

Conservación Colombiana

Número 5 • Mayo 2008



Listado de Aves de Colombia 2008

Conservación Colombiana

Revista de difusión de acciones de conservación de la biodiversidad en Colombia.

ISSN 1900–1592 Entidad sin ánimo de lucro S0022872 – Cámara de Comercio de Bogotá

Conservación Colombiana

Es una revista científica publicada por la Fundación ProAves, institución que tiene como misión «proteger las aves silvestres y sus hábitat en Colombia a través de la investigación, acciones de conservación puntuales y el acercamiento a la comunidad. El propósito de la revista es divulgar las acciones de conservación que se llevan a cabo en Colombia, para avanzar en su conocimiento y en las técnicas correspondientes. El formato y tipo de los manuscritos que se publican es variado, incluyendo reportes de las actividades de conservación desarrolladas, resultados de las investigaciones y el monitoreo de especies amenazadas, proyectos de grado de estudiantes universitarios, inventarios y conteos poblacionales, planes de acción o estrategias desarrolladas para especies particulares, sitios o regiones y avances en la expansión de la red de áreas protegidas en Colombia.

Conservación Colombiana está dirigida a un público amplio, incluyendo científicos, conservacionistas y personas en general interesadas en la conservación de las especies amenazadas de Colombia y sus hábitats.

Fundación ProAves – Colombia

Dirección: Carrera 20 No. 36–61, La Soledad, Bogotá

Teléfonos: (1) 245 5134 – 340 3239

Fax: (1) 340 3285

www.proaves.org

Sugerencia de Citación

Salaman, P., Donegan, T. & Caro, D. 2008. Listado de las Aves de Colombia 2008. *Conservación Colombiana* 5: 1-85. Mayo 2008.

Fotografía portada

Reinita de Nashville *Vermivora ruficapilla* © Fundación ProAves www.proaves.org.

Permisos y derechos de autor

Toda reproducción parcial o total de esta obra está prohibida sin el permiso escrito de los autores y de la Fundación ProAves.

Conservación Colombiana está cobijada por la ley colombiana de derechos de autor, Ley 23 de 1982, Ley 44 de 1993 y Decisión 351 de la Comisión del Acuerdo de Cartagena de 1993.

Conservación Colombiana es publicada gracias al apoyo de nuestros donantes: American Bird Conservancy, NMBCA-USFWS, Loro Parque Fundación, y Conservación Internacional-Colombia.



Introducción

La República de Colombia incluye más especies de aves que cualquier otro país del mundo. La *Guía de Aves de Colombia*, de Steven Hilty y William Brown, presentó por primera vez en forma detallada las especies del país. Desde que la primera publicación de una Lista de Chequeo de las Aves de Colombia, en el 2001 se publicara, la taxonomía de las aves de Suramérica ha presentado cambios en forma creciente, apoyados en evidencias concretas, con varios estudios y el trabajo del Comité Suramericano de Clasificación (SAAC por sus siglas en inglés) (Remsen *et al.* 2008). Además, se han descrito o divulgado nuevas especies y subespecies en el territorio Colombiano. Con esto en mente, decidimos en el 2007 publicar el *Listado de Avifauna Colombiana*, seis años después de la primera publicación, y veinte años después de que lo hiciera la guía de Hilty y Brown. Se espera que esta lista se convierta en un recurso útil y actualizable para la comunidad ornitológica y de la conservación colombiana. En la presente edición, publicada en el 2008, 22 años después de Hilty & Brown (1986), se actualiza de nuevo.

Nuestro objetivo es producir una lista para el uso de los investigadores y de los aficionados a las aves y estimular interés adicional en el tesoro más maravilloso de Colombia: sus aves, y ayudar a los colombianos que se dedican a aumentar nuestra comprensión de esta rica herencia. La lista es basada fundamentalmente en la obra original en inglés de Hilty y Brown (1986), actualizada para seguir el tratamiento taxonómico y la nomenclatura de SACC e incluir nuevos registros. Específicamente, apuntamos a apoyar la observación de aves con la producción del presente listado compacto que contiene la información esencial para una referencia rápida y que se puede utilizar conjuntamente con las guías de campo. Esta nueva edición 2008 cuenta con revisiones adicionales.

En esta publicación enumeramos un total de **1.870** especies que se han registrado dentro de la República de Colombia hasta mayo de 2008. Este Listado de Chequeo confirma definitivamente que **Colombia es el país más rico del mundo en aves**. En segundo lugar está Perú con 1817 especies, en tercer lugar Brasil con 1767 especies (Remsen *et al.* 2008); y en cuarto lugar Indonesia con *c.*1600 especies (Stattersfield *et al.* 1998). El primer lugar de Colombia se confirma igualmente considerando

únicamente especies de aves no introducidas ‘confirmadas’ por registros fotográficos, especímenes o grabaciones, y sin contar especies de San Andrés y Providencia (1.794 especies en Colombia, comparada con 1.718 especies ‘confirmadas’ en Perú y menos en todos los otros países).

Incluimos en este listado todas las especies que se encuentran tanto dentro de los límites continentales de Colombia como en sus territorios insulares (San Andrés, Providencia, Gorgona y Malpelo). Un total de **171** especies se han reportado como nuevos registros después de la publicación de Hilty & Brown (1986); esto demuestra el gran esfuerzo hecho por los aficionados a las aves y los ornitólogos en las últimas dos décadas en Colombia.

Decidimos incluir registros de observación de aves en Colombia, incluyendo algunos registros inéditos cuyos detalles se han presentado a los autores, anotados como “Obs” en el texto. Lejos ha quedado la era en que se necesitaba contar con un espécimen para confirmar un registro de extensión de rango.

Los registros adicionales de aves incluyen:

1. Varias especies registradas por primera vez en Colombia o para las cuales existe ahora una publicación formal después de la publicación de un listado en el 2001.
2. **21** nuevas especies para la ciencia en Colombia registradas desde la publicación del libro de Hilty & Brown (1986), incluyendo 2 especies (géneros *Grallaria* y *Megascops*) aún no descritas formalmente (artículos pendientes por autores y sus colaboradores). Las nuevas especies son: *Chlorostilbon olivaresi**, *Heliangelus zusii**, *Eriocnemis isabellae**, *Glaucidium hardyi*, *Glaucidium nubicola*, *Otus petersoni*, *Cercomacra parkeri**, *Grallaria kaestneri**, *Scytalopus rodriguezi**, *Scytalopus stilesi**, *Scytalopus chocoensis*, *Doliornis remseni*, *Lipaugus weberi**, *Phylloscartes lanyoni**, *Tolmomyias traylori*, *Vireo masteri*, *Henicorhina negreti** y *Atlapetes blancae** (*=endémica).

Todas las subespecies que ocurren en Colombia y de las que tenemos información son enumeradas basándose en las publicaciones de Dickinson (2003) y Rodner *et al.* (2000). También se incluyen las nuevas subespecies de las que tenemos información. Nos proponemos afinar las descripciones de las subespecies en el futuro, para incorporar estos datos en publicaciones tales como la *Guía de las Aves del*

Mundo y la Guía de las Aves del Norte de Suramérica. Sin embargo, se incorporaron ciertas correcciones a los rangos de las especies para reflejar las publicaciones recientes que se han hecho en distribución (por ejemplo, Salaman *et al.* 2002a, 2002b; Cuervo *et al.* 2003; Strewe y Navarro 2004; Krabbe *et al.* 2006, Donegan *et al.* 2007, Echeverry & Córdoba 2007).

Es importante incluir las subespecies de cada especie pues las revisiones taxonómicas cambian con frecuencia. También es importante que los investigadores de campo, los conservacionistas y los aficionados presten atención a la variación que ha ocurrido dentro de las especies. Seguimos la taxonomía, la nomenclatura y el orden linear de Remsen *et al.* (2008) SACC para todas las especies. Seguimos los nombres ingleses de AOU (2006) para las especies encontradas en las áreas insulares colombianas, las cuales no se encuentran en SACC. Sin embargo, se han realizado varios cambios pequeños al respecto, como está descrito a continuación.

Primero, se han seguido varias propuestas de cambios taxonómicos a SACC que aún no se han aprobado. También se han adoptado los siguientes tratamientos que se diferencian de SACC: (i) corrección en ortografía en inglés de “Neotropical” Cormorant para *Phalacrocorax brasilianus* (ii) separación de *Ramphastos swainsonii* y *Ramphastos ambiguus* (Stiles *et al.* 1999 y otros autores); (iii) separación de *Dysithamnus leucostictus* de *Dysithamnus plumbeus* (Ridgely & Tudor 1994, Isler *et al.* 2008 y otros autores); (iv) separación de *Zimmerius improbus* de *Z. villissimus* (Ridgely & Tudor 1994 y otros autores); (v) nombre en inglés de “Broad-billed Sapayoa” para *Sapayoa aenigma*; (vi) “Sand Martin” nombre en inglés adicional para *Riparia riparia* (varios autores); (vii) lugar provisional de los géneros *Chlorospingus*, y *Mitospingus* en la familia Cardinalidae (Jonsson & Fjeldså 2006); (viii) lugar provisional de *Rhodinocichla*, *Coereba* y *Tiaris* en la familia Thraupidae (Lovette & Bermingham 2002 y otros autores mencionadas en Remsen *et al.* 2008); (vii) nombre en inglés de “Santa Marta Mountain-Tanager” para *Anisognathus melanogenys* (varios autores); (ix) corrección en ortografía en inglés de “Lachrymose” Mountain-Tanager por *Anisognathus lacrymosus*; y (x) nombre en inglés “Whitestart” para *Myioborus* (varios autores). Los siguientes nombres difieren de AOU (2006): nombre en inglés de “San Andres Vireo” para *Vireo caribeus*

(Hilty & Brown 1986). Las diferencias entre el presente listado y el listado SACC se han reducido considerablemente desde la primera edición del listado gracias a varias propuestas hechas por los autores para cambiar el listado SACC.

De un total de **73** especies endémicas en Colombia, **51** (70%) se clasifican como amenazadas. El **8.6%** de avifauna colombiana (**161** especies) se considera en estado de amenaza y requiere conservación e investigación (BirdLife Internacional 2004, actualizado en línea).

De forma preocupante, el número de especies amenazadas en Colombia ha aumentado en forma constante, en varias especies por año. Hasta el momento, una especie y por lo menos una subespecie endémicas de Colombia se han extinguido globalmente, al parecer. Sólo hasta ahora se ha hecho conciencia de la gravedad de los problemas ambientales de Colombia, pero se tiene la esperanza de que las aves estimulen la conservación de la biodiversidad y los hábitats prístinos de Colombia.



Figura 1. Eco-regiones biogeográficas de Colombia

Las aves de Colombia se distribuyen sobre cinco eco-regiones biogeográficas del país (Tabla 1.): tierras bajas y valles en el norte o región (Caribe), con

710 especies; Vertiente Pacífica con 646 especies; Andes con 812 especies; Amazonia con 768 especies y Orinoquía con 420 especies. Más de tres cuartas partes (1.429 especies) dependen o se restringen en gran parte al bosque húmedo. Además, el 73 % de las aves se encuentran abajo de los 1.000 metros de elevación, con 616 especies entre los 1000 y 2000 metros y 538 por encima de los 2.000 metros de elevación (Tabla 2).

Los autores del presente listado dan la bienvenida a cualquier comentario, incluyendo nuevos tratamientos taxonómicos, nombres en inglés, nombres en español, situación de la subespecie o de la especie, orden linear o errores tipográficos. Todo comentario e información adicional de la distribución y de la especie se debe dirigir a los autores o a la Fundación ProAves (véase el interior de la contraportada del documento). Todos los ingresos de la venta de esta publicación se donarán a la Fundación ProAves para que sean invertidos en la investigación y la conservación de las aves en Colombia.

Finalmente, deseamos agradecer a la comunidad ornitológica colombiana por su gran contribución y ayuda en la realización del listado y, por supuesto, por sus estudios y observaciones de campo permanentes. El listado se ha beneficiado de muchas publicaciones científicas sobre aves colombianas (véase bibliografía) y de los coautores de la primera versión realizada con la Sociedad Antioqueña de Ornitología (Tomás Cuadros, Juan Guillermo Jaramillo y Walter Weber), miembros del SACC (especialmente J. Van Remsen), el tratamiento de quienes hemos seguido, Edward Dickinson (por Howard & Moore Checklist of the Birds of the World) y Robin Restall, Clemencia Rodner y Miguel Lentino (por su Lista de Chequeo de las Aves del Norte de Sur América). A Robert Giles, Nick Athanas, Niels Krabbe y Maria Isabel Moreno que amablemente suministraron comentarios para la presente lista. Gracias también a Robert Giles, Alonso Quevedo, Sara Lara, María Isabel Moreno, Juan Carlos Luna, Camila Gómez y Andrés Páez, de ProAves, por suministrar los datos para algunos registros de la lista.

Ayuda para utilizar la lista

En esta sección se explica la forma como está dispuesta la información en este Listado. En la Tabla 1 aparece una ilustración directa y rápida, con una sinopsis de los códigos empleados. En la descripción de la introducción se encuentra el mapa de Colombia que muestra las eco-regiones naturales en que se divide el país.

Familia: El título de forma horizontal el nombre de la familia en mayúsculas con fondo de color verde, seguido del número (entre paréntesis) de especies registradas para esa familia en Colombia y de los nombres comunes de la familia en español e inglés. Las familias están en orden para permitir una ubicación rápida, especialmente a quienes no están familiarizados con el orden linear adoptado por SACC. En total para esta publicación se cuenta con 90 Familias.

Casilla de chequeo inicial: Para que el usuario escriba sus registros personales.

Nombre común en español e inglés: Los nombres en inglés en su mayor medida corresponden a los del SACC, con algunos cambios que se ajustan a los nombres normalizados actuales (ver Introducción). Los nombres en español están presentes. Esto se debe a que no existen nombres normalizados de nuestras aves en español, y estos varían de país en país y de una región a otra. La Asociación Colombiana de Ornitología (ACO) está actualmente compilando una revisión de nombres comunes de aves en español. Hemos decidido usar nombres de no más de dos palabras, aunque estos pueden ser compuestos, minimizando las preposiciones y los artículos, ej.: Lora-festiva, Picoagudo, Tiranuelo-Pantanero, Búho Acanelado, Bienparado Grande. Para el primer nombre (el nombre general del ave) preferimos los nombres de más amplio uso en el mundo castellano, pero cuando se trata de especies de distribución restringida hemos preferido el nombre local; ej. Paujil. Para el segundo nombre (generalmente un nombre descriptivo) escogimos aquellos epítetos que sean descriptivos y de amplio uso.

Nombre de la especie (nombre científico): Dividido por el género y la especie, corresponde en general a la taxonomía del SACC (como es modificado y descrito en parágrafos anteriores).

Subespecie: Se listan en orden alfabético con una indicación entre paréntesis de su distribución, para lo cual se relacionan los símbolos de distribución geográfica (Tabla 1 y Tabla 2): se usan las abreviaturas de los puntos cardinales (W, N, S, y E) y se emplea el carácter “C” para indicar el centro del país, ej.: CE, SE. Adicionalmente, Ac Aw y Ae se refiere a las diferentes cordilleras de los Andes, (occidental, central y oriental, respectivamente). Los códigos usados siguen a Dickinson (2003) y a Rodner *et al.* (2000). Pero hay que anotar que los límites precisos del área de cada subespecie no son bien conocidos y a menudo no tienen información. Esta investigación es muy general, y básicamente es una guía para el potencial de subespecies diferentes que hay en el país. Cuando la ocurrencia de una subespecie en Colombia no está confirmada plenamente se indica con un símbolo de interrogante.

Distribución geográfica: están incluidas cinco columnas dispuestas verticalmente, que corresponden a las ecoregiones en que se divide el país:

- Valles interandinos y Caribe.
- Pacífica, incluye el Chocó biogeográfico y la serranía del Darién.
- Andes, incluye las tres cordilleras, el macizo de los pastos, la Serranía de Perijá y la Sierra Nevada de Santa Marta.
- Amazonia, incluye la selva amazónica incluyendo los departamentos de Guainia, Guaviare, Vaupés, Putumayo y Amazonas.
- Orinoquía, incluye los departamentos de Arauca, Casanare, Meta y Vichada.

Cobertura: Referido al ambiente utilizado por la especie, Bosque húmedo, Bosque Seco, Acuático y Sabana.

Estado: En la columna se indica la categoría de amenaza según la Unión Mundial para la Naturaleza IUCN 2008 (las especies amenazadas están escritas en color rojo), al igual la condición de migratorio boreal, migratorio austral, introducida, Casi-Endémica, observaciones, transeúnte, vagabunda y Accidental.

Reservas ProAves: En una columna independiente donde se relacionan códigos correspondientes a Reservas Naturales de las Aves (RNA) establecidas por la Fundación ProAves en varias zonas estratégicas de biodiversidad en el territorio nacional (Figura 2). Los listados incluyen especies registradas dentro de las reservas y en sus alrededores.

- 1- Reserva Natural de las Aves El Pangan (Municipio de Barbaçoas, Dep. Nariño).
- 2- Reserva Natural de las Aves Mirabilis – Swarovski (Municipio del Tambo, Dep. Cauca).
- 3- Reserva Natural de las Aves Loro Coroniazul y El Mirador (Municipio de Genova, Dep. Quindío).
- 4- Reserva Natural de las Aves Loro Orejamarillo (Municipio Jardín, Dep. Antioquia).
- 5- Reserva Natural de las Aves el Paujil (Municipio de Puerto Boyacá, Dep. Boyacá).
- 6- Reserva Natural de las Aves Reinita Cielo Azul (Municipio San Vicente de Chucurí, Dep. Santander).
- 7- Reserva Natural de las Aves El Colibrí del Sol (Municipio de Urrao, Dep. Antioquia).
- 8- Reserva Natural de las Aves El Dorado (Santa Marta, Dep. Magdalena).
- 9- Reserva Natural de las Aves Hormiguero de Torcoroma (Municipio de Ocaña, Dep. Norte de Santander).
- 10- Reserva Natural de las Aves Chincherry (Isla de San Andrés).
- 11- Reserva Natural de las Aves Arrierito Antioqueño (Municipio de Anorí, Dep. Antioquia).
- 12- Reserva Natural de las Aves Pauxi pauxi (Municipio de San Vicente de Chucurí, Dep. Santander)

Casillas de chequeo final: Para que el usuario escriba sus registros de hasta 8 sitios de observación.

Especie endémica: Las especies presentes únicamente en Colombia se diferencia en el texto con un amarillo claro en toda la fila de ubicación. Las especies Casi-endémicas comparten su condición de endémicas con países vecinos a Colombia y están representadas con la abreviatura “C-end” en la columna de Estado.

Tabla 1. Códigos de distribución por región biogeográfica /
Codes for distribution by biogeographical regions.

Convención	Ecoregión	Ecoregion	No. de especies
	Valles interandinos / Caribe	Inter-andean Valleys / Caribbean	710
E	Todos los sitios	All sites	163
T	Tierras bajas (tropical)	Tropical zone	372
M	Valle del río Magdalena	River Magdalena valley	202
ς	Valle del Cauca	River Cauca valley	117
Γ	Península de la Guajira	Guajira peninsula	62*
O	Pelágico y costero	Pelagic and coastal	61
I	Insulares, San Andrés y Providencia	Islands, San Andrés & Providencia	159*
	Amazonia	Amazonian	768
E	Todos los sitios	All sites	342
Z	Amazonia	Amazonian	344
Σ	Amazonia Subtropical	Subtropical Amazonian	81
	Andes	Andean	812
E	Todos los sitios	All sites	182
E	Cordillera Oriental	Eastern Cordillera	415
X	Cordillera Central	Central Cordillera	375
Ω	Cordillera Occidental	Western Cordillera	241
N	Macizo colombiano o Nudo de los pastos	Southern massif	230
Π	Serranía de Perijá	Serranía de Perijá	105
ΣM	Sierra Nevada de Santa Marta	Sierra Nevada de Santa Marta	362*
	Vertiente Pacífica	Pacific Flank	646
T	Tierras bajas	Low lands	263
Σ	Chocó subtropical	Subtropical Chocó	87
Δ	Serranía Darién	Serrania del Darién	128
I	Islas Gorgona y Malpelo	Islas Gorgona y Malpelo	40
O	Pelágico y costero	Pelagic and coastal	87
	Orinoquia	Orinoquia	461
O	Orinoquia	Orinoquia	461

Nota: los códigos para subespecies utilizan una sistema diferente de convenciones, según los listados de Dickinson (2003) y Rodner *et al.* (2000).

Tabla 2. Códigos de cobertura, reservas, rango de altitud y estado.
Codes for Covers, Reserves, Elevation Range and status.

Código	Hábitat	Habitat	N°
B	Bosque húmedo	Humid forest	1429
A	Acuática	Aquatic	263
D	Bosque seco	Dry forest	203
S	Sabana	Savanna	139
T	En todas las coberturas	Widespread	13
	Reserva Natural de las Aves de ProAves	Department / Departamento	1,030
1	Reserva El Pangan	Nariño	360
2	Reserva Mirabilis Swarovski	Cauca	272
3	Reservas El Mirador y Loro coroniazul	Quindío	227
4	Reserva Loro Orejiamarillo	Antioquia	239
5	Reserva El Paujil	Boyaca	335
6	Reserva Reinita Cielo Azul	Santander	371
7	Reserva El Colibrí del Sol	Antioquia	176
8	Reserva El Dorado	Magdalena	356
9	Reserva El Hormiguero de Torcoroma	Norte de Santander	101
10	Reserva Chincherry	Archipiélago de San Andres	158
11	Reserva Arrierito Antioqueño	Antioquia	218
12	Reserva Pauxi pauxi	Santander	251
	Rango de Altitud	Elevation Range	
0-1	0 a 1000 metros	0 to 1000 meters	1355
1-2	1000 a 2000 metros	1000 to 2000 meters	616
2>	más de 2000 metros	+ 2000 meters	538
O	Distribución Pelagica (Mar Abierto)	Pelagic Distribution (Open Sea)	72
	Estado	Status	
EX	Extinto	Extinct	1
CR	Críticamente amenazado / (*)No oficial	Critically Endangered / (*)Pending	12 (3*)
EN	En peligro	Endangered	28
VU	Vulnerable	Vulnerable	50
NT	Cercano a amenaza	Near Threatened	61
DD	Datos Deficientes	Data Deficient	6
Mb	Migratorio boreal	Boreal migrant	176
Ma	Migratorio austral	Austral migrant	33
Acc	Accidental / Vagabundo	Accidental / Vagrant	49
Tra	Transeúnte	Transient	7
	Totales	Status	
	Especies confirmadas por fotografía, espécimen o grabación	Species confirmed by photo, specimen or sound recording	1794
Bog	Especies conocidas de pieles de 'Bogotá'	Species known from 'Bogotá' specimens	3
Obs	Especies conocidas de observaciones	Species known only from observations	43
Obs*	Especies observadas en Colombia pero con registros confirmados únicamente en San Andrés o Providencia	Species observed in Colombia but with confirmed records only in San Andrés or Providencia	6
SA	Especies conocidas únicamente de San Andrés y Providencia	Species known only from San Andrés and Providencia	17
Int	Especies introducidas	Introduced species	3
int?	Especies introducidas posiblemente no establecidas	Introduced species possibly not established	4
	TOTAL Especies de Aves en Colombia	TOTAL Bird Species in Colombia	-1870-



Figura 2. Códigos de regiones y ubicación de Reservas Naturales de las Aves en Colombia.

Nombre Común en Español ----- Nombre Común en Inglés		Nombre de la especie (Latín)	Subespecie (Latín)	Vall.-Car.	Pacífico	Andes	Amazo.	Orinoco	Cobertura	Reservas ProAves	Estado	Alt								
TINAMIDAE: (17) Tinamúes – Tinamous																				
<input type="checkbox"/>	Tinamú Leonado Tawny-breasted Tinamou	<i>Nothocercus julius</i>				X,E,Π, Ω			B	2,4,7		0-1								
<input type="checkbox"/>	Tinamú Montañero Highland Tinamou	<i>Nothocercus bonapartei</i>	<i>bonapartei</i> (C, NE) <i>discrepans</i> (CE) <i>intercedens</i> (Aw)			E,N,Π, Ω			B	6		1-2								
<input type="checkbox"/>	Tinamú Gris Gray Tinamou	<i>Tinamus tao</i>	<i>kleii</i> (SW) <i>larensis</i> (CE)	Σ		E,Π,Ω			B			0-1								
<input type="checkbox"/>	Tinamú Negro Black Tinamou	<i>Tinamus osgoodi</i>	<i>hershkovitzi</i>			X,E			B	11	VU	1-2								
<input type="checkbox"/>	Tinamú Grande Great Tinamou	<i>Tinamus major</i>	<i>latifrons</i> (SW) <i>peruvianus</i> (SE) <i>saturatus</i> (NW) <i>zuliensis</i> (NE)	T	T		Z		B	1,5		0-1								
<input type="checkbox"/>	Tinamú Gorgiblanco White-throated Tinamou	<i>Tinamus guttatus</i>					Z		B			0-1								
<input type="checkbox"/>	Tinamú Cenizo Cinereous Tinamou	<i>Crypturellus cinereus</i>				Ξ	O		B			0-1								
<input type="checkbox"/>	Tinamú de Berlepsch Berlepsch's Tinamou	<i>Crypturellus berlepschi</i>		T					B	1	C-end	0-1								
<input type="checkbox"/>	Tinamú Chico Little Tinamou	<i>Crypturellus soui</i>	<i>caquetae</i> (SE) <i>caucae</i> (NC) <i>harterti</i> (W) <i>mustelinus</i> (Ae,p) <i>soui</i> (E)	Ξ	T	X	Ξ	O	B	1,5,6,8,9, 12		0-1								
<input type="checkbox"/>	Tinamú Pardo Brown Tinamou	<i>Crypturellus obsoletus</i>	<i>castaneus</i> (EC) <i>knoxi</i> (NE)			E			B			1-2								
<input type="checkbox"/>	Tinamú Ondulado Undulated Tinamou	<i>Crypturellus undulatus</i>	<i>yapura</i>				Z		B			0-1								
<input type="checkbox"/>	Tinamú Patigrís Gray-legged Tinamou	<i>Crypturellus duidae</i>						O	B			0-1								
<input type="checkbox"/>	Tinamú Patirrojo Red-legged Tinamou	<i>Crypturellus erythropus</i>	<i>cursitans</i> (E) <i>columbianus</i> (N) <i>erythropus</i> (Ae) <i>idoneus</i> (Ae, ISM) <i>saltuarius</i> (N)	T					D		C-end	0-1								
<input type="checkbox"/>	Tinamú del Chocó Choco Tinamou	<i>Crypturellus kerriae</i>		T					B		VU C-end	0-1								
<input type="checkbox"/>	Tinamú Variegado Variegated Tinamou	<i>Crypturellus variegatus</i>				Ξ	O		B			0-1								
<input type="checkbox"/>	Tinamú Ferruginoso Rusty Tinamou	<i>Crypturellus brevirostris</i>					Z		B		Obs	0-1								
<input type="checkbox"/>	Tinamú Barrado Barred Tinamou	<i>Crypturellus casiquiare</i>						O	B			0-1								
ANHIMIDAE: (2) Chajás – Screamers																				
<input type="checkbox"/>	Aruco Horned Screamer	<i>Anhima cornuta</i>		M,ξ			Ξ	O	A,S			0-1								
<input type="checkbox"/>	Chavarrí Northern Screamer	<i>Chauna chavaria</i>		T					A,S	5	NT C-end	0-1								
ANATIDAE: (25) Patos, Gansos - Ducks, Geese																				
<input type="checkbox"/>	Iguasa María Fulvous Whistling-Duck	<i>Dendrocygna bicolor</i>		T,ξ		E		O	A	5		0-2								
<input type="checkbox"/>	Iguasa Careta White-faced Whistling-Duck	<i>Dendrocygna viduata</i>		M,T		X, E	Ξ	O	A			0-2								
<input type="checkbox"/>	Pisingo Black-bellied Whistling-Duck	<i>Dendrocygna autumnalis</i> <i>discolor</i>		M,T, ξ	T	X, E	Ξ	O	A	5		0-2								
<input type="checkbox"/>	Pato Carretero Orinoco Goose	<i>Neochen jubata</i>					Ξ	O	A		NT	0-1								
<input type="checkbox"/>	Pato Real Muscovy Duck	<i>Cairina moschata</i>		T,ξ	Δ,Σ	E	Ξ	O	A			0-1								
<input type="checkbox"/>	Pato Crestudo Comb Duck	<i>Sarkidiornis melanotos</i> <i>sylicola</i>		Γ,ξ		E,N			A			0-2>								
<input type="checkbox"/>	Pato Brasileño Brazilian Teal	<i>Amazonetta brasiliensis</i> <i>brasiliensis</i>						O	A			0-1								
<input type="checkbox"/>	Pato de Torrentes Torrent Duck	<i>Merganetta armata</i> <i>colombiana</i>				X,E, N, Ω			A	1		0-2>								
<input type="checkbox"/>	Pato Americano American Wigeon	<i>Anas americana</i>		M,T, ξ		E			A		Mb	0-1								
<input type="checkbox"/>	Pato Real Mallard	<i>Anas platyrhynchos</i> ² <i>domesticus</i>				X,E			A		Int	2>								

Nombre Común en Español ----- Nombre Común en Inglés		Nombre de la especie (Latín)	Subespecie (Latín)	Vall.-Car.	Pacífico	Andes	Amazo.	Orinoco	Cobertura	Reservas ProAves	Estado	Alt									
<input type="checkbox"/>	Pato Friso Gadwall	<i>Anas strepera</i> ³	<i>strepera</i>	I					A	10	Mb acc SA	0-2>									
<input type="checkbox"/>	Pato Aliverde Green-winged Teal	<i>Anas crecca</i>	<i>carolinensis</i>	ε		E			A	10	acc Mb	2>									
<input type="checkbox"/>	Pato Paramuno Speckled Teal	<i>Anas flavirostris</i>				X,E,N			A			2>									
<input type="checkbox"/>	Pato Rabo-de-gallo Northern Pintail	<i>Anas acuta</i>	<i>acuta</i>	M,ς		E,Ω			A		Mb	0-2									
<input type="checkbox"/>	Pato Piquidorado Yellow-billed Pintail	<i>Anas georgica</i>	<i>niceforoi</i> (C) CR <i>spinicauda</i> (S)	ς		E,N			A			1-2>									
<input type="checkbox"/>	Pato Cariblanco White-cheeked Pintail	<i>Anas bahamensis</i>	<i>bahamensis</i>	M					A			0-1									
<input type="checkbox"/>	Barraquete Aliazul Blue-winged Teal	<i>Anas discors</i>		≡	T,I	X,E,N, Ω		O	A	10	Mb	0-2>									
<input type="checkbox"/>	Pato Colorado Cinnamon Teal	<i>Anas cyanoptera</i>	<i>borreroi</i> (Ae) <i>septentrionalium</i> (N) mig. <i>tropica</i> (NW)	M,T, ς	T	E,N			A	10	[Mb acc]	0-2>									
<input type="checkbox"/>	Pato Cucharo Northern Shoveler	<i>Anas clypeata</i>		M,T, ς		E			A		Mb	0-2>									
<input type="checkbox"/>	Pato Negro Southern Pochard	<i>Netta erythrophthalma</i>	<i>erythrophthalma</i>	O		E	Z		A			0-2									
<input type="checkbox"/>	Pato Collarejo Ring-necked Duck	<i>Aythya collaris</i>		ς		E			A		Mb	0-2									
<input type="checkbox"/>	Pato Canadiense Lesser Scaup	<i>Aythya affinis</i>		M,ς		E			A	10	Mb	0-2>									
<input type="checkbox"/>	Pato Enmascarado Masked Duck	<i>Nomonyx dominicus</i>		M,T, ς	Δ,Σ	X,E	≡	O	A			0-2>									
<input type="checkbox"/>	Pato Rufo Ruddy Duck	<i>Oxyura jamaicensis</i> ⁴	<i>andina</i> (Ac,e) <i>jamaicensis</i> (i)	I		X,E,N			A	10		1-2>									
<input type="checkbox"/>	Ganso Común Greylag Goose	<i>Anser anser</i> ⁵				E			A		Int?	2>									
CRACIDAE: (24) Guacharacas, Pavas, Paujiles – Chachalacas, Guans, Curassows																					
<input type="checkbox"/>	Pava Maraquera Sickle-winged Guan	<i>Chamaepetes goudotii</i>	<i>jagani</i> (An, vert. W) <i>goudotii</i> (Ac,w) <i>sanctaemarthae</i> (Asm) <i>tschudii</i> (An, vert. E) <i>ssp. nov.?</i> (Ae: Caquetá)			≡			B	1,2,3,4,6,7, 8,11		1-2>									
<input type="checkbox"/>	Pava Canosa Band-tailed Guan	<i>Penelope argyrotis</i>	<i>albicauda</i> (Ap) <i>argyrotis</i> (NE) <i>colombiana</i> (Asm)			E,Π, Σ M			B	7,b8,9		1-2>									
<input type="checkbox"/>	Pava del Baudó Baudo Guan	<i>Penelope ortonii</i>			T				B	1,2	EN C-end	0-1									
<input type="checkbox"/>	Pava Andina Andean Guan	<i>Penelope montagnii</i>	<i>atrogularis</i> (SW) <i>brookii</i> (SE) <i>montagnii</i> (NC)			X,E, Π, N			B	3,6,11		2>									
<input type="checkbox"/>	Pava Llanera Spix's Guan	<i>Penelope jacquacu</i>	<i>jacquacu</i>				≡	O	B			0-1									
<input type="checkbox"/>	Pava Moñuda Crested Guan	<i>Penelope purpurascens</i>	<i>aequatorialis</i> (NW) <i>brunnescens</i> (N)	T	T			O	B	1,5,8,9		0-1									
<input type="checkbox"/>	Pava Caucana Cauca Guan	<i>Penelope perspicax</i>		ς		X,Ω			B		EN	1-2>									
<input type="checkbox"/>	Pava Rajadora Blue-throated Piping-Guan	<i>Pipile cumanensis</i>	<i>cumanensis</i>				≡	O	B			0-1									
<input type="checkbox"/>	Pava Negra Wattled Guan	<i>Aburria aburri</i>				≡			B	2,5,6,11,12	NT	1-2>									
<input type="checkbox"/>	Guacharaca del Chocó Gray-headed Chachalaca	<i>Ortalis cinereiceps</i>			Δ				B			0-1									
<input type="checkbox"/>	Guacharaca Caribeña Chestnut-winged Chachalaca	<i>Ortalis garrula</i>		T					D			0-1									
<input type="checkbox"/>	Guacharaca Guajira Rufous-vented Chachalaca	<i>Ortalis ruficauda</i>	<i>lamprophonia</i> (Ap) <i>ruficauda</i> (Ae) <i>ruficrissa</i> (NE)	Γ		E,Π			D			0-1									
<input type="checkbox"/>	Guacharaca Cabecirrufa Rufous-headed Chachalaca	<i>Ortalis erythroptera</i> ⁶			Σ				B		VU	0-1									
<input type="checkbox"/>	Guacharaca Variable Speckled Chachalaca	<i>Ortalis guttata</i>	<i>guttata</i> <i>columbiana</i>	M,ς		X	≡	O	B	5,9,11,12		0-1									
<input type="checkbox"/>	Paujil Nocturno Nocturnal Curassow	<i>Nothocrax urumutum</i>						Z	B			0-1									
<input type="checkbox"/>	Paujil del Chocó Great Curassow	<i>Crax rubra</i>	<i>rubra</i>		Δ,T				B		NT	0-1									

Nombre Común en Español ----- Nombre Común en Inglés		Nombre de la especie (Latín)	Subespecie (Latín)	Vall.-Car.	Pacífico	Andes	Amazo.	Orinoco	Cobertura	Reservas ProAves	Estado	Alt									
<input type="checkbox"/>	Paujil Piquiazul Blue-billed Curassow	<i>Crax alberti</i>		M,T					B	5	CR	0-1									
<input type="checkbox"/>	Paujil Moqui amarillo Yellow-knobbed Curassow	<i>Crax daubentoni</i>				E,Π			B		NT	0-2									
<input type="checkbox"/>	Paujil Negro Black Curassow	<i>Crax alector</i>	<i>erythrognatha</i>				ε	o	B			0-1									
<input type="checkbox"/>	Paujil Moquirrojo Wattled Curassow	<i>Crax globulosa</i>					z		B		VU	0-1									
<input type="checkbox"/>	Paujil Culicastaño Crestless Curassow	<i>Mitu tomentosum</i>						o	B			0-1									
<input type="checkbox"/>	Paujil Culiblanco Salvin's Curassow	<i>Mitu salvini</i>					z		B			0-1									
<input type="checkbox"/>	Paujil Pico-de-hacha Razor-billed Curassow	<i>Mitu tuberosum</i>					z		B			0-1									
<input type="checkbox"/>	Paujil Copete-de-piedra Helmeted Curassow	<i>Pauxi pauxi</i>	<i>gilliardi</i> (Ap) <i>pauxi</i> (Ae)			E,Π			B	12	VU	1-2									
ODONTHOPHORIDAE: (9) Perdices - Wood-quails, Bobwhites																					
<input type="checkbox"/>	Perdiz Chilindra Crested Bobwhite	<i>Colinus cristatus</i>	<i>badius</i> (Aw) <i>bogotensis</i> (Ae) <i>cristatus</i> (NE) <i>decoratus</i> (N) <i>leucotis</i> (C) <i>littoralis</i> (Asm) <i>parvicristatus</i> (CE)		ε		ε	ε	o	S	5,8	0-2									
<input type="checkbox"/>	Perdiz Corcovada Marbled Wood-Quail	<i>Odontophorus gujanensis</i>	<i>buckley</i> (E) <i>marmoratus</i> (N)		T	A		ε	o	B	5,12	0-1									
<input type="checkbox"/>	Perdiz Carinegra Black-fronted Wood-Quail	<i>Odontophorus atrifrons</i>	<i>atrifrons</i> (Asm) <i>navai</i> (Ap) <i>variegatus</i> (Ae)				E,Π,Σ M			B	8,9	VU C-end	1-2>								
<input type="checkbox"/>	Perdiz Collareja Rufous-fronted Wood-Quail	<i>Odontophorus erythrops</i>	<i>parambae</i>		M	T				B	1,2	0-1									
<input type="checkbox"/>	Perdiz Colorada Chestnut Wood-Quail	<i>Odontophorus hyperythrus</i>					X,E,Ω			B	2,3,4,11	NT	1-2>								
<input type="checkbox"/>	Perdiz de Nariño Dark-backed Wood-Quail	<i>Odontophorus melanonotus</i>					N			B	1	VU C-end	1-2								
<input type="checkbox"/>	Perdiz Katia Tacarauna Wood-Quail	<i>Odontophorus dileucos</i>				Δ				B		VU	1-2								
<input type="checkbox"/>	Perdiz Santandereana Gorgeted Wood-Quail	<i>Odontophorus strophium</i>					E			B	6	CR	1-2								
<input type="checkbox"/>	Perdiz Selvática Tawny-faced Quail	<i>Rhynchortyx cinctus</i>	<i>australis</i> (Pacífica) <i>cinctus</i> (Darién)		T	A				B	1	0-1									
PODICIPEDIDAE: (4) Zambullidores – Grebes																					
<input type="checkbox"/>	Zambullidor Chico Least Grebe	<i>Tachybaptus dominicus</i>	<i>speciosus</i>		T,ç		Ω,X,E	ε	o	A		0-2>									
<input type="checkbox"/>	Zambullidor Piquigrueso Pied-billed Grebe	<i>Podilymbus podiceps</i>	<i>antarcticus</i>		T	T	X,E,Π, Ω			A		0-2>									
<input type="checkbox"/>	Zambullidor Bogotano Colombian Grebe	<i>Podiceps andinus</i>					E			A		EX	0-2>								
<input type="checkbox"/>	Zambullidor Plateado Silvery Grebe	<i>Podiceps occipitalis</i>	<i>juninensis</i>				X,N			A		0-2>									
PHOENICOPTERIDAE: (1) Flamencos – Flamings																					
<input type="checkbox"/>	Flamenco Americano American Flamingo	<i>Phoenicopterus ruber</i>	<i>ruber</i>		Γ					A		0-1									
SPHENISCIDAE: (3) Pingüinos - Penguins																					
<input type="checkbox"/>	Pingüino de Humboldt Humboldt Penguin	<i>Spheniscus humboldti</i>								A		acc VU Obs	O								
<input type="checkbox"/>	Pingüino de Galápagos Galapagos Penguin	<i>Spheniscus mendiculus</i>								A		acc	O								
<input type="checkbox"/>	Pingüino de Magallanes Magellanic Penguin	<i>Spheniscus magellanicus</i>								A		Acc Obs	O								
DIOMEDEIDAE: (2) Albatros – Albatrosses																					
<input type="checkbox"/>	Albatros de Galápagos Waved Albatross	<i>Phoebastria irrorata</i>								A	CR	acc	O								
<input type="checkbox"/>	Albatros ceja negra Black-browed Albatross	<i>Thalassarche melanophrys</i>								A		acc	O								
PROCELLARIIDAE: (10) Pardelas, Petreles – Shearwaters, Petrels																					
<input type="checkbox"/>	Damero del Cabo Cape Petrel	<i>Daption capense</i>	<i>capense</i>							A		acc	O								

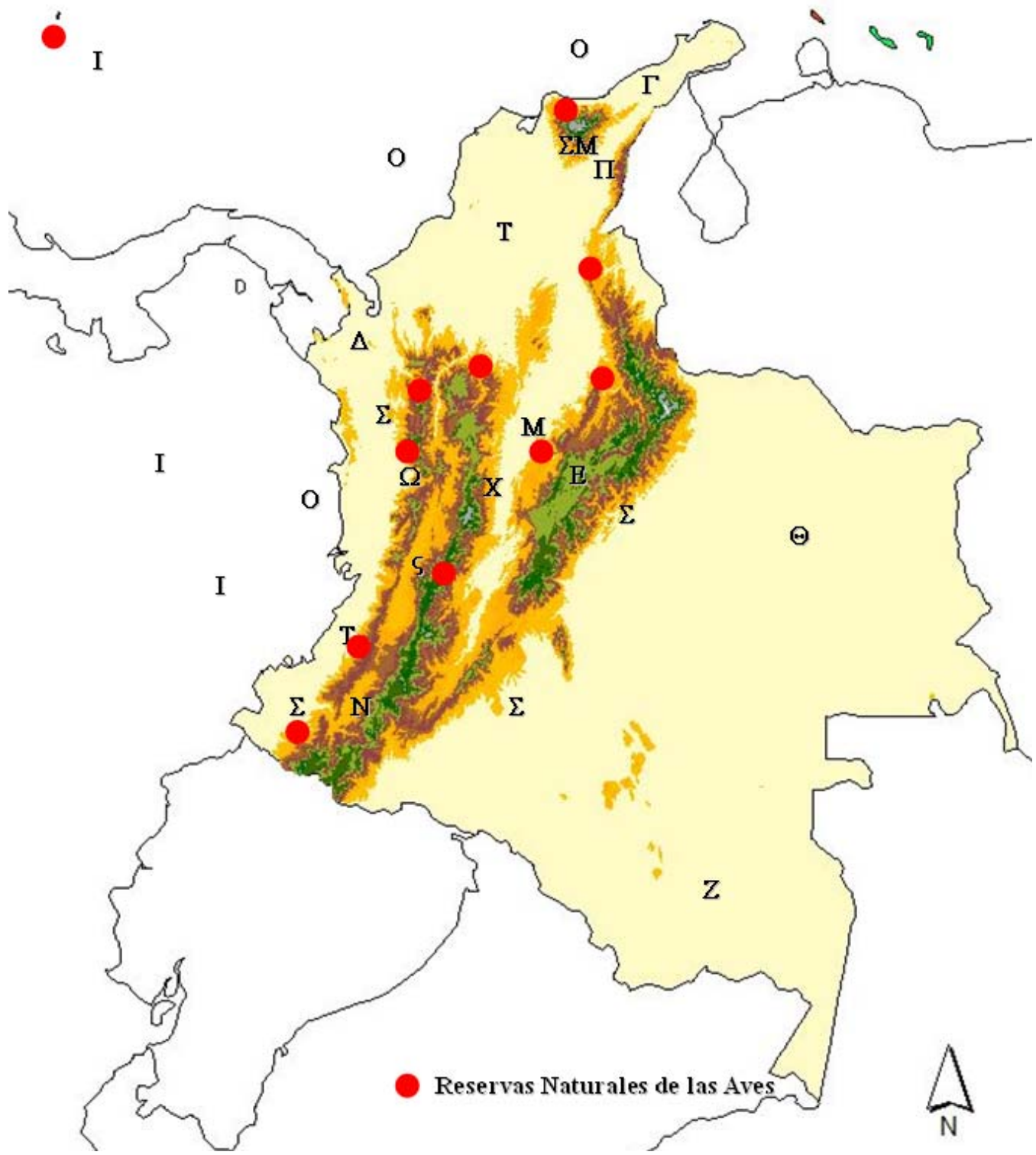
Nombre Común en Español ----- Nombre Común en Inglés		Nombre de la especie (Latín)	Subespecie (Latín)	Vall.-Car.	Pacífico	Andes	Amazo.	Orinoco	Cobertura	Reservas ProAves	Estado	Alt									
<input type="checkbox"/>	Petrel Antillano Black-capped Petrel	<i>Pterodroma hasitata</i>	<i>hasitata</i>	o					A		acc EN	O									
<input type="checkbox"/>	Petrel Ecuatoriano Galapagos Petrel	<i>Pterodroma phaeopygia</i>	<i>phaeopygia</i>		o,1				A		acc CR	O									
<input type="checkbox"/>	Pardela de Westland Westland Petrel	<i>Procellaria westlandica</i>			1				A		acc	O									
<input type="checkbox"/>	Pardela Patirrosada Pink-footed Shearwater	<i>Puffinus creatopus</i>			o				A		acc VU Obs	O									
<input type="checkbox"/>	Pardela Colicuña Wedge-tailed Shearwater	<i>Puffinus pacificus</i>			o				A		acc	O									
<input type="checkbox"/>	Pardela Oscura Sooty Shearwater	<i>Puffinus griseus</i>			o				A	10	acc	O									
<input type="checkbox"/>	Pardela de la Christmas Christmas Shearwater	<i>Puffinus nativitatis</i> ⁷			o				A		acc Obs	O									
<input type="checkbox"/>	Pardela de Audubon Audubon's Shearwater	<i>Puffinus lherminieri</i>		o	o,1				A	10	acc	O									
<input type="checkbox"/>	Pardela de los Galapagos Galapagos Shearwater	<i>Puffinus subalaris</i>		o	o				A		acc	O									
HYDROBATIDAE: (8) Paíños - Storm-Petrels																					
<input type="checkbox"/>	Paíño Ventri blanco White-bellied Storm-Petrel	<i>Fregatta grallaria</i> ⁸			o				A		acc Obs	O									
<input type="checkbox"/>	Paíño de Elliot Elliot's Storm-Petrel	<i>Oceanites gracilis</i>	<i>galapagoensis ? gracilis</i>		o				A		DD	O									
<input type="checkbox"/>	Paíño Enano Least Storm-Petrel	<i>Oceanodroma microsoma</i>			o				A		acc	O									
<input type="checkbox"/>	Paíño de Galápagos Wedge-rumped Storm-Petrel	<i>Oceanodroma tethys</i>	<i>tethys</i>		o,1				A		acc	O									
<input type="checkbox"/>	Paíño de Madeira Band-rumped Storm-Petrel	<i>Oceanodroma castro</i>			o				A		acc Obs	O									
<input type="checkbox"/>	Paíño de Markham Markham's Storm-Petrel	<i>Oceanodroma markhami</i>			o,1				A		acc DD Obs	O									
<input type="checkbox"/>	Paíño de Hornby Ringed Storm-Petrel	<i>Oceanodroma hornbyi</i>			o				A		acc DD	O									
<input type="checkbox"/>	Paíño Oscuro Black Storm-Petrel	<i>Oceanodroma melania</i>			o				A		acc	O									
PHAETHONTIDAE: (2) Rabijuncos – Tropicbirds																					
<input type="checkbox"/>	Rabijunco Dorsibarrado Red-billed Tropicbird	<i>Phaethon aethereus</i>	<i>mesonauta</i> (Pac.y Caribe) <i>aethereus</i> (Caribe)	o	o,1				A			O									
<input type="checkbox"/>	Rabijunco Piquigualdo White-tailed Tropicbird	<i>Phaethon lepturus</i>	<i>catesbyi</i>		o				A			Obs	O								
PELECANIDAE: (2) Pelícanos – Pelicans																					
<input type="checkbox"/>	Pelicano Pardo Brown Pelican	<i>Pelecanus occidentalis</i>	<i>murphyi</i> (Pacífica) <i>occidentalis</i> (Caribe) <i>urinator</i> (Pacífica) (acc)	o	o				A	10		O									
<input type="checkbox"/>	Pelicano Blanco Americano American White Pelican	<i>Pelecanus erythrorhynchus</i> ⁹		1	o				A			Acc Obs*	O								
SULIDAE: (6) Piqueros – Boobies																					
<input type="checkbox"/>	Piquero Patiazul Blue-footed Booby	<i>Sula nebouxii</i>	<i>nebouxii</i>		o				A	10		O									
<input type="checkbox"/>	Piquero Peruano Peruvian Booby	<i>Sula variegata</i>			o				A		acc	O									
<input type="checkbox"/>	Piquero Enmascarado Masked Booby	<i>Sula dactylatra</i>	<i>dactylatra</i>	o	1				A	10		O									
<input type="checkbox"/>	Piquero de Nazca Nazca Booby	<i>Sula granti</i>			o				A			O									
<input type="checkbox"/>	Piquero Patirrojo Red-footed Booby	<i>Sula sula</i>	<i>sula</i> (Caribe) <i>websteri</i> (Pacífica)	o	o,1				A	10		Acc Obs*	O								
<input type="checkbox"/>	Piquero Pardo Brown Booby	<i>Sula leucogaster</i>	<i>etesiaca</i> (Pacífica) <i>leucogaster</i> (Caribe)	o	1				A	10		O									
PHALACROCORACIDAE: (3) Cormoranes – Cormorants																					
<input type="checkbox"/>	Cormorán Neotropical Neotropical Cormorant	<i>Phalacrocorax brasilianus</i>	<i>brasilianus</i>	T	T	X, E	Ξ	o	A				0-2>								
<input type="checkbox"/>	Guanay Guanay Cormorant	<i>Phalacrocorax bougainvillii</i>			o				A		acc NT	O									
<input type="checkbox"/>	Cormorán Orejudo Double-crested Cormorant	<i>Phalacrocorax auritus</i> ¹⁰		1					A	10	acc SA	O									

Nombre Común en Español ----- Nombre Común en Inglés	Nombre de la especie (Latín)	Subespecie (Latín)	Vall.-Car.	Pacífico	Andes	Amazo.	Orinoco	Cobertura	Reservas ProAves	Estado	Alt								
ANHINGIDAE: (1) Patos-aguja – Darters																			
<input type="checkbox"/>	Pato-aguja Americano Anhinga	<i>Anhinga anhinga</i>	<i>anhinga</i>	T	T	X	≡	O	A			0-1							
FREGATIDAE: (2) Fragatas – Frigatebirds																			
<input type="checkbox"/>	Fragata Magnífica Magnificent Frigatebird	<i>Fregata magnificens</i>		O	O,I				A	10		O							
<input type="checkbox"/>	Fragata Alibandeada Great Frigatebird	<i>Fregata minor</i>	<i>ridgwayi</i>		O,I				A		acc	O							
ARDEIDAE: (23) Garzas y afines - Herons, Egrets, Bittern																			
<input type="checkbox"/>	Vaco Colorado Rufescent Tiger-Heron	<i>Tigrisoma lineatum</i>	<i>lineatum</i>	F,T,ç	Δ		≡	O	A	5		0-1							
<input type="checkbox"/>	Vaco Cabecinegro Fasciated Tiger-Heron	<i>Tigrisoma fasciatum</i>	<i>salmoni</i>	M,T,ç	Σ	E,ΣM			A	1		0-2							
<input type="checkbox"/>	Vaco Mejicano Bare-throated Tiger-Heron	<i>Tigrisoma mexicanum</i>			Δ				A			0-1							
<input type="checkbox"/>	Garza Agami Agami Heron	<i>Agamia agami</i>		T	Δ	E	≡	O	A			0-1							
<input type="checkbox"/>	Garza Cucharón Boat-billed Heron	<i>Cochlearius cochlearius</i>	<i>cochlearius</i>	T	T	E	≡	O	A	5		0-2							
<input type="checkbox"/>	Garza Zigzag Zigzag Heron	<i>Zebrius undulatus</i>					≡	O	A			0-1							
<input type="checkbox"/>	Avetoro Pinnated Bittern	<i>Botaurus pinnatus</i>	<i>pinnatus</i>	ç		E		O	A			0-1							
<input type="checkbox"/>	Avetorillo Bicolor Least Bittern	<i>Ixobrychus exilis</i>	<i>bogotensis</i> (C) <i>erythromelas</i> (N, E)	T,ç		X,E,ΣM			A			0-2>							
<input type="checkbox"/>	Avetorillo Estriado Stripe-backed Bittern	<i>Ixobrychus involucris</i>		T				O	A			0-1							
<input type="checkbox"/>	Guaco Común Black-crowned Night-Heron	<i>Nycticorax nycticorax</i>	<i>hoactli</i>	F,T,ç		X,E	≡	O	A	5,10		0-2							
<input type="checkbox"/>	Guaco Manglero Yellow-crowned Night-Heron	<i>Nyctanassa violacea</i>	<i>caligenis</i> (W) <i>cayennensis</i> (N)	F,T,ç	T	X		O	A	5,10		0-2							
<input type="checkbox"/>	Garcita Verde Green Heron	<i>Butorides virescens</i>		T	Δ,I	E			A	10	Mb	0-2							
<input type="checkbox"/>	Garcita Rayada Striated Heron	<i>Butorides striata</i>	<i>striata</i>	T	T	X,E	≡	O	A	1,5,10		0-2							
<input type="checkbox"/>	Garcita Bueyera Cattle Egret	<i>Bubulcus ibis</i>	<i>ibis</i>	T	T,I		≡	O	A	1,3,4,5,10		0-2							
<input type="checkbox"/>	Garzón Azulado Great Blue Heron	<i>Ardea herodias</i>	<i>herodias</i>	M,T	I				A	10	Mb	0-1							
<input type="checkbox"/>	Garzón Azul Cocoi Heron	<i>Ardea cocoi</i>		T	T		≡	O	A	5		0-1							
<input type="checkbox"/>	Garza Real Great Egret	<i>Ardea alba</i>	<i>egretta</i>	≡	≡,I	≡	≡	O	A	5,9,10,12		0-2							
<input type="checkbox"/>	Garza Silbadora Whistling Heron	<i>Syrigma sibilatrix</i>	<i>fostersmithi</i>					O	A			0-1							
<input type="checkbox"/>	Garza Crestada Capped Heron	<i>Pilherodius pileatus</i>		M,T	Δ		≡	O	A	5		0-1							
<input type="checkbox"/>	Garza Tricolor Tricolored Heron	<i>Egretta tricolor</i>	<i>ruficollis</i> (res.y mig.bor) <i>tricolor</i> ? (S)	O	O				A	10	[Mb]	0-1							
<input type="checkbox"/>	Garza Rojiza Reddish Egret	<i>Egretta rufescens</i>	<i>rufescens</i>	Γ					A			0-1							
<input type="checkbox"/>	Garza Patiamarilla Snowy Egret	<i>Egretta thula</i>	<i>thula</i>	≡	≡,I	≡	≡	O	A	5,10		0-2							
<input type="checkbox"/>	Garza Azul Little Blue Heron	<i>Egretta caerulea</i>		≡	≡	≡	≡	O	A	10	[Mb]	0-2							
THRESKIORNITHIDAE: (8) Ibis, Espátulas – Ibises, Spoonbills																			
<input type="checkbox"/>	Ibis Blanco White Ibis	<i>Eudocimus albus</i>		O				O	A			0-1							
<input type="checkbox"/>	Corocora Scarlet Ibis	<i>Eudocimus ruber</i>	<i>ruber</i>	O,ç				O	A			0-1							
<input type="checkbox"/>	Ibis Pico-de-hoz Glossy Ibis	<i>Plegadis falcinellus</i>		O					A	10	acc	0-1							
<input type="checkbox"/>	Tarotaro Sharp-tailed Ibis	<i>Cercibis oxycerca</i>						O	A,S			0-1							
<input type="checkbox"/>	Ibis Verde Green Ibis	<i>Mesembrinibis cayennensis</i>		M,T	Δ		≡	O	A,S			0-1							
<input type="checkbox"/>	Coquito Bare-faced Ibis	<i>Phimosus infuscatus</i>	<i>berlepschi</i>	T,ç			≡	O	A,S	5		0-1							

Nombre Común en Español ----- Nombre Común en Inglés		Nombre de la especie (Latín)	Subespecie (Latín)	Vall.-Car.	Pacífico	Andes	Amazo.	Orinoco	Cobertura	Reservas ProAves	Estado	Alt									
<input type="checkbox"/>	Bandurria Aliblanca Buff-necked Ibis	<i>Theristicus caudatus</i>	<i>caudatus</i>	M,T, S				O	A,S			0-1									
<input type="checkbox"/>	Espátula Rosada Roseate Spoonbill	<i>Platalea ajaja</i>		T	O			O	A			0-1									
CICONIIDAE: (3) Cigüeñas – Storks																					
<input type="checkbox"/>	Cigüeña Llanera Maguari Stork	<i>Ciconia maguari</i>						O	A,S			0-1									
<input type="checkbox"/>	Jabirú Jabiru	<i>Jabiru mycteria</i>		T				E	O	A,S		0-1									
<input type="checkbox"/>	Cabeza-de-hueso Wood Stork	<i>Mycteria americana</i>		M,T, S		E		E	O	A		0-1									
CATHARTIDAE: (6) Gallinazos, Cóndores – American Vultures																					
<input type="checkbox"/>	Guala Cabecirroja Turkey Vulture	<i>Cathartes aura</i>	<i>ruficollis</i> (resid.) <i>septentrionalis</i> (migrat.) <i>aura</i> (migrat.)	E	E	E	E	O	U	1,3,4,5,6,7, 8,9,11,12	[Mb]	0-2>									
<input type="checkbox"/>	Guala Sabanera Lesser Yellow-headed Vulture	<i>Cathartes burrovianus</i>	<i>burrovianus</i> (N, C) <i>urubitinga</i> (E)	M,T, S	T			O	S			0-1									
<input type="checkbox"/>	Guala Amazónica Greater Yellow-headed Vulture	<i>Cathartes melambrotus</i>					Z		B			0-1									
<input type="checkbox"/>	Gallinazo Negro (American) Black Vulture	<i>Coragyps atratus</i>	<i>brasiliensis</i> (N, E) <i>foetens</i> (W)	E	E	E	E	O	U	1,3,4,5,6,7, 8,9,11,12		0-2>									
<input type="checkbox"/>	Rey de los Gallinazos King Vulture	<i>Sarcoramphus papa</i>		M,T, S	A			E	O	B, D	5,11,12	0-1									
<input type="checkbox"/>	Cóndor Andino Andean Condor	<i>Vultur gryphus</i>				X,E,N, SM			S	8	NT	1-2>									
PANDIONIDAE: (1) Águila Pescadora – Osprey																					
<input type="checkbox"/>	Águila Pescadora Osprey	<i>Pandion haliaetus</i>	<i>carolinensis</i>	E	E	E	E	O	A	5,10	Mb	0-2>									
ACCIPITRIDAE: (50) Gavilanes, Águilas, Aguillillas – Hawks, Eagles, Kites																					
<input type="checkbox"/>	Aguillilla Cabecigrís Gray-headed Kite	<i>Leptodon cayanensis</i>	<i>cayanensis</i>	T	T		Z		B	1		0-1									
<input type="checkbox"/>	Caracolero Piquiganchudo Hook-billed Kite	<i>Chondrohierax uncinatus</i>	<i>uncinatus</i>	T,T,S		X,E,N	E	O	B, D			0-2>									
<input type="checkbox"/>	Aguillilla Tijereta Swallow-tailed Kite	<i>Elanoides forficatus</i>	<i>forficatus</i> (migrat.) <i>yetapa</i> (resid.)	T,S	T	X,E,N	Z		B	1,2,5,11	[Mb]	0-2>									
<input type="checkbox"/>	Gavilancito Perlado Pearl Kite	<i>Gampsonyx swainsonii</i>	<i>leonae</i> (N) <i>magnus</i> (W)	E		X,E	E	O	D,S	8,6		0-2									
<input type="checkbox"/>	Gavilán Maromero White-tailed Kite	<i>Elanus leucurus</i>	<i>leucurus</i>	M,T, S		X,E		O	S	5,6		0-2									
<input type="checkbox"/>	Caracolero Común Snail Kite	<i>Rostrhamus sociabilis</i>	<i>sociabilis</i>	E	A	E	E	O	A			0-1									
<input type="checkbox"/>	Caracolero Negro Slender-billed Kite	<i>Helicolestes hamatus</i>		M	A		E	O	A			0-1									
<input type="checkbox"/>	Gavilán Lagartero Double-toothed Kite	<i>Harpagus bidentatus</i>	<i>bidentatus</i> (C, E) <i>fasciatus</i> (W)	M,T	T		E	O	B	1		0-1									
<input type="checkbox"/>	Aguillilla del Misisipi Mississippi Kite	<i>Ictinia mississippiensis</i>		T		E			T		tra - Mb	0-2>									
<input type="checkbox"/>	Aguillilla Plumiza Plumbeous Kite	<i>Ictinia plumbea</i>		M,T, S	T		E	O	B	1,2,5,8,9		0-2>									
<input type="checkbox"/>	Aguilucho Pálido Northern Harrier	<i>Circus cyaneus</i>	<i>hudsonius</i>	T,T,S	T	E			A,S	10	Mb	0-2>									
<input type="checkbox"/>	Aguilucho Cenizo Cinereous Harrier	<i>Circus cinereus</i>				E,N			A,S		Mb	1-2>									
<input type="checkbox"/>	Aguilucho Negro Long-winged Harrier	<i>Circus buffoni</i>		S				O	A,S			0-1									
<input type="checkbox"/>	Azor Selvático Gray-bellied Hawk	<i>Accipiter poliogaster</i>		T			E	O	B			0-1									
<input type="checkbox"/>	Azor Diminuto Tiny Hawk	<i>Accipiter superciliosus</i>	<i>fontanieri</i> (W) <i>superciliosus</i> (E)	T	T	SM	E	O	B	1		0-2									
<input type="checkbox"/>	Azor Collarejo Semicollared Hawk	<i>Accipiter collaris</i>				X,E,I, SM,Ω			B	2,8,11	NT	0-2									
<input type="checkbox"/>	Azor Cordillerano Sharp shinned Hawk	<i>Accipiter striatus</i>				E			B	2,3,7,8,11		1-2>									
<input type="checkbox"/>	Azor de Cooper Cooper's Hawk	<i>Accipiter cooperii</i>				E,SM			B		acc Mb	2>									
<input type="checkbox"/>	Azor Bicolor Bicolored Hawk	<i>Accipiter bicolor</i>	<i>bicolor</i>	M,T, S	A	E	E	O	B, D	1,6		0-2									
<input type="checkbox"/>	Aguillilla Zancaña Crane Hawk	<i>Geranospiza caerulescens</i>	<i>balzarensis</i> (W) <i>caerulescens</i> (E)	E	T		E	O	B, D			0-1									

Nombre Común en Español ----- Nombre Común en Inglés		Nombre de la especie (Latín)	Subespecie (Latín)	Vall.-Car.	Pacífico	Andes	Amazo.	Orinoco	Cobertura	Reservas ProAves	Estado	Alt							
<input type="checkbox"/>	Gavilán Pizarra Plumbeous Hawk	<i>Leucopternis plumbeus</i>			A,T				B	1	NT	0-1							
<input type="checkbox"/>	Gavilán Patirrojo Slate-colored Hawk	<i>Leucopternis schistaceus</i>					≡	o	B			0-1							
<input type="checkbox"/>	Gavilán Príncipe Barred Hawk	<i>Leucopternis princeps</i>			A,T				B	1,2,6,11,12		0-1							
<input type="checkbox"/>	Gavilán Carinegro Black-faced Hawk	<i>Leucopternis melanops</i>					Z		B			0-1							
<input type="checkbox"/>	Gavilán Gris Semiplumbeous Hawk	<i>Leucopternis semiplumbeus</i>			A,T				B	1		0-1							
<input type="checkbox"/>	Gavilán Blanco White Hawk	<i>Leucopternis albicollis</i>	<i>albicollis</i> (E) <i>costaricensis</i> (W) <i>williaminae</i> (NW)		T	A,T	≡	o	B	5,11		0-1							
<input type="checkbox"/>	Cangrejero Negro Common Black-Hawk	<i>Buteogallus anthracinus</i>	<i>anthracinus</i> (N) <i>subtilis</i> (SW)		o	o		o	B,A	8		0-1							
<input type="checkbox"/>	Cangrejero Grande Great Black-Hawk	<i>Buteogallus urubitinga</i>	<i>urubitinga</i>		M,T	Δ		≡	o	B,A		0-1							
<input type="checkbox"/>	Gavilán Sabanero Savanna Hawk	<i>Buteogallus meridionalis</i>			M,T, s			o	S	5,11		0-1							
<input type="checkbox"/>	Águila Solitaria Solitary Eagle	<i>Harpyhaliaetus solitarius</i>	<i>solitarius</i>			E,ΣM,Ω			B	2,8	NT	1-2>							
<input type="checkbox"/>	Gavilán Cienaguero Black-collared Hawk	<i>Busarellus nigricollis</i>	<i>nigricollis</i>		Γ,T	Δ		≡	o	A		0-1							
<input type="checkbox"/>	Águila Paramuna Black-chested Buzzard-Eagle	<i>Geranoaetus melanoleucus</i>	<i>australis</i>				Ω,X,E,N		B	3,7		1-2>							
<input type="checkbox"/>	Gavilán Rabiblanco Harris's Hawk	<i>Parabuteo unicinctus</i>	<i>harrisi</i> (CW) <i>unicinctus</i> (NE)		Γ,T,ς				D,S			0-1							
<input type="checkbox"/>	Gavilán Caminero Roadside Hawk	<i>Buteo magnirostris</i>	<i>magnirostris</i>		M,T, ς	T	X,E,N, Ω	≡	o	B,D	1,3,4,5,6,7, 8,9,11,12	0-2>							
<input type="checkbox"/>	Gavilán Aliancho Broad-winged Hawk	<i>Buteo platypterus</i>	<i>platypterus</i>		T	T	≡		B	1,4,5,6,7,8	Mb	0-2							
<input type="checkbox"/>	Gavilán Negro White-rumped Hawk	<i>Buteo leucorrhous</i>					≡		B	1,8		1-2>							
<input type="checkbox"/>	Gavilán Saraviado Gray Hawk	<i>Buteo nitidus</i>	<i>costaricensis</i> (W, C) <i>nitidus</i> (E)		M,T	Δ		Z	B	4,6,8		0-1							
<input type="checkbox"/>	Gavilán Rabicorto Short-tailed Hawk	<i>Buteo brachyurus</i>	<i>brachyurus</i>		M		≡	Z	B	5,7		0-2							
<input type="checkbox"/>	Gavilán Gorgiblanco White-throated Hawk	<i>Buteo albigula</i>					X,Ω		B	11		2>							
<input type="checkbox"/>	Gavilán de Swainson Swainson's Hawk	<i>Buteo swainsoni</i>			M,ς		X,E,Ω	≡		5	tra Mb	0-2							
<input type="checkbox"/>	Gavilán Coliblanco White-tailed Hawk	<i>Buteo albicaudatus</i>	<i>colonus</i> (E) <i>hypospodius</i> (N)		≡		X,E	o	S	4,5,7,11		0-2>							
<input type="checkbox"/>	Gavilán Variable Variable Hawk	<i>Buteo polyosoma</i>	<i>polyosoma</i> <i>poecilochrous</i>				X,N,Ω		B	7		1-2>							
<input type="checkbox"/>	Gavilán Gallinazo Zone-tailed Hawk	<i>Buteo albonotatus</i>			M,T			Z	B,D			0-1							
<input type="checkbox"/>	Gavilán Colirrojo Red-tailed Hawk	<i>Buteo jamaicensis</i> ¹¹	<i>calurus</i> ?				X		T		acc Mb	1-2							
<input type="checkbox"/>	Águila Moñuda Crested Eagle	<i>Morphnus guianensis</i>			A,T		Π	Z	B		NT	0-1							
<input type="checkbox"/>	Águila Arpía Harpy Eagle	<i>Harpia harpyja</i>			M	Δ		Z	B		NT	0-1							
<input type="checkbox"/>	Águila Enmascarada Black-and-white Hawk-Eagle	<i>Spizaetus melanoleucus</i>			Γ	T	Π	Z	B			0-1							
<input type="checkbox"/>	Águila Iguanera Black Hawk-Eagle	<i>Spizaetus tyrannus</i>	<i>serus</i>		Γ,T	Δ		Z	B	5,6,9,11		0-1							
<input type="checkbox"/>	Águila Coronada Ornate Hawk-Eagle	<i>Spizaetus ornatus</i>	<i>ornatus</i> (E) <i>vicarius</i> (W)		T	A,T		Z	B	1,12		0-2							
<input type="checkbox"/>	Águila Crestada Black-and-chestnut Eagle	<i>Spizaetus isidori</i>					≡		B	1,2,7,8	NT	1-2>							
FALCONIDAE: (18) Halcones, Caracaras - Falcons, Caracaras																			
<input type="checkbox"/>	Halcón Reidor Laughing Falcon	<i>Herpotheres cachinnans</i>	<i>cachinnans</i>		M,T, ς	T		≡	o	B,D	1,5,8,11,12	0-1							
<input type="checkbox"/>	Halcón-montés Pajarero Barred Forest-Falcon	<i>Micrastur ruficollis</i>	<i>interstes</i> (W) <i>zonothorax</i> (E)		M,Δ ,T		X,E,Π, ΣM		B	1,6,8,12		0-2>							
<input type="checkbox"/>	Halcón-montés de Munchique Plumbeous Forest-Falcon	<i>Micrastur plumbeus</i>			Σ				B	1	VU C-end	0-1							
<input type="checkbox"/>	Halcón-montés Ojiblanco Lined Forest-Falcon	<i>Micrastur gilvicolis</i>						Z	B			0-1							

Nombre Común en Español ----- Nombre Común en Inglés		Nombre de la especie (Latín)	Subespecie (Latín)	Vall.-Car.	Pacífico	Andes	Amazo.	Orinoco	Cobertura	Reservas ProAves	Estado	Alt									
<input type="checkbox"/>	Halcón-montés Pechiblanco Slaty-backed Forest-Falcon	<i>Micrastur mirandollei</i>			A,T		Z		B			0-1									
<input type="checkbox"/>	Halcón-montés Collarejo Collared Forest-Falcon	<i>Micrastur semitorquatus</i>	<i>naso</i> (N, W) <i>semitorquatus</i> (E)	T	T		Z		B	5		0-1									
<input type="checkbox"/>	Halcón-montés de Buckley Buckley's Forest-Falcon	<i>Micrastur buckleyi</i>					Z		B		Obs	0-1									
<input type="checkbox"/>	Caracara Moñudo Crested Caracara	<i>Caracara cheriway</i>	<i>cheriway</i>	M,T, S		X,E,N		O	B, D	3,4,5,7,8, 12		0-2>									
<input type="checkbox"/>	Cacao Avispero Red-throated Caracara	<i>Ibycter americanus</i>		M,T	A,T			E	O	B	5,11	0-1									
<input type="checkbox"/>	Caracara Paramuno Carunculated Caracara	<i>Phalcooboenus carunculatus</i>				N				S		C-end	2>								
<input type="checkbox"/>	Cacao Negro Black Caracara	<i>Daptrius ater</i>						E	O	B		0-1									
<input type="checkbox"/>	Pigua Yellow-headed Caracara	<i>Milvago chimachima</i>	<i>cordatus</i>	M,T, S		X,E		O	B, D	5,6,8,11,12		0-2									
<input type="checkbox"/>	Cernícalo Americano American Kestrel	<i>Falco sparverius</i>	<i>caucae</i> (W) <i>ochraceus</i> (E)	E	E	E	E	O	S	3,5,6,7,8, 10,11		0-2>									
<input type="checkbox"/>	Esmerejón Merlin	<i>Falco columbarius</i>	<i>suckleyi</i> (N) <i>columbarius</i> (W)	E	E	E			T	10	Mb	0-2>									
<input type="checkbox"/>	Halcón Murcielaguero Bat Falcon	<i>Falco rufigularis</i>	<i>petoensis</i> (W) <i>rufigularis</i> (E)	E	E	X	E	O	B, D	1,6,8,11		0-1									
<input type="checkbox"/>	Halcón Colorado Orange-breasted Falcon	<i>Falco deiroleucus</i>				X,E,Π, Ω	Z			B		0-2>									
<input type="checkbox"/>	Halcón Plumizo Aplomado Falcon	<i>Falco femoralis</i>	<i>femoralis</i> (N, E) <i>pichincae</i> (SW)	M,T, S				O	B	5		0-2									
<input type="checkbox"/>	Halcón Peregrino Peregrine Falcon	<i>Falco peregrinus</i>	<i>cassini</i> (resid. An) <i>tundrius</i> , <i>anatun</i> , <i>pealei</i> (mig. boreal)	E	I	E			T	10	[Mb Ma]	0-2>									
ARAMIDAE: (1) Carrao – Limpkin																					
<input type="checkbox"/>	Carrao Limpkin	<i>Aramus guarauna</i>	<i>guarauna</i>	T	O		E	O	A	5		0-1									
PSOPHIIDAE: (2) Tentés – Trumpeters																					
<input type="checkbox"/>	Tente Aligrís Gray-winged Trumpeter	<i>Psophia crepitans</i>	<i>crepitans</i> (Orinoquia) <i>napensis</i> (Amazonia)				E	O	B			0-1									
<input type="checkbox"/>	Tente Alipalido Pale-winged Trumpeter	<i>Psophia leucoptera</i> ¹²					E	O	B			0-1									
RALLIDAE: (30) Polluelas, Rascones, Fochas - Rails, Gallinules, Coots																					
<input type="checkbox"/>	Polluela Moteada Speckled Rail	<i>Coturnicops notatus</i>					Z		S			0-1									
<input type="checkbox"/>	Polluela Ocelada Ocellated Crane	<i>Micropygia schomburgkii</i>	<i>schomburgkii</i>				E	O	S			0-1									
<input type="checkbox"/>	Rascón Manglero Clapper Rail	<i>Rallus longirostris</i>	<i>cypereti</i> (SW) <i>phelpsii</i> (NE)	Γ	T				A			0-1									
<input type="checkbox"/>	Rascón de Nariño Virginia Rail	<i>Rallus limicola</i>	<i>aequatorialis</i>			N			A			2>									
<input type="checkbox"/>	Rascón Bogotano Bogotá Rail	<i>Rallus semiplumbeus</i>				E			A		EN	2>									
<input type="checkbox"/>	Chilacoa Parda Brown Wood-Rail	<i>Aramides wolfei</i>						O	B,A	1	VU	0-1									
<input type="checkbox"/>	Chilacoa Colinegra Gray-necked Wood-Rail	<i>Aramides cajanea</i>	<i>cajanea</i>	M,T, S	A,T	X	E	O	B,A	5		0-2									
<input type="checkbox"/>	Chilacoa Costera Rufous-necked Wood-Rail	<i>Aramides axillaris</i>		O	O	ΣM			A			0-1									
<input type="checkbox"/>	Polluela Rufa Uniform Crane	<i>Amaurolimnas concolor</i>	<i>guatemalensis</i>					O		B		0-1									
<input type="checkbox"/>	Polluela Colorada Chestnut-headed Crane	<i>Anurolimnas castaneiceps</i>	<i>coccineiceps</i>				Z		B			0-1									
<input type="checkbox"/>	Polluela Cabecirrufa Russet-crowned Crane	<i>Anurolimnas viridis</i>	<i>brunnescens</i> (C, E) <i>viridis</i> ? (SE)	M				O	A	5,6,11		0-1									
<input type="checkbox"/>	Polluela Barrada Black-banded Crane	<i>Anurolimnas fasciatus</i>					Z		A			0-1									
<input type="checkbox"/>	Polluela Pechiblanca Rufous-sided Crane	<i>Laterallus melanophaius</i>	<i>oenops</i>				Z		A,S			0-1									
<input type="checkbox"/>	Polluela Gorgiblanca White-throated Crane	<i>Laterallus albigularis</i>	<i>albigularis</i> (N, W) <i>cerdaleus</i> (E)	M,T	T	X			A,S	1,5,11		0-2									
<input type="checkbox"/>	Polluela Bicolor Gray-breasted Crane	<i>Laterallus exilis</i>		T	O	E	Z		A			0-1									

Nombre Común en Español ----- Nombre Común en Inglés	Nombre de la especie (Latín)	Subespecie (Latín)	Vall.-Car.	Pacífico	Andes	Amazo.	Orinoco	Cobertura	Reservas ProAves	Estado	Alt								
<input type="checkbox"/> Polluela Negra Black Rail	<i>Laterallus jamaicensis</i>	<i>jamaicensis</i>			E			A			0-2>								
<input type="checkbox"/> Polluela de Antifaz Yellow-breasted Crake	<i>Porzana flaviventer</i>	<i>bangsi</i> (N) <i>flaviventer</i> (C)	T, G				O	A			0-1								
<input type="checkbox"/> Polluela Cienaguera Ash-throated Crake	<i>Porzana albicollis</i>	<i>olivacea</i>	T, G				O	A			0-1								
<input type="checkbox"/> Polluela Norteña Sora	<i>Porzana carolina</i>		M, T, S		X, E, N			A	10	Mb	0-2>								
<input type="checkbox"/> Polluela Pizarra Colombian Crake	<i>Neocrex colombiana</i>	<i>colombianus</i> (N, W) <i>ripleyi</i> (NW)	T	Σ				A, S		DD C-end	0-2								
<input type="checkbox"/> Polluela Piquirroja Paint-billed Crake	<i>Neocrex erythrops</i>	<i>olivascens</i>			E	Z		A, S			0-2>								
<input type="checkbox"/> Rascón Overo Spotted Rail	<i>Pardirallus maculatus</i>	<i>maculatus</i>	M, G			Z		A			0-1								
<input type="checkbox"/> Rascón Negruzco Blackish Rail	<i>Pardirallus nigricans</i>	<i>caucaae</i>	ς	T	X			A	11		0-2								
<input type="checkbox"/> Polla Gris Common Moorhen / Gallinule	<i>Gallinula chloropus</i>	<i>pauxillus</i>	M, T, S		X, E			A	10	[Mb]	0-2>								
<input type="checkbox"/> Polla Sabanera Spot-flanked Gallinule	<i>Gallinula melanops</i>	<i>bogotensis</i>			E			A			2>								
<input type="checkbox"/> Polla Azul Purple Gallinule	<i>Porphyrio martinica</i>		M, T, S	T	X, E	Ξ	O	A	5, 10		0-2>								
<input type="checkbox"/> Polla Llanera Azure Gallinule	<i>Porphyrio flavirostris</i>					Ξ	O	A		[Ma]	0-1								
<input type="checkbox"/> Focha Caribeña Caribbean Coot	<i>Fulica caribaea</i>		O					A	10	acc	0-1								
<input type="checkbox"/> Focha Americana American Coot	<i>Fulica americana</i>	<i>columbiana</i>	ς		X, E, N			A	10	[Mb]	1-2>								
<input type="checkbox"/> Focha Andina Slate-colored Coot	<i>Fulica ardesiaca</i>	<i>atrura</i>			N			A			2>								
HELIORNITHIDAE: (1) Colimbo-selváticos – Finfoots																			
<input type="checkbox"/> Colimbo-selvático Americano Sungrebe	<i>Helionis fulica</i>		ς	T		Ξ	O	A			0-1								
EURYPYGIDAE: (1) Garza del Sol – Sunbittern																			
<input type="checkbox"/> Garza del Sol Sunbittern	<i>Eurypyga helias</i>	<i>helias</i> (E) <i>major</i> (W)	T	T		Ξ	O	A	5		0-1								
CHARADRIIDAE: (10) Pellares, Chorlos – Lapwings, Plovers																			
<input type="checkbox"/> Pellar Playero Pied Lapwing	<i>Vanellus cayanus</i>					Ξ	O	A			0-1								
<input type="checkbox"/> Pellar Teru-teru Southern Lapwing	<i>Vanellus chilensis</i>	<i>cayennensis</i>		Ξ	Ξ	Ξ	O	A, S	4, 5, 7, 11		0-2>								
<input type="checkbox"/> Pellar Andino Andean Lapwing	<i>Vanellus resplendens</i>				X, E, N			A, S			2>								
<input type="checkbox"/> Chorlito Dorado Americano American Golden-Plover	<i>Pluvialis dominica</i>			T		Z		A, S		tra Mb	0-2>								
<input type="checkbox"/> Chorlito Gris Black-bellied Plover	<i>Pluvialis squatarola</i>		O	O	X, E			A	10	Mb	0-2>								
<input type="checkbox"/> Chorlitejo Semipalmado Semipalmated Plover	<i>Charadrius semipalmatus</i>		O	O, I				A	10	Mb	0-1								
<input type="checkbox"/> Chorlitejo Piquigruoso Wilson's Plover	<i>Charadrius wilsonia</i>	<i>beldingi</i> (Pacífica) <i>cinnamominus</i> (Caribe) <i>wilsonius</i> (mig. boreal)	O	O				A	10	[Mb]	0-1								
<input type="checkbox"/> Chorlitejo Culirrojo Killdeer	<i>Charadrius vociferus</i>	<i>vociferus</i>	T		E		O	A	10	Mb	0-2>								
<input type="checkbox"/> Chorlitejo Patinegro Snowy Plover	<i>Charadrius alexandrinus</i>	<i>nivosus</i> <i>occidentalis</i> (?)	O					A		Mb Obs	0-1								
<input type="checkbox"/> Chorlitejo Collarejo Collared Plover	<i>Charadrius collaris</i>		T			Ξ	O	A	5		0-1								
HAEMATOPODIDAE: (1) Ostreros – Oystercatchers																			
<input type="checkbox"/> Ostrero-pío Americano American Oystercatcher	<i>Haematopus palliatus</i>	<i>palliatus</i>	O	O, I				A			O								
RECURVIROSTRIDAE: (1) Cigüeñuelas – Stilts																			
<input type="checkbox"/> Cigüeñuela Americana Black-necked Stilt	<i>Himantopus mexicanus</i>	<i>mexicanus</i>	Ξ		E	Ξ	O	A	10		0-2>								
BURHINIDAE: (1) Alcaravanes - Thick-knees																			
<input type="checkbox"/> Alcaraván Venezolano Double-striped Thick-knee	<i>Burhinus bistriatus</i>	<i>pediacus</i>	F, M, T				O	S			0-1								

Nombre Común en Español ----- Nombre Común en Inglés	Nombre de la especie (Latín)	Subespecie (Latín)	Vall.-Car.	Pacífico	Andes	Amazo.	Orinoco	Cobertura	Reservas ProAves	Estado	Alt										
SCOLOPACIDAE: (37) Andarrios, Becasinas – Sandpipers, Snipes																					
<input type="checkbox"/> Becasina Común Wilson's Snipe	<i>Gallinago delicata</i>	<i>delicata</i>	≡	≡	≡	≡	o	A	10	Mb	0-2>										
<input type="checkbox"/> Becasina Suramericana South American Snipe	<i>Gallinago paraguaiiae</i>	<i>paraguaiiae</i>					o	A,S			0-1										
<input type="checkbox"/> Becasina Paramuna Noble Snipe	<i>Gallinago nobilis</i>				≡			A	3,7		2>										
<input type="checkbox"/> Becasina Gigante Giant Snipe	<i>Gallinago undulata</i>	<i>undulata</i>	ς				o	A,S			0-2										
<input type="checkbox"/> Becasina Andina Andean Snipe	<i>Gallinago jamesoni</i>				≡			A			2>										
<input type="checkbox"/> Becasina Imperial Imperial Snipe	<i>Gallinago imperialis</i>				E?			A		NT Bog	2>										
<input type="checkbox"/> Becasa Piquicorta Short-billed Dowitcher	<i>Limnodromus griseus</i>	<i>caurinus</i> (Pacífica) <i>griseus</i> (Caribe) <i>hendersoni</i> ? (NW)	o	o				A	10	Mb	0-1										
<input type="checkbox"/> Becasa Piquilarga Long-billed Dowitcher	<i>Limnodromus scolopaceus</i>		o					A	10	Mb	O										
<input type="checkbox"/> Aguja Parda Hudsonian Godwit	<i>Limosa haemastica</i>		o					A		Mb	0-1										
<input type="checkbox"/> Aguja Moteada Marbled Godwit	<i>Limosa fedoa</i>	<i>fedoa</i>	o					A		Mb Obs	O										
<input type="checkbox"/> Zarapito Trinador Whimbrel	<i>Numenius phaeopus</i>	<i>hudsonicus</i>	o	o,i	E	o		A	10	Mb	0-1										
<input type="checkbox"/> Zarapito Americano Long-billed Curlew	<i>Numenius americanus</i> ¹³		T					A		NT	0-1										
<input type="checkbox"/> Correlimos Sabanero Upland Sandpiper	<i>Bartramia longicauda</i>		T		E	≡	o	S		Mb	0-2>										
<input type="checkbox"/> Andarrios Manchado Spotted Sandpiper	<i>Actitis macularius</i>		≡	≡	≡	≡	o	A	1,5,10	Mb	0-2>										
<input type="checkbox"/> Patiamarillo Grande Greater Yellowlegs	<i>Tringa melanoleuca</i>		≡	≡	≡	≡	o	A	10	Mb	0-2>										
<input type="checkbox"/> Patiamarillo Chico Lesser Yellowlegs	<i>Tringa flavipes</i>		≡	≡	≡	≡	o	A	5,10	Mb	0-2>										
<input type="checkbox"/> Andarrios Solitario Solitary Sandpiper	<i>Tringa solitaria</i>	<i>cinnamomea solitaria</i>	≡	≡	≡	≡	o	A	5,10	Mb	0-2>										
<input type="checkbox"/> Playero Aliblanco Willet	<i>Tringa semipalmata</i>	<i>inornata</i> (Pacífica) <i>semipalmata</i>	o	o				A		Mb	0-1										
<input type="checkbox"/> Playero Errante Wandering Tattler	<i>Tringa incana</i>			o,i				A		Mb	0-1										
<input type="checkbox"/> Vuelvepiedras Rojizo Ruddy Turnstone	<i>Arenaria interpres</i>	<i>morinella</i>	o	o,i				A	10	Mb	0-1										
<input type="checkbox"/> Chorlo de Rompientes Surfbird	<i>Aphriza virgata</i>			o				A		Mb	0-1										
<input type="checkbox"/> Playero Rojizo Red Knot	<i>Calidris canutus</i>	<i>roselaari</i> <i>rufus</i> (S) mig.boreal	o	o				A		Mb	0-1										
<input type="checkbox"/> Playero Blanco Sanderling	<i>Calidris alba</i>		o	o,i				A	10	Mb	0-1										
<input type="checkbox"/> Playero Semipalmado Semipalmated Sandpiper	<i>Calidris pusilla</i>		o	o				A	10	Mb	0-1										
<input type="checkbox"/> Playero Occidental Western Sandpiper	<i>Calidris mauri</i>		o	o				A	10	Mb	0-1										
<input type="checkbox"/> Playero Diminuto Least Sandpiper	<i>Calidris minutilla</i>		≡	≡	≡	≡	o	A	10	Mb	0-2>										
<input type="checkbox"/> Playero Culiblanco White-rumped Sandpiper	<i>Calidris fuscicollis</i>					≡	o	A		Mb	0-2>										
<input type="checkbox"/> Playero Patinegro Baird's Sandpiper	<i>Calidris bairdii</i>		≡	≡	≡	≡	o	A		Mb	0-2>										
<input type="checkbox"/> Playero Pectoral Pectoral Sandpiper	<i>Calidris melanotos</i>		≡	≡	≡	≡	o	A		tra Mb	0-2>										
<input type="checkbox"/> Playero Buchinegro Dunlin	<i>Calidris alpina</i>	<i>pacifica</i>		o				A		Mb Obs	0-1										
<input type="checkbox"/> Playero Zarapitín Curlew Sandpiper	<i>Calidris ferruginea</i>			o				A		Mb	0-1										
<input type="checkbox"/> Playero Patilargo Sillit Sandpiper	<i>Calidris himantopus</i>		o,i	o				A		Mb	0-1										
<input type="checkbox"/> Playero Canelo Buff-breasted Sandpiper	<i>Tryngites subruficollis</i>		≡		≡	≡	o	A		Mb NT	0-2>										
<input type="checkbox"/> Combatiente Ruff	<i>Philomachus pugnax</i>				E			A		Mb	0-2>										

Nombre Común en Español ----- Nombre Común en Inglés		Nombre de la especie (Latín)	Subespecie (Latín)	Vall.-Car.	Pacífico	Andes	Amazo.	Orinoco	Cobertura	Reservas ProAves	Estado	Alt									
<input type="checkbox"/>	Falaropo Tricolor Wilson's Phalarope	<i>Phalaropus tricolor</i>			o,1	X,E			A	10	Mb	O									
<input type="checkbox"/>	Falaropo Cuellirrojo Red-necked Phalarope	<i>Phalaropus lobatus</i>			o				A		Mb	O									
<input type="checkbox"/>	Falaropo Colorado Red Phalarope	<i>Phalaropus fulicarius</i>			o			o	A		Mb	O									
JACANIDAE: (1) Gallitos-de-ciénaga – Jacanas																					
<input type="checkbox"/>	Gallito-de-ciénaga Suramericano Wattled Jacana	<i>Jacana jacana</i>	<i>hypomelaena</i> (N, C) <i>jacana</i> (SE) <i>melanopygia</i> (W)	≡		X,E	≡	o	A	5		0-2									
STERCORARIIDAE: (5) Págalos - Skuas, Jaegers																					
<input type="checkbox"/>	Págalo Grande Great Skua	<i>Stercorarius skua</i>			o				A		acc Mb Obs	O									
<input type="checkbox"/>	Págalo del Polo Sur South Polar Skua	<i>Stercorarius maccormicki</i>			o				A		acc	O									
<input type="checkbox"/>	Págalo Pomarino Pomarine Jaeger / Skua	<i>Stercorarius pomarinus</i> ¹⁴			o				A		Mb	O									
<input type="checkbox"/>	Págalo Parásito Parasitic Jaeger / Skua	<i>Stercorarius parasiticus</i>			o	o			A	10	tra Mb Obs	O									
<input type="checkbox"/>	Págalo Colilargo Long-tailed Jaeger / Skua	<i>Stercorarius longicaudus</i> ¹⁵	<i>pallescens</i>		o				A		Mb Obs	O									
LARIDAE: (31) Gaviotas, Gaviotines - Gulls, Terns																					
<input type="checkbox"/>	Gaviota Rabihorcada Swallow-tailed Gull	<i>Creagrus furcatus</i>			o,1				A			O									
<input type="checkbox"/>	Gaviota de Sabine Sabine's Gull	<i>Xema sabini</i>	<i>sabini</i>		o				A		Mb	O									
<input type="checkbox"/>	Gaviota Andina Andean Gull	<i>Chroicocephalus serranus</i>				N			A		Mb	O									
<input type="checkbox"/>	Gaviota Enana Little Gull	<i>Hydrocoloeus minutus</i>			o				A		Mb Obs	0-2>									
<input type="checkbox"/>	Gaviota Gris Gray Gull	<i>Leucophaeus modestus</i>			o				A		Ma	O									
<input type="checkbox"/>	Gaviota Reidora Laughing Gull	<i>Leucophaeus atricilla</i>	<i>atricillus</i> (Caribe ?) <i>megalopterus</i>		o	o,1	X,E		A	10	Mb	O									
<input type="checkbox"/>	Gaviota de Franklin Franklin's Gull	<i>Leucophaeus pipixcan</i>			o,1				A		Mb	0-2>									
<input type="checkbox"/>	Gaviota Sureña Belcher's Gull	<i>Larus belcheri</i>			o				A		Ma	O									
<input type="checkbox"/>	Gaviota de Delaware Ring-billed Gull	<i>Larus delawarensis</i>			o				A		Mb	0-2>									
<input type="checkbox"/>	Gaviota Sombria Lesser black-backed Gull	<i>Larus fuscus</i> ¹⁶			o				A		Ma acc	O									
<input type="checkbox"/>	Gavión Great Black-backed Gull	<i>Larus marinus</i>			o				A		Ma acc Obs	O									
<input type="checkbox"/>	Gaviota Argétea Herring Gull	<i>Larus argentatus</i>	<i>smithsonianus</i>		o				A	10	Mb Obs	O									
<input type="checkbox"/>	Tiñosa Parda Brown Noddy	<i>Anous stolidus</i>	<i>galapagoensis</i> (Pac. acc) <i>ridgwayi</i> (Pac. vag) <i>stolidus</i> (Caribe Sn Andr.)		o,1	o,1			A	10		O									
<input type="checkbox"/>	Tiñosa Negra Black Noddy	<i>Anous minutus</i>	<i>americanus</i>		o	o,1			A		Acc	O									
<input type="checkbox"/>	Gaviotín Níveo White Tern	<i>Gygis alba</i>	<i>alba</i>		o,1				A		Obs	O									
<input type="checkbox"/>	Gaviotín Oscuro Sooty Tern	<i>Onychoprion fuscatus</i>	<i>crissalis</i> (Pacífica) <i>fuscata</i> (Caribe)		o	o,1			A	10		O									
<input type="checkbox"/>	Gaviotín Embridado Bridled Tern	<i>Onychoprion anaethetus</i>	<i>nelsoni</i> (Pacífica) <i>recognita</i> (Caribe vag.)		o	o			A			O									
<input type="checkbox"/>	Gaviotín Enano Least Tern	<i>Sternula antillarum</i>	<i>antillarum</i> <i>athalassos</i>		o				A	10	Mb	O									
<input type="checkbox"/>	Gaviotín Fluvial Yellow-billed Tern	<i>Sternula superciliaris</i>			M,T, S			≡	o	A		O									
<input type="checkbox"/>	Gaviotín Picudo Large-billed Tern	<i>Phaetusa simplex</i>	<i>simplex</i>		T			≡	o	A		0-1									
<input type="checkbox"/>	Gaviotín Blanco Gull-billed Tern	<i>Gelochelidon nilotica</i>	<i>aranea</i> (Caribe) <i>vanrossemi</i> (Pacífica)		o	o			A		Mb	0-2>									
<input type="checkbox"/>	Gaviotín Piquirrojo Caspian Tern	<i>Hydroprogne caspia</i>			o				A	10	Mb	O									
<input type="checkbox"/>	Gaviotín Inca Inca Tern	<i>Larosterna inca</i>			o				A		NT Obs	O									

Nombre Común en Español ----- Nombre Común en Inglés		Nombre de la especie (Latín)	Subespecie (Latín)	Vall.-Car.	Pacífico	Andes	Amazo.	Orinoco	Cobertura	Reservas ProAves	Estado	Alt									
<input type="checkbox"/>	Gaviotín Negro Black Tern	<i>Chlidonias niger</i>	<i>surinamensis</i>	o	o				A		Mb	O									
<input type="checkbox"/>	Gaviotín Común Common Tern	<i>Sterna hirundo</i>	<i>hirundo</i>	o	o				A	10	Mb	O									
<input type="checkbox"/>	Gaviotín Rosado Roseate Tern	<i>Sterna dougallii</i>	<i>dougallii</i>	o	o				A		Mb Obs	O									
<input type="checkbox"/>	Gaviotín Ártico Arctic Tern	<i>Sterna paradisaea</i>			o				A		Mb	O									
<input type="checkbox"/>	Gaviotín sudamericano South American Tern	<i>Sterna hirundinacea</i> ¹⁷		o	o				A		acc Obs	O									
<input type="checkbox"/>	Gaviotín Elegante Elegant Tern	<i>Thalasseus elegans</i>			o				A		Mb NT Obs	O									
<input type="checkbox"/>	Gaviotín Patinegro Sandwich Tern	<i>Thalasseus sandvicensis</i>	<i>acufavidus eurygnatha</i>	o	o				A	10	Mb	O									
<input type="checkbox"/>	Gaviotín Real Royal Tern	<i>Thalasseus maximus</i>	<i>maxima</i>	o	o				A	10	Mb	O									
RYNCHOPIDAE: (1) Picotijeras – Skimmers																					
<input type="checkbox"/>	Picotijera Americano Black Skimmer	<i>Rynchops niger</i>	<i>cinerascens</i>	T	T		≡	o	A			0-1									
COLUMBIDAE: (39) Palomas, Torcazas – Pigeons, Doves																					
<input type="checkbox"/>	Tortolita Pechiescamada Common Ground-Dove	<i>Columbina passerina</i>	<i>albivitta</i> (N) <i>griseola</i> ? (E) <i>nana</i> (W) <i>parvula</i> (C) <i>quitensis</i> ? (S)	T		E		o	D,S	5,9,10		0-2>									
<input type="checkbox"/>	Tortolita Diminuta Plain-breasted Ground-Dove	<i>Columbina minuta</i>	<i>elaeodes</i> (WC) <i>minuta</i> (SE)	T			≡	o	D,S	8		0-1									
<input type="checkbox"/>	Tortolita Rojiza Ruddy Ground-Dove	<i>Columbina talpacoti</i>	<i>caucae</i> (W) <i>ruffipennis</i> (C) <i>talpacoti</i> ? (E)	T	Δ	≡	≡	o	S	3,4,5,6,8, 11,12		0-2									
<input type="checkbox"/>	Tortolita Ecuatoriana Ecuadorian Ground-Dove	<i>Columbina buckleyi</i>			T				B			0-1									
<input type="checkbox"/>	Tortolita Escamada Scaled Dove	<i>Columbina squammata</i>	<i>ridgwayi</i>	Γ,T				o	D			0-1									
<input type="checkbox"/>	Tortolita Alinegra Picui Ground-Dove	<i>Columbina picui</i>	<i>picui</i> ?				Z		S			0-1									
<input type="checkbox"/>	Tortolita Peruana Croaking Ground-Dove	<i>Columbina cruziana</i>			T				B			0-1									
<input type="checkbox"/>	Tortolita Azul Blue Ground-Dove	<i>Claravis pretiosa</i>		≡	≡		≡	o	T	5,8,12		0-1									
<input type="checkbox"/>	Tortolita Chusquera Maroon-chested Ground-Dove	<i>Claravis mondetoura</i>	<i>mondetoura</i>			X,E,Ω			B	8		2>									
<input type="checkbox"/>	Tortolita Paramuna Black-winged Ground-Dove	<i>Metriopelia melanoptera</i>	<i>saturator</i>			N			S			1-2>									
<input type="checkbox"/>	Paloma Doméstica Rock Pigeon	<i>Columba livia</i>		≡	≡	≡	≡	o	S	4,6,10,12	int	0-2>									
<input type="checkbox"/>	Tortola de Collar Africano African Collared Dove	<i>Streptopelia roseogrisea</i> ¹⁸	(= <i>risoria</i>)			E			S		int?	1-2>									
<input type="checkbox"/>	Paloma Coroniblanca White-crowned Pigeon	<i>Patagioenas leucocephala</i>		I					D	10	[Mb] NT *	0-1									
<input type="checkbox"/>	Paloma Escamada Scaled Pigeon	<i>Patagioenas speciosa</i>		T	T		≡	o	B	5,8,11		0-1									
<input type="checkbox"/>	Paloma Isleña Scaly-naped Pigeon	<i>Patagioenas squamosa</i>		T					B, D			0-1									
<input type="checkbox"/>	Paloma Cardonera Bare-eyed Pigeon	<i>Patagioenas corensis</i>		Γ					D	8		0-1									
<input type="checkbox"/>	Paloma Collareja Band-tailed Pigeon	<i>Patagioenas fasciata</i>	<i>albilinea</i>			≡			B	1,2,3,4,6,7, 8,11		2>									
<input type="checkbox"/>	Paloma Morada Pale-vented Pigeon	<i>Patagioenas cayennensis</i>	<i>andersoni</i> (SE) <i>pallidicrissa</i> (N, C, W)	M,T, S	T		≡	o	B, D	1,2,5,8,9, 11,12		0-2									
<input type="checkbox"/>	Paloma Plomiza Plumbeous Pigeon	<i>Patagioenas plumbea</i>	<i>chapmani</i> (C, W) <i>delicata</i> (E)	T	T	Ω	Z		B	1,4,5,6,12		0-2									
<input type="checkbox"/>	Paloma Colorada Ruddy Pigeon	<i>Patagioenas subvinacea</i>	<i>berlepsi</i> (W) <i>bogotensis</i> (C) <i>purpureotincta</i> (SE) <i>ruberrima</i> (N: Alto Sinú) <i>zuliae</i> (NE)	≡	≡	≡	≡	o	B	1,2,3,5,6,8 11		0-2>									
<input type="checkbox"/>	Paloma Piquicorta Short-billed Pigeon	<i>Patagioenas nigrirostris</i>			Δ				B			0-1									

Nombre Común en Español ----- Nombre Común en Inglés		Nombre de la especie (Latín)	Subespecie (Latín)	Vall.-Car.	Pacífico	Andes	Amazo.	Orinoco	Cobertura	Reservas ProAves	Estado	Alt									
<input type="checkbox"/>	Paloma Alirrufa Dusky Pigeon	<i>Patagioenas goodsoni</i>			T				B	1	C-end	0-1									
<input type="checkbox"/>	Torcaza Aliblanca White-winged Dove	<i>Zenaida asiatica</i>	<i>asiatica</i>	Γ					S	10	acc Mb *	0-1									
<input type="checkbox"/>	Torcaza Nagüiblanca Eared Dove	<i>Zenaida auriculata</i>	<i>antioquiae</i> (Ac) <i>caucae</i> (CW) <i>hypoleuca</i> ? (W) <i>rubripes</i> (C) <i>ruficauda</i> (Ae)	≡		≡	ϕ	o	S	3,5,11		0-2>									
<input type="checkbox"/>	Torcaza Plañidera Mourning Dove	<i>Zenaida macroura</i>	<i>marginella</i> ?	ς					D		acc Mb	0-1									
<input type="checkbox"/>	Tórtola Colipinta White-tipped Dove	<i>Leptotila verreauxi</i>	<i>decolor</i> (W) <i>hernandezii</i> (SW) <i>verreauxi</i> (N)	≡		≡			B	1,3,5,6,8,9,12		0-2>									
<input type="checkbox"/>	Tórtola Pálida Pallid Dove	<i>Leptotila pallida</i>			T				B		C-end	0-1									
<input type="checkbox"/>	Tórtola Cabeciazul Gray-headed Dove	<i>Leptotila plumbeiceps</i>	<i>plumbeiceps</i>	ς		X,Ω			B, D	3		1-2>									
<input type="checkbox"/>	Tórtola Frentiblanca Gray-fronted Dove	<i>Leptotila rufaxilla</i>	<i>dubusi</i> (SE) <i>pallidipectus</i> (E)				≡	o	B			0-1									
<input type="checkbox"/>	Tórtola Caribeña Caribbean Dove	<i>Leptotila jamaicensis</i>	<i>neoxena</i>	I					D	10	SA	0-1									
<input type="checkbox"/>	Tórtola Ojirroja Gray-chested Dove	<i>Leptotila cassini</i>	<i>cassini</i>	M	Δ				B	5		0-1									
<input type="checkbox"/>	Tórtola Tolimense Tolima Dove	<i>Leptotila conoveri</i>				X			B		EN	2>									
<input type="checkbox"/>	Paloma-perdiz Cabecianela Russet-crowned Quail-Dove	<i>Geotrygon goldmani</i>	<i>goldmani</i>		Δ				B		NT	0-1									
<input type="checkbox"/>	Paloma-perdiz Zafirina Sapphire Quail-Dove	<i>Geotrygon saphirina</i>					Z		B	1		0-1									
<input type="checkbox"/>	Paloma-perdiz Cariblanca Olive-backed Quail-Dove	<i>Geotrygon veraguensis</i>			T				B			0-1									
<input type="checkbox"/>	Paloma-perdiz Lineada Lined Quail-Dove	<i>Geotrygon linearis</i>	<i>infusca</i> (Ac,e) <i>linearis</i> (As,p)			≡			B	6,8,12		0-2>									
<input type="checkbox"/>	Paloma-perdiz Bigotuda White-throated Quail-Dove	<i>Geotrygon frenata</i>	<i>bourcierii</i> (W) <i>erythropareia</i> ? (SE)			X,N,Ω,E			B	1,2,3		1-2>									
<input type="checkbox"/>	Paloma-perdiz Violácea Violaceous Quail-Dove	<i>Geotrygon violacea</i>	<i>albiventer</i>	T		Π,ΣM	Z		B			0-2									
<input type="checkbox"/>	Paloma-perdiz Rojiza Ruddy Quail-Dove	<i>Geotrygon montana</i>	<i>montana</i>	T	T		≡	o	B	2,5,8,12		0-2>									
PSITTACIDAE: (53) Guacamayas, Pericos, Loras - Macaws, Parakeets, Parrots																					
<input type="checkbox"/>	Guacamaya Azuliamarilla Blue-and-yellow Macaw	<i>Ara ararauna</i>		T	Δ		Z		B	5		0-1									
<input type="checkbox"/>	Guacamaya Verde Military Macaw	<i>Ara militaris</i>	<i>militaris</i>	M,T, ς	T		Z		D	8	VU	0-2									
<input type="checkbox"/>	Guacamaya Verdelimón Great Green Macaw	<i>Ara ambiguus</i>	<i>ambiguus</i>		Δ				B		EN	0-1									
<input type="checkbox"/>	Guacamaya Macao Scarlet Macaw	<i>Ara macao</i>	<i>macao</i>	T			≡	o	B			0-1									
<input type="checkbox"/>	Guacamaya Rojiverde Red-and-green Macaw	<i>Ara chloropterus</i>		T	Δ		≡	o	B			0-1									
<input type="checkbox"/>	Guacamaya Cariseca Chestnut-fronted Macaw	<i>Ara severus</i>		M,T, ς	Δ	X,E	≡	o	B	5		0-2									
<input type="checkbox"/>	Guacamaya Buchirroja Red-bellied Macaw	<i>Orthopsittaca manilata</i>					≡	o	B			0-1									
<input type="checkbox"/>	Loro Orejiamarillo Yellow-eared Parrot	<i>Ognorhynchus icterotis</i>				X,E,N			B	4	CR	2>									
<input type="checkbox"/>	Perico Frentiazul Blue-crowned Parakeet	<i>Aratinga acuticaudata</i>	<i>koenigi</i>	Γ				o	D			0-1									
<input type="checkbox"/>	Perico Frentirrojo Scarlet-fronted Parakeet	<i>Aratinga wagleri</i>	<i>transilis</i> (E) <i>wagleri</i> (W, N)	ς		≡			B	2,4,8		0-2>									
<input type="checkbox"/>	Perico Ojiblanco White-eyed Parakeet	<i>Aratinga leucophthalma</i>	<i>callogenyis</i> (SE) <i>nicefori</i> (E)				Z		B			0-1									
<input type="checkbox"/>	Perico Canoso Dusky-headed Parakeet	<i>Aratinga weddellii</i>					Z		B			0-1									
<input type="checkbox"/>	Perico Carisucio Brown-throated Parakeet	<i>Aratinga pertinax</i>	<i>aeruginosa</i> (N) <i>griseipecta</i> (NE) <i>lehmanni</i> (E)	Γ,T				o	D	8		0-1									
<input type="checkbox"/>	Perico Paramuno Golden-plumed Parakeet	<i>Leptosittaca branickii</i>				X,N,Ω			B	3	VU	2>									

Nombre Común en Español ----- Nombre Común en Inglés		Nombre de la especie (Latín)	Subespecie (Latín)	Vall.-Car.	Pacífico	Andes	Amazo.	Orinoco	Cobertura	Reservas ProAves	Estado	Alt							
<input type="checkbox"/>	Periquito Pintado Painted Parakeet	<i>Pyrrhura picta</i>	<i>caeruleiceps</i> (NE) <i>subandina</i> (NW)	T					B	9		0-1							
<input type="checkbox"/>	Periquito de Santa Marta Santa Marta Parakeet	<i>Pyrrhura viridicata</i>				ΣM			B	8	EN	2>							
<input type="checkbox"/>	Periquito Colirrojo Maroon-tailed Parakeet	<i>Pyrrhura melanura</i>					Z		B	1		0-1							
<input type="checkbox"/>	Periquito Aliamarillo Brown-breasted Parakeet	<i>Pyrrhura calliptera</i>				E			B		VU	1-2>							
<input type="checkbox"/>	Periquito Barrado Barred Parakeet	<i>Bolborhynchus lineola</i>	<i>tigrinus</i>			E			B	1,2,4,7,8		1-2>							
<input type="checkbox"/>	Periquito Frentirrufo Rufous-fronted Parakeet	<i>Bolborhynchus ferrugineifrons</i>				X			B	3	VU	2>							
<input type="checkbox"/>	Periquito Coliverde Green-rumped Parrotlet	<i>Forpus passerinus</i>	<i>cyanophanes</i> (N) <i>viridissimus</i> (NE)	T, F					D			0-1							
<input type="checkbox"/>	Periquito Azulejo Blue-winged Parrotlet	<i>Forpus xanthopterygius</i>	<i>crassirostris</i> (SE) <i>spengeli</i> (N)	T			E	O	B, D	8		0-1							
<input type="checkbox"/>	Periquito de Anteojos Spectacled Parrotlet	<i>Forpus conspicillatus</i>	<i>cauae</i> (SW) <i>conspicillatus</i> (NC) <i>metae</i> (C)	M, T, S		X, E		O	B	3,4,5,6,8, 12		0-2>							
<input type="checkbox"/>	Periquito Piquinegro Dusky-billed Parrotlet	<i>Forpus sclateri</i>	<i>eidus</i> (E) <i>sclateri</i> (SE)				Z		B			0-1							
<input type="checkbox"/>	Periquito Aliblanco Canary-winged Parakeet	<i>Brotogeris versicolurus</i>					Z		B			0-1							
<input type="checkbox"/>	Periquito Bronceado Orange-chinned Parakeet	<i>Brotogeris jugularis</i>	<i>exsul</i> (CE) <i>jugularis</i> (N, NW)	M, T	T			O	B, D	3,5,6,8,12		0-1							
<input type="checkbox"/>	Periquito Aliazul Cobalt-winged Parakeet	<i>Brotogeris cyanoptera</i>	<i>cyanoptera</i>					O	B			0-1							
<input type="checkbox"/>	Periquito Cabeciamarillo Tui Parakeet	<i>Brotogeris sanctithomae</i>	<i>sanctithomae</i>				Z		B			0-1							
<input type="checkbox"/>	Periquito Sietecolores Lilac-tailed Parrotlet	<i>Touit batavicus</i>		T			Θ	O	D			0-2							
<input type="checkbox"/>	Periquito Frentinegro Scarlet-shouldered Parrotlet	<i>Touit huetii</i>					Θ	O	B			0-1							
<input type="checkbox"/>	Periquito Alirrojo Blue-fronted Parrotlet	<i>Touit dilectissimus</i>		T, M	T				B	1,11		P							
<input type="checkbox"/>	Periquito Zafiro Sapphire-rumped Parrotlet	<i>Touit purpuratus</i>	<i>purpurata</i> ? (E) <i>viridiceps</i> (SE)				Z		B			0-1							
<input type="checkbox"/>	Periquito Alipunteado Spot-winged Parrotlet	<i>Touit stictoapterus</i>				X, E			B		VU	0-2							
<input type="checkbox"/>	Cotorra Pechiblanca Black-headed Parrot	<i>Pionites melanocephalus</i>	<i>melanocephala</i> (SE) <i>pallida</i> (S)				E	O	B			0-1							
<input type="checkbox"/>	Cotorra Cabeciparda Brown-hooded Parrot	<i>Pyrilia haematotis</i>	<i>coccinillararis</i>		A				B			0-1							
<input type="checkbox"/>	Cotorra Carirrosada Rose-faced Parrot	<i>Pyrilia pulchra</i>			T				B	1	C-end	0-2							
<input type="checkbox"/>	Cotorra Cariamarilla Saffron-headed Parrot	<i>Pyrilia pyrilia</i>		M, T	T				B	5,12	NT C-end	0-1							
<input type="checkbox"/>	Cotorra Cabecinegra Orange-cheeked Parrot	<i>Pyrilia barrabandi</i>	<i>aurantiigena</i> (E) <i>barrabandi</i> (SE)				E	O	B			0-1							
<input type="checkbox"/>	Cotorra Montañera Rusty-faced Parrot	<i>Hapalopsittaca amazonina</i>	<i>amazonina</i> (Ae) <i>theresae</i> (Ae) <i>velezi</i> (Ac, e)			Ω, X, E			B	6,7	VU	2>							
<input type="checkbox"/>	Cotorra Aliazul Indigo-winged Parrot	<i>Hapalopsittaca fuertesi</i>				X			B	3	CR	2>							
<input type="checkbox"/>	Cotorra Colicorta Short-tailed Parrot	<i>Graydidascalus brachyurus</i>					Z		B			0-1							
<input type="checkbox"/>	Cotorra Cabeciazul Blue-headed Parrot	<i>Pionus menstruus</i>	<i>menstruus</i> (E) <i>rubrigularis</i> (W)	E	E		E		B	1,4,5,6,8, 12		0-1							
<input type="checkbox"/>	Cotorra Piquirroja Red-billed Parrot	<i>Pionus sordidus</i>	<i>corallinus</i> (Ae) <i>mindoensis</i> ? (SW) <i>ponsi</i> (Ap) <i>saturatus</i> (Asm)			E, Π, Σ M			B	8		0-2							
<input type="checkbox"/>	Cotorra Gorriblanca Speckle-faced Parrot	<i>Pionus tumultuosus</i>				X, E, N			B	1,3,4,7		1-2>							
<input type="checkbox"/>	Cotorra Oscura Bronze-winged Parrot	<i>Pionus chalcopterus</i>	<i>chalcopterus</i> (A) <i>cyanesces</i> (SW)			X, E, N, Ω			B	1,3		0-2							
<input type="checkbox"/>	Cotorra de Perijá Dusky Parrot	<i>Pionus fuscus</i>				Π			B			1-2							

Nombre Común en Español ----- Nombre Común en Inglés		Nombre de la especie (Latín)	Subespecie (Latín)	Vall.-Car.	Pacífico	Andes	Amazo.	Orinoco	Cobertura	Reservas ProAves	Estado	Alt									
<input type="checkbox"/>	Lora Frentirroja Red-lored Parrot	<i>Amazona autumnalis</i>	<i>salvini</i>	T	T				B	5		0-1									
<input type="checkbox"/>	Lora Festiva Festive Parrot	<i>Amazona festiva</i>	<i>bodini</i> (E) <i>festiva</i> (SE)				≡	o	B			0-1									
<input type="checkbox"/>	Lora Cabeciamarilla Yellow-crowned Parrot	<i>Amazona ochrocephala</i>	<i>nattereri</i> (S) <i>ochrocephala</i> (E) <i>panamensis</i> (NW)	T			≡	o	B	5, 8?		0-1									
<input type="checkbox"/>	Lora Amazónica Orange-winged Parrot	<i>Amazona amazonica</i>	<i>amazonica</i>	T			≡	o	B	5		0-1									
<input type="checkbox"/>	Lora Andina Scaly-naped Parrot	<i>Amazona mercenaria</i>	<i>canipalliata</i>			≡			B	3,6,7,8		1-2>									
<input type="checkbox"/>	Lora Real Mealy Parrot	<i>Amazona farinosa</i>	<i>farinosa</i>	T	T		≡	o	B	1,5		0-1									
<input type="checkbox"/>	Lora Gavilana Red-fan Parrot	<i>Deroytus accipitrinus</i>	<i>accipitrinus</i>				≡	o	B			0-1									
OPISTHOCOMIDAE: (1) Chenchena – Hoatzin																					
<input type="checkbox"/>	Chenchena Hoatzin	<i>Opisthocomus hoazin</i>					≡	o	A			0-1									
CUCULIDAE: (21) Cucos – Cuckoos																					
<input type="checkbox"/>	Cuco-ardilla Chico Little Cuckoo	<i>Coccyua minuta</i>	<i>gracilis</i> (W) <i>minuta</i> (E) <i>panamensis</i> (N)	T		X,E	≡	o	B,S	5		0-2									
<input type="checkbox"/>	Cuco Enano Dwarf Cuckoo	<i>Coccyua pumila</i>		M,T, s	T	X,E		o	B, D	5		0-2>									
<input type="checkbox"/>	Cuco Cenizo Ash-colored Cuckoo	<i>Coccyua cinerea</i>						z	B		Ma Obs	0-1									
<input type="checkbox"/>	Cuco-ardilla Común Squirrel Cuckoo	<i>Piaya cayana</i>	<i>mehleri</i> (NE) <i>mesura</i> (E) <i>nigricrissa</i> (W) <i>thermophila</i> (NW)	≡	≡	≡	≡	o	B, D	1,2,3,4,5,6, 7,8,9, 11,12		0-2>									
<input type="checkbox"/>	Cuco-ardilla Buchinegro Black-bellied Cuckoo	<i>Piaya melanogaster</i>						z	B			0-1									
<input type="checkbox"/>	Cuco Piquioscuro Dark-billed Cuckoo	<i>Coccyzus melacoryphus</i>		≡		≡	≡	o	B		[Ma]	0-2>									
<input type="checkbox"/>	Cuco Americano Yellow-billed Cuckoo	<i>Coccyzus americanus</i>		≡	≡	≡	z	B, D	2,5,10		Mb	0-2>									
<input type="checkbox"/>	Cuco Buchiblanco Pearly-breasted Cuckoo	<i>Coccyzus euleri</i>	(residente y mig.austral ?)	T				o	B, D		[Ma?]	0-1									
<input type="checkbox"/>	Cuco Manglero Mangrove Cuckoo	<i>Coccyzus minor</i>	<i>minor</i> (N) <i>abbotti</i> (San Andrés)	1,0					A	10		0-1									
<input type="checkbox"/>	Cuco Piquinegro Black-billed Cuckoo	<i>Coccyzus erythrophthalmus</i>			T				B		Mb	0-2									
<input type="checkbox"/>	Cuco Canelo Gray-capped Cuckoo	<i>Coccyzus lansbergi</i>		≡	≡	≡			B, D			0-1									
<input type="checkbox"/>	Garrapatero Grande Greater Ani	<i>Crotophaga major</i>		T	T	E	≡	o	B	5		0-2									
<input type="checkbox"/>	Garrapatero Piquiliso Smooth-billed Ani	<i>Crotophaga ani</i>		≡	≡	≡	≡	o	B, D	1,3,4,5,6,8, 9,10,11,12		0-2>									
<input type="checkbox"/>	Garrapatero Piquiestriado Groove-billed Ani	<i>Crotophaga sulcirostris</i>		T	T			o	D,S	8		0-1									
<input type="checkbox"/>	Cuco Sin-fin Striped Cuckoo	<i>Tapera naevia</i>	<i>naevia</i>	≡		≡		o	B	1,3,4,5,6,8, 9, 11,12		0-2									
<input type="checkbox"/>	Cuco Faisán Pheasant Cuckoo	<i>Dromococcyx phasianellus</i>		T,M			≡	o	B			0-1									
<input type="checkbox"/>	Cuco Pavonino Pavonine Cuckoo	<i>Dromococcyx pavoninus</i>	<i>pavoninus</i> (SE) <i>perijanus</i> ? (Ap)				z		B	11		0-1									
<input type="checkbox"/>	Cuco-terrestre Collarejo Rufous-vented Ground-Cuckoo	<i>Neomorphus geoffroyi</i>	<i>aequatorialis</i> (SE) <i>salvini</i> (NW)	T	T		z		B			0-1									
<input type="checkbox"/>	Cuco-terrestre Escamado Banded Ground-Cuckoo	<i>Neomorphus radiolosus</i>			T				B	1	VU C-end	0-1									
<input type="checkbox"/>	Cuco-terrestre Alirrufo Rufous-winged Ground-Cuckoo	<i>Neomorphus rufipennis</i>					z		B		Obs	0-1									
<input type="checkbox"/>	Cuco-terrestre Piquirrojo Red-billed Ground-Cuckoo	<i>Neomorphus pucheranii</i>					z		B		Obs	0-1									
TYTONIDAE: (1) Lechuzas - Barn Owls																					
<input type="checkbox"/>	Lechuza Común Barn Owl	<i>Tyto alba</i>	<i>contempta</i> (N, E) <i>guatemalae</i> ? (NW) <i>subandeanae</i> (S)	T		X,E	≡	o	B, D	7,10		0-2>									

Nombre Común en Español ----- Nombre Común en Inglés		Nombre de la especie (Latín)	Subespecie (Latín)	Vall.-Car.	Pacífico	Andes	Amazo.	Orinoco	Cobertura	Reservas ProAves	Estado	Alt								
STRIGIDAE: (27) Búhos - Typical Owls																				
<input type="checkbox"/>	Currucutú Tropical Screech-Owl	<i>Megascops choliba</i>	<i>crucigerus</i> (SE) <i>luctisomus</i> (NW) <i>margaritae</i> (N)	≡		≡	≡	o	B	4,5,6,11,12		0-2>								
<input type="checkbox"/>	Autillo Manchado Bare-shanked Screech-Owl	<i>Megascops clarkii</i>			Δ				B			0-2								
<input type="checkbox"/>	Autillo Colombiano Colombian Screech-Owl	<i>Megascops colombianus</i>			Σ				B	1, 11	NT C-end	1-2								
<input type="checkbox"/>	Autillo Grande Rufescent Screech-Owl	<i>Megascops ingens</i>	<i>ingens</i> (SW) <i>venezuelanus</i> (NE)			X,E,Π, N			B	6		1-2								
<input type="checkbox"/>	Autillo Canela Cinnamon Screech-Owl	<i>Megascops petersoni</i>				N			B			1-2>								
<input type="checkbox"/>	Autillo Selvático Tawny-bellied Screech-Owl	<i>Megascops watsonii</i>					E, Z	o	B			0-1								
<input type="checkbox"/>	Autillo Vermiculado Vermiculated Screech-Owl	<i>Megascops guatemalae</i>	<i>centralis</i>		Δ				B	5		0-1								
<input type="checkbox"/>	Autillo de Santa Marta Santa Marta Screech-Owl	<i>Megascops gilesi</i>					ΣM		B	8	[CR]	1-2>								
<input type="checkbox"/>	Autillo Gorgiblanco White-throated Screech-Owl	<i>Megascops albogularis</i>	<i>aequatorialis</i> (An) <i>albogularis</i> (An,e) <i>macabrum</i> (Aw,c)			X,E,N, Ω	Z		B	7		1-2>								
<input type="checkbox"/>	Búho Crestado Crested Owl	<i>Lophotrix cristata</i>	<i>cristata</i> (SW) <i>stricklandi</i> (W) <i>wedeli</i> (N)	T	T		Z		B	1,5		0-1								
<input type="checkbox"/>	Búho de Anteojos Spectacled Owl	<i>Pulsatrix perspicillata</i>	<i>chapmani</i> (W, N) <i>perspicillata</i> (E)	M,T, S	Δ			o	B	5		0-1								
<input type="checkbox"/>	Búho Barrado Band-bellied Owl	<i>Pulsatrix melanota</i>	<i>melanota</i>			E			B			0-1								
<input type="checkbox"/>	Búho Real Great Horned Owl	<i>Bubo virginianus</i>	<i>nacurutu</i> (E) <i>nigrescens</i> (N, C)	T		X,E,N		o	D	8,12		0-2								
<input type="checkbox"/>	Búho Moteado Mottled Owl	<i>Ciccaba virgata</i>	<i>virgata</i>	T	T	Π,ΣM	Z		B	1,5,8,11,12		0-2								
<input type="checkbox"/>	Búho Carinegro Black-and-white Owl	<i>Ciccaba nigrolineata</i>		T	T	ΣM,E			B	5,8		0-2								
<input type="checkbox"/>	Búho Negro Black-banded Owl	<i>Ciccaba huhula</i>	<i>huhula</i>				Z		B			0-1								
<input type="checkbox"/>	Búho Ocelado Rufous-banded Owl	<i>Ciccaba albitarsis</i>				X,E,N,Π, Ω			B	7		1-2>								
<input type="checkbox"/>	Buhito Nubicola Cloud-forest Pygmy-Owl	<i>Glaucidium nubicola</i>			Σ				B	1	VU	1-2>								
<input type="checkbox"/>	Buhito Andino Andean Pygmy-Owl	<i>Glaucidium jardinii</i>				X,E,Π, Ω			B	2,7		2>								
<input type="checkbox"/>	Buhito Cabecigris Central American Pygmy-Owl	<i>Glaucidium griseiceps</i>	<i>griseiceps</i>		M,Δ				B	1,12		0-1								
<input type="checkbox"/>	Buhito Amazónico Amazonian Pygmy-Owl	<i>Glaucidium hardyi</i>					Z		B			0-1								
<input type="checkbox"/>	Buhito Ferrugíneo Ferruginous Pygmy-Owl	<i>Glaucidium brasilianum</i>	<i>medianum</i> (N) <i>ucayalae</i> (SE)	T			≡	o	B, D	8		0-1								
<input type="checkbox"/>	Mochuelo Conejo Burrowing Owl	<i>Athene cucularia</i>	<i>carrikeri</i> (E) <i>tolimae</i> (C)	Γ,M				o	D,S			0-1								
<input type="checkbox"/>	Búho Acanelado Buff-fronted Owl	<i>Aegolius harrisi</i> ¹⁷	<i>harrisi</i>			Ω,X,E			B	1		1-2>								
<input type="checkbox"/>	Búho Rayado Striped Owl	<i>Pseudoscops clamator</i>	<i>clamator</i> (N, C, E) <i>forbesi</i> (NW)	M,T		X,E			B			0-2								
<input type="checkbox"/>	Búho Orejudo Stygian Owl	<i>Asio stygius</i>	<i>robustus</i>	M,Σ		X,E,N, Ω			B	6		1-2>								
<input type="checkbox"/>	Búho Campestre Short-eared Owl	<i>Asio flammeus</i>	<i>bogotensis</i>			X,E,N		o	B			0-2								
STEATORNITHIDAE: (1) Guácharo – Oilbird																				
<input type="checkbox"/>	Guácharo Oilbird	<i>Steatornis caripensis</i>		M		≡	Z		B	1,8		0-2>								
NYCTIBIIDAE: (5) Biemparados – Potoos																				
<input type="checkbox"/>	Biemparado Grande Great Potoo	<i>Nyctibius grandis</i>	<i>grandis</i>	M,T	Δ	ΣM	≡	o	B			0-1								
<input type="checkbox"/>	Biemparado Rabilargo Long-tailed Potoo	<i>Nyctibius aethereus</i>	<i>chocoensis</i> (W) <i>longicaudatus</i> (E)		T		Z		B			0-1								
<input type="checkbox"/>	Biemparado Común Common Potoo	<i>Nyctibius griseus</i>	<i>griseus</i> (E) <i>panamensis</i> (W)	≡	≡	X	≡	o	B	1,2,3,5,6,7, 11,12		0-2								
<input type="checkbox"/>	Biemparado Andino Andean Potoo	<i>Nyctibius maculosus</i>					Z		B			0-1								

Nombre Común en Español ----- Nombre Común en Inglés		Nombre de la especie (Latín)	Subespecie (Latín)	Vall.-Car.	Pacífico	Andes	Amazo.	Orinoco	Cobertura	Reservas ProAves	Estado	Alt									
<input type="checkbox"/>	Biemparado Rufo Rufous Potoo	<i>Nyctibius bracteatus</i>					z		B			0-1									
CAPRIMULGIDAE: (22) Chotacabras, Guardacaminos - Nighthawks, Nightjars																					
<input type="checkbox"/>	Chotacabras Rabicorto Short-tailed Nighthawk	<i>Lurocalis semitorquatus</i>	<i>nattereri</i> (C) <i>noctivagus</i> (W) <i>semitorquatus</i> (NE)	T			z		B			0-1									
<input type="checkbox"/>	Chotacabras Buchirrufo Rufous-bellied Nighthawk	<i>Lurocalis rufiventris</i>				Ω,X,E, N			S	6,7		1-2>									
<input type="checkbox"/>	Chotacabras Enano Least Nighthawk	<i>Chordeiles pusillus</i>	<i>esmeraldae</i> (SE) <i>septentrionalis</i> (E)				≡	o	S			0-1									
<input type="checkbox"/>	Chotacabras Pechiblanco Sand-colored Nighthawk	<i>Chordeiles rupestris</i>	<i>rupestris</i> (SE) <i>xyostictus</i> (CE)				≡	o	A			0-1									
<input type="checkbox"/>	Chotacabras Chico Lesser Nighthawk	<i>Chordeiles acutipennis</i>	<i>acutipennis</i> (N, E) <i>aequatorialis</i> (W) <i>crissalis</i> (SW) <i>texensis</i> (W) mig.boreal	M,T	T			o	B, D	5,8,10	[Mb]	0-1									
<input type="checkbox"/>	Chotacabras Norteño Common Nighthawk	<i>Chordeiles minor</i>	<i>aserriensis</i> <i>henryi</i> <i>hesperis</i> <i>howelli</i> <i>minor</i> <i>sennetti</i>	≡	≡	≡	≡	o	S	8,10	Mb	0-1									
<input type="checkbox"/>	Chotacabras Antillano Antillean Nighthawk	<i>Chordeiles gundlachii</i>	<i>gundlachii</i> <i>vicinus</i> (mig)	I					D	10	Mb	0-1									
<input type="checkbox"/>	Chotacabras Coliblanco Band-tailed Nighthawk	<i>Nyctiprogne leucopyga</i>	<i>exigua</i> (E) <i>pallida</i> (NE)				≡	o	A,S			0-1									
<input type="checkbox"/>	Chotacabras Collarejo Nacunda Nighthawk	<i>Podager nacunda</i>	<i>minor</i>	Γ,M ,T			≡	o	B	8		0-1									
<input type="checkbox"/>	Bujío Common Pauraque	<i>Nyctidromus albicollis</i>	<i>albicollis</i> ? (E) <i>gilvus</i> (N)	≡	≡	≡	≡	o	B	1,5,6,8,9,1 1,12		0-2									
<input type="checkbox"/>	Guardacaminos Ocelado Ocellated Poorwill	<i>Nyctiphrynus ocellatus</i>	<i>ocellatus</i>				z		B	1		0-1									
<input type="checkbox"/>	Guardacaminos del Chocó Choco Poorwill	<i>Nyctiphrynus rosenbergi</i>		T					B	1	NT C-end	0-1									
<input type="checkbox"/>	Guardacaminos de Carolina Chuck-will's-widow	<i>Caprimulgus carolinensis</i>		I	X,E,Ω				T	10	Mb	1-2>									
<input type="checkbox"/>	Guardacaminos Colorado Rufous Nightjar	<i>Caprimulgus rufus</i>	<i>rufus</i> ? (E) <i>rutilus</i> (S) <i>minimus</i>	T	Δ		ϕ	o	B		[Ma]	0-1									
<input type="checkbox"/>	Guardacaminos Andino Band-winged Nightjar	<i>Caprimulgus longirostris</i>	<i>ruficervix</i>			≡			B, S	2,4,6,7,11		1-2>									
<input type="checkbox"/>	Guardacaminos Rastrojero White-tailed Nightjar	<i>Caprimulgus cayennensis</i>	<i>albicauda</i> (NW) <i>apertus</i> (W) <i>cayennensis</i> (C) <i>insularis</i> (NE)	≡		E	ϕ	o	B,S	6		0-2									
<input type="checkbox"/>	Guardacaminos Rabimanchado Spot-tailed Nightjar	<i>Caprimulgus maculicaudus</i>		T	Δ		ϕ	o	S			0-1									
<input type="checkbox"/>	Guardacaminos de Todd Todd's Nightjar	<i>Caprimulgus heterurus</i>		Γ		E			D,S			0-1									
<input type="checkbox"/>	Guardacaminos Negruzco Blackish Nightjar	<i>Caprimulgus nigrescens</i>					≡	o	B			0-1									
<input type="checkbox"/>	Guardacaminos Rabilargo Ladder-tailed Nightjar	<i>Hydropsalis climacocerca</i>	<i>climacocerca</i>					o	B,A			0-1									
<input type="checkbox"/>	Guardacaminos Golondrina Swallow-tailed Nightjar	<i>Uropsalis segmentata</i>	<i>segmentata</i>			≡			B	2,4,7		2>									
<input type="checkbox"/>	Guardacaminos Lira Lyre-tailed Nightjar	<i>Uropsalis lyra</i>	<i>lyra</i>			≡			B	1,6		1-2>									
APODIDAE: (17) Vencejos – Swifts																					
<input type="checkbox"/>	Vencejo Cuatro-ojos Spot-fronted Swift	<i>Cypseloides cherriei</i>				E			B		DD	1-2									
<input type="checkbox"/>	Vencejo Barbiblanco White-chinned Swift	<i>Cypseloides cryptus</i>				Ω			B			0-1									
<input type="checkbox"/>	Vencejo Negro Black Swift	<i>Cypseloides niger</i>	<i>borealis</i> (mig bor.) <i>costaricensis</i> ? (NW)			E,Ω			B	2	Mb	0-1									
<input type="checkbox"/>	Vencejo Pechiblanco White-chested Swift	<i>Cypseloides lemosi</i>				Ω	≡	o	S		C-end	1-2									
<input type="checkbox"/>	Vencejo Cuellirrojo Chestnut-collared Swift	<i>Streptoprocne rutila</i>	<i>brunnitorques</i>			X,E,N, Ω			B	1,2,4,5,6,7, 11		1-2>									
<input type="checkbox"/>	Vencejo Collarejo White-collared Swift	<i>Streptoprocne zonaris</i>	<i>altissima</i> (montano) <i>subtropicalis</i> (premont.)			≡		o	B	1,2,3,4,5,6, 7,8,9,11,12		0-2>									

Nombre Común en Español ----- Nombre Común en Inglés		Nombre de la especie (Latín)	Subespecie (Latín)	Vall.-Car.	Pacífico	Andes	Amazo.	Orinoco	Cobertura	Reservas ProAves	Estado	Alt									
<input type="checkbox"/>	Vencejo Culiblanco Band-rumped Swift	<i>Chaetura spinicaudus</i>	<i>aetherodroma</i> (W) <i>fumosa</i> (NW) <i>spinicauda</i> ? (E)	≡	≡				B	1,2,5		0-1									
<input type="checkbox"/>	Vencejo Cenizo Gray-rumped Swift	<i>Chaetura cinereiventris</i>	<i>occidentalis</i> (W) <i>schistacea</i> (E) <i>sclateri</i> (S)	≡	≡	≡	≡	o	B	11		0-2>									
<input type="checkbox"/>	Vencejo de Chimenea Chimney Swift	<i>Chaetura pelagica</i>				≡			B	10	tra Mb	0-1									
<input type="checkbox"/>	Vencejo de Chapman Chapman's Swift	<i>Chaetura chapmani</i>		T, G	T				B			0-2									
<input type="checkbox"/>	Vencejo Amazónico Amazonian Swift	<i>Chaetura viridipennis</i>					z		B		Ma	0-1									
<input type="checkbox"/>	Vencejo Sureño Sick's Swift	<i>Chaetura meridionalis</i>		T			z		B		Ma	0-1									
<input type="checkbox"/>	Vencejo Rabicorto Short-tailed Swift	<i>Chaetura brachyura</i>	<i>brachyura</i>	M, T	T			o	B	5,12		0-1									
<input type="checkbox"/>	Vencejo Pierniblanco White-tipped Swift	<i>Aeronautes montivagus</i> ¹⁹	<i>montivagus</i>			E, I, N, Ω			B	6,12		0-2>									
<input type="checkbox"/>	Vencejo Enano Pygmy Swift	<i>Tachornis furcata</i>	<i>furcata</i> (NE) <i>nigrodorsalis</i> ? (E)			E, I			B		C-end	0-1									
<input type="checkbox"/>	Vencejo Palmero Fork-tailed Palm-Swift	<i>Tachornis squamata</i>	<i>semota</i>					o	B			0-1									
<input type="checkbox"/>	Vencejo Rabihorcado Lesser Swallow-tailed Swift	<i>Panyptila cayennensis</i>	<i>cayennensis</i>	M	T	X, Ω		o	B	1,5,8		0-2>									
TROCHILIDAE: (163) Colibríes – Hummingbirds																					
<input type="checkbox"/>	Topacio Fúlgido Fiery Topaz	<i>Topaza pyra</i>					z		B			0-1									
<input type="checkbox"/>	Colibrí Nuquiblanco White-necked Jacobin	<i>Florisuga mellivora</i>	<i>mellivora</i>	M, T, S	T		z		B	1,5,6,8,9,12		0-2									
<input type="checkbox"/>	Pico-de-hoz Coliverde White-tipped Sicklebill	<i>Eutoxeres aquila</i>	<i>aquila</i> (E) <i>heterura</i> (SW) <i>munda</i> (W) <i>salvini</i> (NW)	M	T	E	z		B	1,2,5,6,11,12		0-2									
<input type="checkbox"/>	Pico-de-hoz Colicanelo Buff-tailed Sicklebill	<i>Eutoxeres condamini</i>	<i>condamini</i>				z		B			0-1									
<input type="checkbox"/>	Ermitaño Bronceado Bronzy Hermit	<i>Glaucis aeneus</i>			T				B	8		0-1									
<input type="checkbox"/>	Ermitaño Canelo Rufous-breasted Hermit	<i>Glaucis hirsutus</i>	<i>hirsuta</i>	M, T, S			z		B	5,6,8,12		0-1									
<input type="checkbox"/>	Ermitaño Barbudo Band-tailed Barbthroat	<i>Threnetes ruckeri</i>	<i>ruckeri</i>	T	T				B	1,5,6,12		0-1									
<input type="checkbox"/>	Ermitaño Coliblanco Pale-tailed Barbthroat	<i>Threnetes leucurus</i>	<i>cervinicauda</i>				z		B			0-1									
<input type="checkbox"/>	Ermitaño Orinocense Streak-throated Hermit	<i>Phaethornis rufurumii</i>	<i>rufurumii</i>					o	B			0-1									
<input type="checkbox"/>	Ermitaño Gorginegro Black-throated Hermit	<i>Phaethornis atrimentalis</i>	<i>atrimentalis</i>				≡	o	B	1		0-1									
<input type="checkbox"/>	Ermitaño Gorgirrayado Stripe-throated Hermit	<i>Phaethornis striigularis</i>	<i>saturatus</i> (NW) <i>striigularis</i> (N, C) <i>subrufescens</i> (W)	T	T				B	1,5,6,8,12		0-1									
<input type="checkbox"/>	Ermitaño Gorgigris Gray-chinned Hermit	<i>Phaethornis griseogularis</i>	<i>griseogularis</i>			Ω, E, N			B	8		0-2									
<input type="checkbox"/>	Ermitaño Rojizo Reddish Hermit	<i>Phaethornis ruber</i>	<i>nigricinctus</i>				z		B			0-1									
<input type="checkbox"/>	Ermitaño Gris Sooty-capped Hermit	<i>Phaethornis augusti</i>	<i>augusti</i> (E) <i>curiosus</i> (Asm)			E, I, Σ, M			B	8		0-2									
<input type="checkbox"/>	Ermitaño Carinegro Pale-bellied Hermit	<i>Phaethornis anthophilus</i>	<i>anthophilus</i> (N) <i>fuscicapillus</i> (E)	T					B	5,6,8,12		0-1									
<input type="checkbox"/>	Ermitaño Barbiblanco White-bearded Hermit	<i>Phaethornis hispidus</i>					≡	o	B			0-1									
<input type="checkbox"/>	Ermitaño del Pacífico White-whiskered Hermit	<i>Phaethornis yaruqui</i>			T				B	1,2	C-end	0-1									
<input type="checkbox"/>	Ermitaño Verde Green Hermit	<i>Phaethornis guy</i>	<i>apicalis</i> (Ae) <i>coruscus</i> (NW) <i>emiliae</i> (N, C)			X, E, Ω			B	3,4,6,9,11,12		1-2									
<input type="checkbox"/>	Ermitaño Leonado Tawny-bellied Hermit	<i>Phaethornis symatophorus</i>	<i>columbianus</i> (Ae) <i>symatophorus</i> (Aw, c, e)			Ω, X, E			B	1,2,4,6,8		2>									
<input type="checkbox"/>	Ermitaño Piquirrecto Straight-billed Hermit	<i>Phaethornis bourcieri</i>	<i>bourcieri</i> (SE) <i>whiteyi</i> (SE)				z		B			0-1									
<input type="checkbox"/>	Ermitaño Colilargo Long-billed Hermit	<i>Phaethornis longirostris</i>	<i>cephalus</i> (NW) <i>sussurus</i> (Asm)	T	Δ				B	5,8,12		0-2									

Nombre Común en Español ----- Nombre Común en Inglés		Nombre de la especie (Latín)	Subespecie (Latín)	Vall.-Car.	Pacífico	Andes	Amazo.	Orinoco	Cobertura	Reservas ProAves	Estado	Alt							
<input type="checkbox"/>	Ermitaño de Cola Larga Long-tailed Hermit	<i>Phaethornis superciliosus</i>					Z		B			0-1							
<input type="checkbox"/>	Ermitaño Piquigrande Great-billed Hermit	<i>Phaethornis malaris</i>	<i>insolitus</i> (E) <i>moorei</i> (SE)				E	O	B			0-1							
<input type="checkbox"/>	Pico-de-lanza Frentiverde Green-fronted Lancebill	<i>Doryfera ludovicae</i>	<i>ludovicae</i> (W) <i>rectirostris</i> (SW)			X,E,Ω			B	1,2,3,4,6,7,11		1-2>							
<input type="checkbox"/>	Pico-de-lanza Frentiazul Blue-fronted Lancebill	<i>Doryfera johannae</i>	<i>johannae</i>			E			B			0-2							
<input type="checkbox"/>	Colibrí Piquicuña Wedge-billed Hummingbird	<i>Schistes geoffroyi</i>	<i>albogularis</i> (An,w,c) <i>geoffroyi</i> (Ae)			X,E,N,Ω			B	1,2,6,9		0-2							
<input type="checkbox"/>	Colibrí Pardo Brown Violetear	<i>Colibri delphinae</i>				E			B	2,6,8,12		1-2							
<input type="checkbox"/>	Colibrí Verdemar Green Violetear	<i>Colibri thalassinus</i>	<i>cyaneus</i>			E			B	2,3,4,6,7,8,12		1-2>							
<input type="checkbox"/>	Colibrí Chillón Sparkling Violetear	<i>Colibri coruscans</i>	<i>coruscans</i>			E			B	2,3,4,6,7,8		1-2>							
<input type="checkbox"/>	Colibrí Piquidentado Tooth-billed Hummingbird	<i>Androdon aequatorialis</i>			T				B	1	C-end	0-1							
<input type="checkbox"/>	Hada Coliblanca Purple-crowned Fairy	<i>Heliophryx barroti</i>		M,T	T				B	1,5,12		0-1							
<input type="checkbox"/>	Hada Oriental Black-eared Fairy	<i>Heliophryx auritus</i>	<i>aurita</i>				Z		B			0-1							
<input type="checkbox"/>	Colibrí Llanero White-tailed Goldenthrout	<i>Polytmus guainumbi</i>	<i>andinus</i>					O	S			0-1							
<input type="checkbox"/>	Colibrí Coliverde Green-tailed Goldenthrout	<i>Polytmus theresiae</i>	<i>leucorrhous</i>				E	O	S			0-1							
<input type="checkbox"/>	Colibrí Rubitopacio Ruby-topaz Hummingbird	<i>Chrysolampis mosquitus</i>		M,T,Σ		X,E		O	B, D	5,8,9		0-2							
<input type="checkbox"/>	Mango Pechiverde Green-breasted Mango	<i>Anthracothorax prevostii</i>	<i>viridicordatus</i> (NE) <i>hendersonii</i> (San Andrés) <i>iridescens</i> (V de Cauca)	F,Σ,I					D	10		0-1							
<input type="checkbox"/>	Mango Pechinegro Black-throated Mango	<i>Anthracothorax nigricollis</i>		T		X		O	B	3,5,6,8,12		0-2							
<input type="checkbox"/>	Ángel Gorginaranja Orange-throated Sunangel	<i>Heliangelus mavors</i>				E			B			2>							
<input type="checkbox"/>	Ángel Gorgiamatista Amethyst-throated Sunangel	<i>Heliangelus amethysticollis</i>	<i>clarisse</i> (Ae) <i>strophianus</i> (SW)			E,Σ			B	6		2>							
<input type="checkbox"/>	Ángel Nariñense Gorgeted Sunangel	<i>Heliangelus strophianus</i>				N			B			1-2>							
<input type="checkbox"/>	Ángel Gorgiturmalina Tourmaline Sunangel	<i>Heliangelus exortis</i>				X,E,N,Ω			B	2,3,4,7		1-2>							
<input type="checkbox"/>	Ángel de Bogotá Bogota Sunangel	<i>Heliangelus zusii</i>				E?			B?		DD Bog	2>?							
<input type="checkbox"/>	Cola-de-lira Guamero Wire-crested Thorntail	<i>Discosura popelairii</i>				E			B			0-2							
<input type="checkbox"/>	Cola-de-lira Tronador Black-bellied Thorntail	<i>Discosura langsdorffi</i>	<i>melanosternon</i>				Z		B			0-1							
<input type="checkbox"/>	Cola-de-lira Verde Green Thorntail	<i>Discosura conversii</i>			T				B	1		0-1							
<input type="checkbox"/>	Cola-de-lira Raqueta Racket-tailed Coquette	<i>Discosura longicaudus</i>					Σ		B			0-1							
<input type="checkbox"/>	Coqueta Crestada Rufous-crested Coquette	<i>Lophornis delattrei</i>	<i>lessoni</i>			X,E			B	5,12		0-2							
<input type="checkbox"/>	Coqueta Coronada Spangled Coquette	<i>Lophornis stictolophus</i>				E			B			0-2							
<input type="checkbox"/>	Coqueta Festiva Festive Coquette	<i>Lophornis chalybeus</i>	<i>verreauxii</i>				Z		B			0-1							
<input type="checkbox"/>	Colibrí Ecuatoriano Ecuadorian Piedtail	<i>Phlogophilus hemileucurus</i>				E			B		NT	0-2							
<input type="checkbox"/>	Colibrí Pechipunteado Speckled Hummingbird	<i>Adelomyia melanogenys</i>	<i>cervina</i> (Aw,c) <i>connectens</i> (An) <i>melanogenys</i> (Ae)			X,E,N,Ω			B	2,3,4,6,7,8		1-2>							
<input type="checkbox"/>	Colibrí Cabecicastaño Blossomcrown	<i>Anthocephala floriceps</i>	<i>berlepschi</i> (Ac) <i>floriceps</i> (Asm)			X,ΣM			B	8	VU	1-2							
<input type="checkbox"/>	Cometa Verdiazul Long-tailed Sylph	<i>Aglaiocercus kingi</i>	<i>caudatus</i> (NE) <i>emmae</i> (Aw,c) <i>kingi</i> (Ae) <i>mocoa</i> (An,c,e)			X,E,Ω			B	2,3,4,6,7		1-2>							
<input type="checkbox"/>	Cometa Colivioleta Violet-tailed Sylph	<i>Aglaiocercus coelestis</i>	<i>coelestis</i>			Σ	Ω		B	1,2,6	C-end	0-2							

Nombre Común en Español ----- Nombre Común en Inglés		Nombre de la especie (Latín)	Subespecie (Latín)	Vall.-Car.	Pacífico	Andes	Amazo.	Orinoco	Cobertura	Reservas ProAves	Estado	Alt								
<input type="checkbox"/>	Colibrí del Chimborazo Ecuadorian Hillstar	<i>Oreotrochilus chimborazo</i>	<i>jamesoni</i>			N			B			2>								
<input type="checkbox"/>	Piquilezna Montañero Mountain Avocetbill	<i>Opisthoprora euryptera</i>				X,N			B	3,4		2>								
<input type="checkbox"/>	Cometa Colinegro Black-tailed Trainbearer	<i>Lesbia victoriae</i>	<i>victoriae</i>			E,N			B			2>								
<input type="checkbox"/>	Cometa Coliverde Green-tailed Trainbearer	<i>Lesbia nuna</i>	<i>eucharis ? (S)</i> <i>gouldii (NE-CS)</i>			E,N			B			2>								
<input type="checkbox"/>	Picoespina Dorsinegro Black-backed Thornbill	<i>Ramphomicron dorsale</i>				ΣM			B	8		2>								
<input type="checkbox"/>	Picoespina Dorsimorado Purple-backed Thornbill	<i>Ramphomicron microrhynchum</i>	<i>microrhynchum</i>			X,E,N,Ω			B	1,2,3,4,7		1-2>								
<input type="checkbox"/>	Pico Espina de Frente Roja Rufous-capped Thornbill	<i>Chalcostigma ruficeps</i>							B			2>								
<input type="checkbox"/>	Pico Espina Violeta Blue-mantled Thornbill	<i>Chalcostigma stanleyi</i> ²⁰		Σ		N			B		Bog	1-2>								
<input type="checkbox"/>	Picoespina Bronceado Bronze-tailed Thornbill	<i>Chalcostigma heteropogon</i>				E			B		C-end	2>								
<input type="checkbox"/>	Picoespina Arcoiris Rainbow-bearded Thornbill	<i>Chalcostigma herrani</i>	<i>herrani (An, W)</i> <i>tolimae (Ac)</i>			X,N,Ω			B	3		2>								
<input type="checkbox"/>	Barbudo Paramuno Bearded Helmetcrest	<i>Oxygogon guerinii</i>	<i>cyanolaemus (Asm)</i> <i>guerinii (Ae)</i> <i>stubelii (Ac)</i>			X,E,ΣM			B		C-end	2>								
<input type="checkbox"/>	Metalura de Perijá Perijá Metaltail	<i>Metallura iracunda</i>				Π			B		EN C-end	2>								
<input type="checkbox"/>	Metalura Colirroja Tyrian Metaltail	<i>Metallura tyrianthina</i>	<i>quitensis ? (SW)</i> <i>tyrianthina (NW)</i> <i>districta (Asm)</i>			Ξ			B	1,2,3,4,7,8		2>								
<input type="checkbox"/>	Metalura Verde Viridian Metaltail	<i>Metallura williami</i>	<i>primolina (An)</i> <i>recisa (Aw)</i> <i>williami (Ac)</i>			X,N,Ω			B	3,7		2>								
<input type="checkbox"/>	Calzoncitos Verdoso Greenish Puffleg	<i>Haplophaedia aureliae</i>	<i>aureliae (Ac,e)</i> <i>bernali (Ae)</i> <i>caucensis (Aw,c)</i> <i>russata (An)</i>			X,E,N,Ω			B	2,3,4,11		1-2>								
<input type="checkbox"/>	Calzoncitos del Pacífico Hoary Puffleg	<i>Haplophaedia lugens</i>		Σ					B	1	NT C-end	1-2								
<input type="checkbox"/>	Zamarrillo del Pinche Gorgeted Puffleg	<i>Eriocnemis isabellae</i> ⁴⁵				Ω			B		[CR]	2>								
<input type="checkbox"/>	Calzoncitos Reluciente Glowing Puffleg	<i>Eriocnemis vestita</i>	<i>paramillo (NW)</i> <i>smaragdinipectus (SW)</i> <i>vestita (E)</i>			X,E,Ω				3,4,7		2>								
<input type="checkbox"/>	Calzoncitos Piernoscuro Black-thighed Puffleg	<i>Eriocnemis derbyi</i>	<i>derbyi (An)</i> <i>longirostris (Ac)</i>			X,N			B	3	NT C-end	2>								
<input type="checkbox"/>	Calzoncitos Gorgiturquesa Turquoise-throated Puffleg	<i>Eriocnemis godini</i>				N			B		CR	2>								
<input type="checkbox"/>	Calzoncitos Cobrizo Coppery-bellied Puffleg	<i>Eriocnemis cupreovertris</i>				E			B		NT C-end	2>								
<input type="checkbox"/>	Calzoncitos Colilargo Sapphire-vented Puffleg	<i>Eriocnemis luciani</i>	<i>luciani</i>			N			S			2>								
<input type="checkbox"/>	Calzoncitos Áureo Golden-breasted Puffleg	<i>Eriocnemis mosquera</i>				X,N,Ω			B	3,7	C-end	1-2>								
<input type="checkbox"/>	Calzoncitos de Munchique Colorful Puffleg	<i>Eriocnemis mirabilis</i>				Ω			B	2	CR	2>								
<input type="checkbox"/>	Calzoncitos Diminuto Emerald-bellied Puffleg	<i>Eriocnemis alinae</i>	<i>alinae</i>			X,E,N			B			2>								
<input type="checkbox"/>	Colibrí Paramuno Shining Sunbeam	<i>Aglaeactis cupripennis</i>	<i>cupripennis</i>			X,E,Ω			B	3		2>								
<input type="checkbox"/>	Inca Bronceado Bronzy Inca	<i>Coeligena coeligena</i>	<i>columbiana (Ac,e)</i> <i>ferruginea (Aw,c)</i> <i>obscura (An)</i> <i>zuliana (Ap)</i>			X,E,N,Π,Ω			B	2,3,4,11		1-2>								
<input type="checkbox"/>	Inca Pardo Brown Inca	<i>Coeligena wilsoni</i>		Σ		Ω			B	1,2	C-end	0-2								
<input type="checkbox"/>	Inca Negro Black Inca	<i>Coeligena prunellei</i>				X,E			B	6,12	EN	1-2>								
<input type="checkbox"/>	Inca Collarejo Collared Inca	<i>Coeligena torquata</i>	<i>conradii (Ae)</i> <i>torquata (Ac,w,n)</i>			X,E,N,Ω			B	2,3,4,6,7		1-2>								
<input type="checkbox"/>	Inca Coliblanco White-tailed Starfrontlet	<i>Coeligena phalerata</i>				ΣM			B	8		1-2>								
<input type="checkbox"/>	Inca Oscuro Dusky Starfrontlet	<i>Coeligena orina</i>				Ω			B	4,7	CR	2>								

Nombre Común en Español ----- Nombre Común en Inglés		Nombre de la especie (Latín)	Subespecie (Latín)	Vall.-Car.	Pacífico	Andes	Amazo.	Orinoco	Cobertura	Reservas ProAves	Estado	Alt							
<input type="checkbox"/>	Inca Buchidorado Golden-bellied Starfrontlet	<i>Coeligena bonapartei</i>	<i>bonapartei</i> (Ae) <i>consita</i> (Ap)			E,Π			B	8	C-end	2>							
<input type="checkbox"/>	Inca Buchirrosado Blue-throated Starfrontlet	<i>Coeligena helianthea</i>	<i>helianthea</i>			E,Π			B		C-end	2>							
<input type="checkbox"/>	Inca Galoneado Buff-winged Starfrontlet	<i>Coeligena lutetiae</i>				X,N			B	3		2>							
<input type="checkbox"/>	Colibrí Aterciopelado Mountain Velvetbreast	<i>Lafresnaya lafresnayi</i>	<i>lafresnayi</i> (Ac,e) <i>liriope</i> (Asm) <i>sauil</i> (Aw)			≡			B	3,4,7,8		1-2>							
<input type="checkbox"/>	Colibrí Picoespada Sword-billed Hummingbird	<i>Ensifera ensifera</i>				X,E,N, Ω			B	2,3,4,7		1-2>							
<input type="checkbox"/>	Alizafiro Grande Great Sapphirewing	<i>Pterophanes cyanopterus</i>	<i>caeruleus</i> (Ac,w,n) <i>cyanopterus</i> (Ae)			X,E,N, Ω			B			2>							
<input type="checkbox"/>	Colibrí Chupasavia Buff-tailed Coronet	<i>Boissonneaua flavescens</i>	<i>flavescens</i> (A) <i>tinochlora</i> (SW)			X,E,Ω			B	2,3,4,6,7		1-2>							
<input type="checkbox"/>	Colibrí Pechicastaño Chestnut-breasted Coronet	<i>Boissonneaua matthewsii</i>				N			B			1-2>							
<input type="checkbox"/>	Colibrí Sietecolores Velvet-purple Coronet	<i>Boissonneaua jardini</i>		Σ		Ω			B	1,2	C-end	0-2							
<input type="checkbox"/>	Cola-de-raqueta Pierniblanco Booted Racket-tail	<i>Ocreatus underwoodii</i>	<i>discifer</i> (NE) <i>incommodus</i> (W, C) <i>underwoodii</i> (E) <i>ambiguus</i> (E) <i>peruanus</i> (S)			≡			B	1,2,3,4,6, 11		1-2>							
<input type="checkbox"/>	Colibrí Nagüiblanco White-tailed Hillstar	<i>Urochroa bougueri</i>	<i>bougueri</i> (W) <i>leucura</i> (E)	Σ		Σ			B	1,2		1-2>							
<input type="checkbox"/>	Colibrí de Gargantilla Purple-bibbed Whitetip	<i>Urosticte benjamini</i>	<i>benjamini</i> (SW) <i>rostrata</i> (W)	Σ					B	1,2		0-2							
<input type="checkbox"/>	Colibrí Culirrufo Rufous-vented Whitetip	<i>Urosticte ruficrissa</i>				X,E,N			B			1-2							
<input type="checkbox"/>	Colibrí Grande de Cola Oliva Violet-chested Hummingbird	<i>Sternoclyta cyanopectus</i> ²³							B			1-2							
<input type="checkbox"/>	Diamante de Napo Pink-throated Brilliant	<i>Heliodoxa gularis</i>				E			B		NT	P							
<input type="checkbox"/>	Diamante Barbinegro Black-throated Brilliant	<i>Heliodoxa schreibersii</i>	<i>schreibersii</i>				Z		B			0-1							
<input type="checkbox"/>	Diamante Pechicastaño Gould's Jewelfront	<i>Heliodoxa aurescens</i>					Z		B			0-1							
<input type="checkbox"/>	Diamante Pechigamuza Fawn-breasted Brilliant	<i>Heliodoxa rubinoides</i>	<i>aequatorialis</i> (Aw) <i>cervinigularis</i> ? (An) <i>rubinoides</i> (Ae, c,e)			X,E,Ω			B	6		2>							
<input type="checkbox"/>	Diamante Frentiverde Green-crowned Brilliant	<i>Heliodoxa jacula</i>	<i>jacula</i> (A) <i>jamesoni</i> (SW)			X,E,Ω			B	1,2,6,11,12		0-2							
<input type="checkbox"/>	Diamante Emperador Empress Brilliant	<i>Heliodoxa imperatrix</i>		Σ					B	1,2	C-end	0-2							
<input type="checkbox"/>	Diamante Coronado Violet-fronted Brilliant	<i>Heliodoxa leadbeateri</i>	<i>leadbeateri</i> (C) <i>parvula</i> (Ac, e, p) <i>sagita</i> (S)			X,E,Π			B	6		0-2							
<input type="checkbox"/>	Colibrí Gigante Giant Hummingbird	<i>Patagona gigas</i>	<i>peruviana</i>			N			D			2>							
<input type="checkbox"/>	Picudo Gorgiestrella Long-billed Starthroat	<i>Heliomaster longirostris</i>	<i>longirostris</i> (N) <i>stuartae</i> (S)	M,T, S	T		≡	O	B	5,8		0-1							
<input type="checkbox"/>	Picudo Buchiazul Blue-tufted Starthroat	<i>Heliomaster furcifer</i>					Z		B			0-1							
<input type="checkbox"/>	Rumbito Buchiblanco White-bellied Woodstar	<i>Chaetocercus mulsant</i>				Ω,X,E			B	4,6,7,11		1-2>							
<input type="checkbox"/>	Rumbito Chico Little Woodstar	<i>Chaetocercus bombus</i>		Σ					D	1	VU	0-2							
<input type="checkbox"/>	Rumbito Diminuto Gorgeted Woodstar	<i>Chaetocercus heliodor</i>	<i>heliodor</i>			X,E,N, Ω			B			0-2>							
<input type="checkbox"/>	Rumbito de Santa Marta Santa Marta Woodstar	<i>Chaetocercus astreans</i>				ΣM			B	8		1-2>							
<input type="checkbox"/>	Rumbito Colirrufo Rufous-shafted Woodstar	<i>Chaetocercus jourdanii</i>	<i>andinus</i>			E,Π			B	9		1-2>							
<input type="checkbox"/>	Rumbito Amatista Amethyst Woodstar	<i>Calliphlox amethystina</i>					≡	O	B			0-1							
<input type="checkbox"/>	Rumbito Pechiblanco Purple-throated Woodstar	<i>Calliphlox mitchellii</i>		Σ		Ω			B	1,2,4	C-end	0-2							
<input type="checkbox"/>	Esmeralda Occidental Western Emerald	<i>Chlorostilbon melanorhynchus</i>	<i>melanorhynchus</i> (SW) <i>pumilus</i> (W)	T					B	4,11		0-2							

Nombre Común en Español ----- Nombre Común en Inglés		Nombre de la especie (Latín)	Subespecie (Latín)	Vall.-Car.	Pacífico	Andes	Amazo.	Orinoco	Cobertura	Reservas ProAves	Estado	Alt								
<input type="checkbox"/>	Esmeralda Piquirroja Red-billed Emerald	<i>Chlorostilbon gibsoni</i>	<i>chrysogaster</i> (N) <i>gibsoni</i> (C) <i>nitens</i> (NE) <i>phoeopygus</i> (SE)	T			Z		B, D	5,8,12	C-end	0-1								
<input type="checkbox"/>	Esmeralda Coliazul Blue-tailed Emerald	<i>Chlorostilbon mellisugus</i>	<i>caribaeus</i> (N) <i>napensis</i> (SC, SE)			X,Ω	Ξ	O	B	1,2,3,5,6,11		0-2								
<input type="checkbox"/>	Esmeralda de Chiribiquete Chiribiquete Emerald	<i>Chlorostilbon olivaresi</i>					Z		S			0-2								
<input type="checkbox"/>	Esmeralda Cobriza Coppery Emerald	<i>Chlorostilbon russatus</i>				E,Π,Σ M			B	8	C-end	0-2>								
<input type="checkbox"/>	Esmeralda Colifina Narrow-tailed Emerald	<i>Chlorostilbon stenurus</i>	<i>stenurus</i>			E			B			P								
<input type="checkbox"/>	Esmeralda Rabcortea Short-tailed Emerald	<i>Chlorostilbon poortmani</i>	<i>euchloris</i> (C) <i>poortmanni</i> (E)			E			B	6	C-end	0-2>								
<input type="checkbox"/>	Zafiro Gorgiazul Blue-chinned Sapphire	<i>Chlorestes notata</i>	<i>notata</i> (NE) <i>puruensis</i> (SE)	T			Ξ	O	B			0-1								
<input type="checkbox"/>	Colibrí Cabecivioleta Violet-headed Hummingbird	<i>Klais guimeti</i>	<i>guimeti</i> (Ae, w) <i>merrittii</i> (NW)		A,Σ	E,Ω			B	12		0-2								
<input type="checkbox"/>	Colibrí Pechiescamado Scaly-breasted Hummingbird	<i>Phaeochroa cuvierii</i>	<i>berlepschi</i>	T					D			0-1								
<input type="checkbox"/>	Ala-de-sable Pechigris Gray-breasted Sabrewing	<i>Campylopterus largipennis</i>	<i>aequatorialis</i>				Z		B			0-1								
<input type="checkbox"/>	Ala-de-sable Lazulita Lazuline Sabrewing	<i>Campylopterus falcatus</i>				Ξ			B	3,6,8,9		0-2>								
<input type="checkbox"/>	Ala-de-sable de Santa Marta Santa Marta Sabrewing	<i>Campylopterus phainopeplus</i>				ΣM			B	8	EN	1-2>								
<input type="checkbox"/>	Ala-de-sable del Napo Napo Sabrewing	<i>Campylopterus villaviscensio</i>				E			B		NT	0-2								
<input type="checkbox"/>	Colibrí de Buffon White-vented Plumeteer	<i>Chalybura buffonii</i>	<i>aeneicauda</i> (N) <i>buffoni</i> (C) <i>caeruleogaster</i> (Ae) <i>micans</i> (W)	M,T, S	T	E			B	5,6,8,12		0-2								
<input type="checkbox"/>	Colibrí Colibronceado Bronze-tailed Plumeteer	<i>Chalybura urochrysa</i>	<i>isaurae</i> (NW) <i>urochrysa</i> (W)		T				B	1		0-1								
<input type="checkbox"/>	Ninfa Coroniazul Violet-crowned Woodnymph	<i>Thalurania colombica</i>	<i>colombica</i>	M,T		E,Π,Σ M			B	2,5,6,8,9,11,12		0-1								
<input type="checkbox"/>	Ninfa Coroniverde Green-crowned Woodnymph	<i>Thalurania fannyi</i>	<i>fannyi</i> (W) <i>subtropicalis</i> (WC) <i>verticeps</i> (SW)	ς	T				B	1		0-2								
<input type="checkbox"/>	Ninfa Morada Fork-tailed Woodnymph	<i>Thalurania furcata</i>	<i>nigrofasciata</i> (SE) <i>viridipectus</i> (E)				Ξ	O	B			0-2								
<input type="checkbox"/>	Colibrí Grande Oliva Many-spotted Hummingbird	<i>Taphrospilus hypostictus</i> ²¹							B			0-1								
<input type="checkbox"/>	Colibrí Anteado Buffy Hummingbird	<i>Leucippus fallax</i>	<i>cervina</i>	Γ					D			0-1								
<input type="checkbox"/>	Colibrí Moteado Olive-spotted Hummingbird	<i>Leucippus chlorocercus</i>					Z		B			0-1								
<input type="checkbox"/>	Amazilia Colirrufa Rufous-tailed Hummingbird	<i>Amazilia tzacatl</i>	<i>brehmi</i> (SW Nariño) <i>fuscicaudata</i> (N, W) <i>jucunda</i> (SW) <i>tzacatl</i> (NW)	Ξ	Ξ	X			D	1,2,3,4,5,6,8,11,12		0-2								
<input type="checkbox"/>	Amazilia Buchicastaña Chestnut-bellied Hummingbird	<i>Amazilia castaneiventris</i>				X,E			D	6,12	CR	0-2								
<input type="checkbox"/>	Amazilia Pechiblanca Versicolored Emerald	<i>Amazilia versicolor</i>	<i>millerii</i>					O	B, D			0-1								
<input type="checkbox"/>	Amazilia Andina Andean Emerald	<i>Amazilia franciae</i>	<i>francae</i> (A) <i>viridiceps</i> (SW)			X,E,N, Ω			B	1,2,3,6,11,12		1-2								
<input type="checkbox"/>	Amazilia Buchiblanca Glittering-throated Emerald	<i>Amazilia fimbriata</i>	<i>apicalis</i> (E) <i>elegantissima</i> (NE) <i>fluviatilis</i> (SE)					O	B,S			0-1								
<input type="checkbox"/>	Amazilia Pechiazul Blue-chested Hummingbird	<i>Amazilia amabilis</i>	<i>amabilis</i>	T,M, ς	T				B	5,6,12		0-1								
<input type="checkbox"/>	Amazilia del Chocó Purple-chested Hummingbird	<i>Amazilia rosenbergi</i>			T				B	1	C-end	0-1								
<input type="checkbox"/>	Amazilia Coliazul Steely-vented Hummingbird	<i>Amazilia saucerrottei</i>	<i>australis</i> (W: Patia) <i>saucerrottei</i> (NW) <i>warszewiczii</i> (N, C, E)	M,T, ς		X			D	2,3,4,6,8,12		0-2								
<input type="checkbox"/>	Amazilia Frentiazul Indigo-capped Hummingbird	<i>Amazilia cyanifrons</i>		M,ς		E			D	6,12		0-2								
<input type="checkbox"/>	Amazilia de Edward Snowy-bellied Hummingbird	<i>Amazilia edward</i> ²²			Δ				B			0-2								

Nombre Común en Español ----- Nombre Común en Inglés	Nombre de la especie (Latín)	Subespecie (Latín)	Vall.-Car.	Pacífico	Andes	Amazo.	Orinoco	Cobertura	Reservas ProAves	Estado	Alt								
<input type="checkbox"/> Amazilia Colimorada Green-bellied Hummingbird	<i>Amazilia viridigaster</i>	<i>viridigaster</i>			E			B				0-2							
<input type="checkbox"/> Zafiro Colidorado Golden-tailed Sapphire	<i>Chrysuronia oenone</i>	<i>longirostris</i> (E, C) <i>oenone</i> (SE)			E	E	O	B				0-2							
<input type="checkbox"/> Colibrí del Pirré Pirre Hummingbird	<i>Goethalsia bella</i>			Δ				B		NT		0-2							
<input type="checkbox"/> Colibrí de Goldman Violet-capped Hummingbird	<i>Goldmania violiceps</i>			Δ				B				0-2							
<input type="checkbox"/> Colibrí Zafirino Sapphire-throated Hummingbird	<i>Lepidopyga coeruleogularis</i>	<i>coelina</i> (N) <i>confinis</i> (NW)	T	Δ				B	8			0-1							
<input type="checkbox"/> Colibrí Manglero Sapphire-bellied Hummingbird	<i>Lepidopyga lilliae</i>		Γ					D		CR		0-1							
<input type="checkbox"/> Colibrí de Goudot Shining-green Hummingbird	<i>Lepidopyga goudoti</i>	<i>goudoti</i> (C) <i>luminosa</i> (N) <i>zuliae</i> (NW)	M,T					D	5,8			0-2							
<input type="checkbox"/> Colibrí Pechiverde Violet-bellied Hummingbird	<i>Damophila julie</i>	<i>felicianae</i> (SW) <i>julie</i> (N, NW)	M,T	T				B	5,6,12			0-2							
<input type="checkbox"/> Zafiro Gorgiazul Blue-throated Goldentail	<i>Hylocharis eliciae</i>	<i>earina</i> (NW)	I	Δ				B				0-1							
<input type="checkbox"/> Zafiro Barbirrufo Rufous-throated Sapphire	<i>Hylocharis sapphirina</i>					E	O	B				0-1							
<input type="checkbox"/> Zafiro Gorgiblanco White-chinned Sapphire	<i>Hylocharis cyanus</i>	<i>rostrata</i> (SE) <i>viridiventris</i> (NE)	T			Z		B, D	8			0-1							
<input type="checkbox"/> Zafiro de Humboldt Humboldt's Sapphire	<i>Hylocharis humboldtii</i>			T				B				0-1							
<input type="checkbox"/> Zafiro Cabeciazul Blue-headed Sapphire	<i>Hylocharis grayi</i>		ς		Ω			D				0-2							
<input type="checkbox"/> Colibrí Gorgirrubí Ruby-throated Hummingbird	<i>Archilochus colubris</i>		I					T	10	Acc		0-1							
TROGONIDAE: (13) Trogones, Quetzales - Trogons, Quetzals																			
<input type="checkbox"/> Quetzal Amazónico Pavonine Quetzal	<i>Pharomachrus pavoninus</i>	<i>pavoninus</i>				Z		B				0-1							
<input type="checkbox"/> Quetzal Colinegro Golden-headed Quetzal	<i>Pharomachrus auriceps</i>	<i>auriceps</i> (SW) <i>hargitti</i> (NE)			X,E,N,Π Ω			B	1,2,4,6,7, 11			1-2>							
<input type="checkbox"/> Quetzal Dorado White-tipped Quetzal	<i>Pharomachrus fulgidus</i>	<i>festatus</i>			ΣM			B	8	C-end		1-2>							
<input type="checkbox"/> Quetzal Crestado Crested Quetzal	<i>Pharomachrus antisianus</i>				X,E,N, Π,Ω			B	6			1-2>							
<input type="checkbox"/> Trogón Piquirrojo Slaty-tailed Trogon	<i>Trogon massena</i>	<i>australis</i> (W) <i>hoffmanni</i> (NW)		T				B	1			0-1							
<input type="checkbox"/> Trogón Ojiblanco Blue-tailed Trogon	<i>Trogon comptus</i>			T	Ω			B	1	C-end		1-2>							
<input type="checkbox"/> Trogón Colinegro Black-tailed Trogon	<i>Trogon melanurus</i>	<i>eumorphus</i> (SE) <i>macroura</i> (N) <i>melanurus</i> (E)	M,T	Δ		E	O	B	5			0-2							
<input type="checkbox"/> Trogón Coliblanco White-tailed Trogon	<i>Trogon viridis</i>	<i>chionurus</i> (W, C) <i>viridis</i> (E)	M,T, ς	T		E	O	B	1,5			0-1							
<input type="checkbox"/> Trogón Violáceo Violaceous Trogon	<i>Trogon violaceus</i>	<i>caligatus</i> (N) <i>concinus</i> (W) <i>crissalis</i> (S) <i>ramonianus</i> (SE)	M,T			O	O	B, D	5,8,12			0-1							
<input type="checkbox"/> Trogón Amazónico Blue-crowned Trogon	<i>Trogon curucui</i>	<i>peruvianus</i>				Z		B				0-1							
<input type="checkbox"/> Trogón Esmeralda Black-throated Trogon	<i>Trogon rufus</i>	<i>amazonicus</i> (?) <i>cupreicauda</i> (W) <i>sulphureus</i> (S) <i>tenellus</i> (NW)	M,T	T		Z		B	1,5			0-1							
<input type="checkbox"/> Trogón Collarejo Collared Trogon	<i>Trogon collaris</i>	<i>castaneus</i> (SE) <i>collaris</i> (E) <i>exoptatus</i> (N) <i>subtropicalis</i> (C) <i>virginalis</i> (W)				E	Z	B	1,2,5,6,11, 12			0-2>							
<input type="checkbox"/> Trogón Enmascarado Masked Trogon	<i>Trogon personatus</i>	<i>personatus</i> (C, E) <i>sanctaemartae</i> (Asm) <i>temperatus</i> (S)				E		B	1,2,3,4,6,7, 8,11,12			1-2>							
ALCEDINIDAE: (6) Martines-pescadores – Kingfishers																			
<input type="checkbox"/> Martín-pescador Grande Ringed Kingfisher	<i>Megaceryle torquata</i>	<i>torquata</i>	E	E	E	E	O	A	1,5			0-2>							
<input type="checkbox"/> Martín-pescador Norteño Belted Kingfisher	<i>Megaceryle alcyon</i>	<i>alcyon</i>	O					A	10	Mb		0-1							

Nombre Común en Español ----- Nombre Común en Inglés		Nombre de la especie (Latín)	Subespecie (Latín)	Vall.-Car.	Pacífico	Andes	Amazo.	Orinoco	Cobertura	Reservas ProAves	Estado	Alt									
<input type="checkbox"/>	Martín-pescador Matraquero Amazon Kingfisher	<i>Chloroceryle amazona</i>	<i>amazona</i>	≡	≡		≡	o	A	5,8,12		0-2									
<input type="checkbox"/>	Martín-pescador Chico Green Kingfisher	<i>Chloroceryle americana</i>	<i>americana</i> (E) <i>cabanisii</i> (W) <i>septentrionalis</i> (C)	≡	≡	≡	≡	o	A	1,5,12		0-2>									
<input type="checkbox"/>	Martín-pescador Selvático Green-and-rufous Kingfisher	<i>Chloroceryle inda</i>	<i>chocoensis</i> (W) <i>inda</i> (E)	T			≡	o	A	1		0-1									
<input type="checkbox"/>	Martín-pescador Enano American Pygmy Kingfisher	<i>Chloroceryle aenea</i>	<i>aenea</i>	≡	≡		≡	o	A	1,5		0-1									
MOMOTIDAE: (4) Barranqueros – Motmots																					
<input type="checkbox"/>	Barranquero Colimocho Tody Motmot	<i>Hylomanes momotula</i>	<i>obscurus</i>	T	Δ				B			0-1									
<input type="checkbox"/>	Barranquero Piquigrueso Broad-billed Motmot	<i>Electron platyrhynchum</i>	<i>colombianum</i> (Alto Sinú) <i>minor</i> (C) <i>platyrhynchum</i> (W) <i>pyrrholaemum</i> (E)	T	T		Z		B	1,5		0-1									
<input type="checkbox"/>	Barranquero Pechicastaño Rufous Motmot	<i>Baryphthengus martii</i>		T	T		Z		B	1,5,12		0-1									
<input type="checkbox"/>	Barranquero Coronado Blue-crowned Motmot	<i>Momotus momota</i>	<i>argenticinctus</i> ? (SW) <i>conexus</i> (N, C) <i>microstephanus</i> (E) orin. <i>momota</i> (SE) <i>olivaresi</i> (Cm) <i>osgoodi</i> (E) N de S. <i>reconditus</i> (NW) <i>spatha</i> (NE: Macuira) <i>subsp.</i> (Cm, alto Magd.) <i>subrufescens</i> (lit. N)	T	Δ		≡	o	B, D	2,4,7,8,11,12		0-1									
GALBULIDAE: (14) Jacamares – Jacamars																					
<input type="checkbox"/>	Jacamar Orejiblanco White-eared Jacamar	<i>Galbalcyrrynchus leucotis</i>	<i>leucotis</i>				Z		B			0-1									
<input type="checkbox"/>	Jacamar Lúgubre Brown Jacamar	<i>Brachygalba lugubris</i>	<i>caquetae</i> (CE) <i>fulviventris</i> (E)				≡		B			0-1									
<input type="checkbox"/>	Jacamar Cabeciblanco Pale-headed Jacamar	<i>Brachygalba goeringi</i>						o	B			0-1									
<input type="checkbox"/>	Jacamar de Salmon Dusky-backed Jacamar	<i>Brachygalba salmoni</i>	<i>carmenensis</i> (Sn Jacinto) <i>salmoni</i> (NW)	T	Δ				B		C-end	0-1									
<input type="checkbox"/>	Jacamar Piquidorado Yellow-billed Jacamar	<i>Galbula albirostris</i>	<i>albirostris</i> (SE) <i>challocephala</i> (SE)				Z		B			0-1									
<input type="checkbox"/>	Jacamar Colirrufo Rufous-tailed Jacamar	<i>Galbula ruficauda</i>	<i>brevirostris</i> (CE) <i>melanogenia</i> (W) <i>pallens</i> (NE) <i>ruficauda</i> (NW, C, E)	M, T	T			o	B, D	5,8,12		0-1									
<input type="checkbox"/>	Jacamar Coliverde Green-tailed Jacamar	<i>Galbula galbula</i>						o	B			0-1									
<input type="checkbox"/>	Jacamar Barbiblanco White-chinned Jacamar	<i>Galbula tombacea</i>	<i>tombacea</i>				Z		B			0-1									
<input type="checkbox"/>	Jacamar Frentiazuloso Bluish-fronted Jacamar	<i>Galbula cyanescens</i>					Z		B			0-1									
<input type="checkbox"/>	Jacamar Cobrizo Coppery-chested Jacamar	<i>Galbula pastazae</i>					Z		B		VU	0-2									
<input type="checkbox"/>	Jacamar Paraíso Purplish Jacamar	<i>Galbula chalcothorax</i>					Z		B			0-1									
<input type="checkbox"/>	Jacamar Bronceado Bronzy Jacamar	<i>Galbula leucogastra</i>	<i>leucogastra</i>				≡	o	B			0-1									
<input type="checkbox"/>	Jacamar Negro Paradise Jacamar	<i>Galbula dea</i>	<i>brunneiceps</i>				≡	o	B			0-1									
<input type="checkbox"/>	Gran Jacamar Great Jacamar	<i>Jacamerops aureus</i>	<i>aurea</i> (E) <i>penardi</i> (W)	T	Δ		≡	o	B	5		0-1									
BUCCONIDAE: (24) Bobos – Puffbirds																					
<input type="checkbox"/>	Bobo de collar White-necked Puffbird	<i>Notharchus hyperrhynchus</i>	(N, NE)	T	T		≡	o	B	12		0-1									
<input type="checkbox"/>	Bobo Pechinegro Black-breasted Puffbird	<i>Notharchus pectoralis</i>		M, T	T				B	5,12		0-1									
<input type="checkbox"/>	Bobo Pechirrufo Brown-banded Puffbird	<i>Notharchus ordii</i>						o	B			0-1									
<input type="checkbox"/>	Bobo Coronado Pied Puffbird	<i>Notharchus tectus</i>	<i>picatus</i> (SE) <i>subtectus</i> (W)	T			Z		B	5		0-1									
<input type="checkbox"/>	Bobo Corbatín Chestnut-capped Puffbird	<i>Bucco macrodactylus</i>	<i>macrodactylus</i>				≡	o	B			0-1									

Nombre Común en Español ----- Nombre Común en Inglés		Nombre de la especie (Latín)	Subespecie (Latín)	Vall.-Car.	Pacífico	Andes	Amazo.	Orinoco	Cobertura	Reservas ProAves	Estado	Alt									
<input type="checkbox"/>	Bobo Moteado Spotted Puffbird	<i>Bucco tamatia</i>	<i>pulmentum</i> (SE) <i>tamatia</i> (E)				in	o	B			0-1									
<input type="checkbox"/>	Bobo de Noanamá Sooty-capped Puffbird	<i>Bucco noanamae</i>			Δ				B		NT	0-1									
<input type="checkbox"/>	Bobo Collarejo Collared Puffbird	<i>Bucco capensis</i>	<i>dugandi</i>				in	o	B			0-1									
<input type="checkbox"/>	Bobo Barrado Barred Puffbird	<i>Nystalus radiatus</i>		M,T	T				B	5		0-1									
<input type="checkbox"/>	Bobo Punteado Russet-throated Puffbird	<i>Hypnelus ruficollis</i>	<i>bicinctus</i> (EC) <i>coloratus</i> (NE -NdeS) <i>decolor</i> (NE -Guajira) <i>ruficollis</i> (N)	T				o	D	5,8		0-1									
<input type="checkbox"/>	Bigotudo Pechiblanco White-chested Puffbird	<i>Malacoptila fusca</i>	<i>fusca</i>				z		B			0-1									
<input type="checkbox"/>	Bigotudo Dormilón White-whiskered Puffbird	<i>Malacoptila panamensis</i>	<i>chocoana</i> (W) <i>magdalenae</i> (C) <i>panamensis</i> (NW) <i>poliopsis</i> (SW)	T	T				B	1,2,5		0-1									
<input type="checkbox"/>	Bigotudo Rayado Black-streaked Puffbird	<i>Malacoptila fulvogularis</i>	<i>huliae</i> (CS) <i>substriata</i> (CE)			E			B			0-2									
<input type="checkbox"/>	Bigotudo Canoso Moustached Puffbird	<i>Malacoptila mystacalis</i>	<i>mystacalis</i> (Ac,e,sm) <i>pacifica</i> (W)			≡			B	2,6,9,11		0-2									
<input type="checkbox"/>	Bigotudo Lanceolado Lanceolated Monklet	<i>Micromonacha lanceolata</i>	<i>lanceolata</i>	T	Ω		z		B	1		0-2>									
<input type="checkbox"/>	Monjita Chica Rusty-breasted Nunlet	<i>Nonnula rubecula</i>	<i>cineracea</i> ? (SE) <i>duidae</i> ? (E)				≡	o	B			0-1									
<input type="checkbox"/>	Monjita Parda Brown Nunlet	<i>Nonnula brunnea</i>					z		B			0-1									
<input type="checkbox"/>	Monjita Canela Gray-cheeked Nunlet	<i>Nonnula frontalis</i>	<i>frontalis</i> (N) <i>pallescens</i> (NE) <i>stulta</i> (W)	T	Δ				B	12		0-1									
<input type="checkbox"/>	Monjita Cariblanca White-faced Nunbird	<i>Hapaloptila castanea</i>			T	Ω			B	2		0-2>									
<input type="checkbox"/>	Monja Negra Black Nunbird	<i>Monasa atra</i>							B			0-1									
<input type="checkbox"/>	Monjita Piquirroja Black-fronted Nunbird	<i>Monasa nigrifrons</i>	<i>nigrifrons</i>				z		B			0-1									
<input type="checkbox"/>	Monjita Cantora White-fronted Nunbird	<i>Monasa morphoeus</i>	<i>fidelis</i> (NW: Turbo) <i>pallescens</i> (NW) <i>peruana</i> (SE) <i>sclateri</i> (N)	M,T	T		≡	o	B	5		0-1									
<input type="checkbox"/>	Monjita Piquiamarilla Yellow-billed Nunbird	<i>Monasa flavirostris</i>					z		B			0-2									
<input type="checkbox"/>	Monjita Culiblanca Swallow-winged Puffbird	<i>Chelidoptera tenebrosa</i>	<i>tenebrosa</i>				≡	o	B			0-1									
CAPITONIDAE: (8) Toritos – Barbets																					
<input type="checkbox"/>	Torito Coronado Scarlet-crowned Barbet	<i>Capito aurovirens</i>					z		B			0-1									
<input type="checkbox"/>	Torito Cabeciblanco Spot-crowned Barbet	<i>Capito maculicoronatus</i>	<i>pirrensis</i> (NW -Darién) <i>rubrilateralis</i> (W -Pacif.)	T	T				B			0-1									
<input type="checkbox"/>	Torito Frentirrojo Orange-fronted Barbet	<i>Capito squamatus</i>			Σ				B	1	NT	0-2									
<input type="checkbox"/>	Torito Dorsiblanco White-mantled Barbet	<i>Capito hypoleucus</i>	<i>carrikeri</i> (C: Antioquia) <i>extinctus</i> (C: Caldas) <i>hypoleucus</i> (C: Cund.)	M,T		X			B	5,6,12	EN	0-2									
<input type="checkbox"/>	Torito Multicolor Five-colored Barbet	<i>Capito quinticolor</i>			T				B		NT C-end	0-1									
<input type="checkbox"/>	Torito Filigrana Gilded Barbet	<i>Capito auratus</i>	<i>macintyreii</i> (S:Caqu.,Nariño) <i>niidior</i> (SE) <i>punctatus</i> (CE) <i>transilens</i> (E)				z		B			0-1									
<input type="checkbox"/>	Torito Limón Lemon-throated Barbet	<i>Eubucco richardsoni</i>	<i>richardsoni</i>				z		B			0-1									
<input type="checkbox"/>	Torito Cabecirrojo Red-headed Barbet	<i>Eubucco bourcierii</i>	<i>aequatorialis</i> (SW) <i>bourcierii</i> (Ac,e) <i>occidentalis</i> (Aw) <i>orientalis</i> (S)			X,E,N, Ω			B	1,2,3,6,11, 12		1-2>									
SEMNORNITHIDAE: (1) Compás Toucan Barbet																					
<input type="checkbox"/>	Compás Toucan Barbet	<i>Semnornis ramphastinus</i>	<i>caucaae</i> (Aw) <i>ramphastinus</i> (An)		Σ	Ω			B	1,2	NT C-end	1-2>									

Nombre Común en Español ----- Nombre Común en Inglés		Nombre de la especie (Latín)	Subespecie (Latín)	Vall.-Car.	Pacífico	Andes	Amazo.	Orinoco	Cobertura	Reservas ProAves	Estado	Alt							
RAMPHASTIDAE: (22) Tucanes, Pichis – Toucans, Aracarís																			
<input type="checkbox"/>	Tucán Guarumero Black-mandibled Toucan	<i>Ramphastos ambiguus</i>	<i>ambiguus</i> (Ae)			E			B	5,12		2>							
<input type="checkbox"/>	Tucán mandíbula negra Chestnut-mandibled Toucan	<i>Ramphastos swainsonii</i>	<i>abbreviatus</i> (Magd. Vall.) <i>swainsonii</i>	≡					B	1,5,11		0-1							
<input type="checkbox"/>	Tucán Silbador White-throated Toucan	<i>Ramphastos tucanus</i>						o	B			0-1							
<input type="checkbox"/>	Tucán Caribeño Keel-billed Toucan	<i>Ramphastos sulfuratus</i>	<i>brevicarinatus</i>	T	Δ				B, D	8,12		0-1							
<input type="checkbox"/>	Tucán del Pacífico Choco Toucan	<i>Ramphastos brevis</i>			T				B	1	C-end	0-1							
<input type="checkbox"/>	Tucán Pechiblanco Channel-billed Toucan	<i>Ramphastos vitellinus</i>	<i>citroelaemus culminatus</i>	M,T				o	B	5,12		0-1							
<input type="checkbox"/>	Tucancito Esmeralda Emerald Toucanet	<i>Aulacorhynchus prasinus</i>	<i>albibitta</i> (Ac,e), <i>cognatus</i> (Darién), <i>griseigularis</i> (C, W), <i>lautus</i> (Asm), <i>phaeolaemus</i> (S)		Δ	≡			B	2,3,4,6,7,8,9		1-2>							
<input type="checkbox"/>	Tucancito Verde Groove-billed Toucanet	<i>Aulacorhynchus sulcatus</i>		T					B	8		1-2							
<input type="checkbox"/>	Tucancito Colicastaño Chestnut-tipped Toucanet	<i>Aulacorhynchus derbianus</i>	<i>derbianus</i>			N	Z		B			0-2							
<input type="checkbox"/>	Tucancito Culirrojo Crimson-rumped Toucanet	<i>Aulacorhynchus haematopygus</i>	<i>haematopygus</i> (A) <i>sexnotatus</i> (An)			X,E,N,II	Ω		B	1,2,3,4,6,11,12		1-2							
<input type="checkbox"/>	Terlaque Andino Gray-breasted Mountain-Toucan	<i>Andigena hypoglauca</i>	<i>hypoglauca</i>			X,N			B	3	NT	2>							
<input type="checkbox"/>	Terlaque de Nariño Plate-billed Mountain-Toucan	<i>Andigena laminirostris</i>			Σ	N			B		NT	0-2>							
<input type="checkbox"/>	Terlaque Pechiazul Black-billed Mountain-Toucan	<i>Andigena nigrirostris</i>	<i>nigrirostris</i> (Ae) <i>occidentalis</i> (Aw) <i>spilorhynchus</i> (Ac)			X,E,N,Ω			B	2,3,4,7		1-2>							
<input type="checkbox"/>	Pichilingo Negro Yellow-eared Toucanet	<i>Selenidera spectabilis</i>		T	Δ				B			0-2							
<input type="checkbox"/>	Pichilingo Aserrador Golden-collared Toucanet	<i>Selenidera reinwardtii</i>	<i>reinwardtii</i>				Z		B			0-1							
<input type="checkbox"/>	Pichilingo Dentado Tawny-tufted Toucanet	<i>Selenidera nattereri</i>					Z		B			0-1							
<input type="checkbox"/>	Pichi Pechiamarillo Lettered Araçari	<i>Pteroglossus inscriptus</i>	<i>humboldti</i>				Z		B			0-1							
<input type="checkbox"/>	Pichi Pico-de-marfil Ivory-billed Araçari	<i>Pteroglossus azara</i>	<i>flavirostris</i>				≡	o	B			0-1							
<input type="checkbox"/>	Arasari Cuellinegro Black-necked Araçari	<i>Pteroglossus aracari</i>					≡	o	B			0-1							
<input type="checkbox"/>	Pichi Bandirrojo Chestnut-eared Araçari	<i>Pteroglossus castanotis</i>	<i>castanotis</i>				Z		B			0-1							
<input type="checkbox"/>	Pichi Bibandeado Many-banded Araçari	<i>Pteroglossus pluricinctus</i>					≡	o	B			0-1							
<input type="checkbox"/>	Pichi Bandeado Collared Araçari	<i>Pteroglossus torquatus</i>	<i>nuchalis</i> (N) <i>torquatus</i> (NW) <i>sanguineus</i>	M,T		X			B	1,2,5,8,12		0-2							
PICIDAE: (42) Carpinteros, Carpinteritos – Woodpeckers, Piculets																			
<input type="checkbox"/>	Carpinterito Frentidorado Bar-breasted Piculet	<i>Picumnus aurifrons</i>	<i>aurifrons</i> (S) <i>flavifrons</i> (SE)				Z		B			0-1							
<input type="checkbox"/>	Carpinterito del Orinoco Orinoco Piculet	<i>Picumnus pumilus</i>						o	B,S		C-end	0-1							
<input type="checkbox"/>	Carpinterito Barrado Lafresnaye's Piculet	<i>Picumnus lafresnayi</i>					≡	o	B			0-1							
<input type="checkbox"/>	Carpinterito Capiroto Golden-spangled Piculet	<i>Picumnus exilis</i>	<i>undulatus</i>				Z		D		Obs	0-1							
<input type="checkbox"/>	Carpinterito Escamado Scaled Piculet	<i>Picumnus squamulatus</i>	<i>rohli</i> (NE) <i>squamulatus</i> (E)	T		E		o	B, D	8		0-2							
<input type="checkbox"/>	Carpinterito Pechirrufo Rufous-breasted Piculet	<i>Picumnus rufiventris</i>	<i>rufiventris</i>				Z		B			0-1							
<input type="checkbox"/>	Carpinterito Pechiblanco Plain-breasted Piculet	<i>Picumnus castelnaui</i>					Z		B			0-1							
<input type="checkbox"/>	Carpinterito Oliváceo Olivaceous Piculet	<i>Picumnus olivaceus</i>	<i>antioquiensis</i> (NW,Antioq) <i>eisenmanni</i> (Ap) <i>harteti</i> (SW); <i>malleolus</i> (N); <i>olivaceus</i> (C) <i>panamensis</i> (NW,Darién) <i>tachirensis</i> (E)	M,T, S		X			B	4,5,6,9,11,12		0-2							

Nombre Común en Español ----- Nombre Común en Inglés		Nombre de la especie (Latín)	Subespecie (Latín)	Vall.-Car.	Pacífico	Andes	Amazo.	Orinoco	Cobertura	Reservas ProAves	Estado	Alt							
<input type="checkbox"/>	Carpinterito Punteado Grayish Piculet	<i>Picumnus granadensis</i>	<i>antioquiensis</i> (WS) <i>granadensis</i> (WC)	ς		X			B, D	3		0-2							
<input type="checkbox"/>	Carpinterito Castaño Chestnut Piculet	<i>Picumnus cinnamomeus</i>	<i>cinnamomeus</i> (N) <i>perijanus</i> (NE) <i>persaturatus</i> (N) Sn Jerón	F, M .T					D	8	C-end	0-1							
<input type="checkbox"/>	Carpintero de Robledales Acorn Woodpecker	<i>Melanerpes formicivorus</i>	<i>flavigula</i>			X, E, Ω			B	3,4,6,7,11		1-2>							
<input type="checkbox"/>	Carpintero Cejón Yellow-tufted Woodpecker	<i>Melanerpes cruentatus</i>	<i>cruentatus</i>				ε	o	B			0-1							
<input type="checkbox"/>	Carpintero Bonito Beautiful Woodpecker	<i>Melanerpes pulcher</i>		M					B	5,6,12		0-1							
<input type="checkbox"/>	Carpintero de Antifaz Black-cheeked Woodpecker	<i>Melanerpes pucherani</i>	<i>pucherani</i>	T	T				B			0-1							
<input type="checkbox"/>	Carpintero Habado Red-crowned Woodpecker	<i>Melanerpes rubricapillus</i>	<i>paraguanae</i> (E) <i>rubricapillus</i> (W)	ε		X			B, D	4,5,6,8,12		0-2							
<input type="checkbox"/>	Carpintero Chupasavia Yellow-bellied Sapsucker	<i>Sphyrapicus varius</i>		I, Σ M					B	10	Mb SA	0-1							
<input type="checkbox"/>	Carpintero Pardo Smoky-brown Woodpecker	<i>Picoides fumigatus</i>	<i>reichenbachi</i>			ε			B	1,2,3,6,8,9, 11		1-2>							
<input type="checkbox"/>	Carpintero Culirrojo Red-rumped Woodpecker	<i>Veniliornis kirkii</i>	<i>cecilii</i> (W) <i>continentalis</i> (NE)	T	T	X, E			B	5,6,8,9,12		0-2							
<input type="checkbox"/>	Carpintero Ribereño Little Woodpecker	<i>Veniliornis passerinus</i>	<i>agilis</i> (SE) <i>fidelis</i> (C,E)				ε	o	B			0-1							
<input type="checkbox"/>	Carpintero Escarlata Scarlet-backed Woodpecker	<i>Veniliornis callonotus</i>		ς					D			0-1							
<input type="checkbox"/>	Carpintero Buchiamarillo Yellow-vented Woodpecker	<i>Veniliornis dignus</i>	<i>abdominalis</i> (Ae: Tamá) <i>dignus</i> (Ax)			X, E, N, Ω			B	1,2,4,7		1-2>							
<input type="checkbox"/>	Carpintero Paramuno Bar-bellied Woodpecker	<i>Veniliornis nigriceps</i>	<i>equifasciatus</i>			X, N			B			2>							
<input type="checkbox"/>	Carpintero Embridado Red-stained Woodpecker	<i>Veniliornis affinis</i>	<i>hilaris</i> (SE) <i>orenocensis</i> (E)				ε	o	B			0-1							
<input type="checkbox"/>	Carpintero del Chocó Choco Woodpecker	<i>Veniliornis chocoensis</i>			T				B	1	NT C-end	0-1							
<input type="checkbox"/>	Carpintero Bigotudo White-throated Woodpecker	<i>Piculus leucolaemus</i> ²⁴		T	Δ		Z		B			0-2							
<input type="checkbox"/>	Carpintero de Litá Lita Woodpecker	<i>Piculus litae</i>			T				B	1,12		0-1							
<input type="checkbox"/>	Carpintero Cariamarillo Yellow-throated Woodpecker	<i>Piculus flavigula</i>	<i>flavigula</i> (E) <i>magnus</i> (SE)				ε	o	B			0-1							
<input type="checkbox"/>	Carpintero Dorado Golden-green Woodpecker	<i>Piculus chrysochloros</i>	<i>aurosus</i> (N) <i>capistratus</i> (C) <i>xanthochlorus</i> (NE)	T			ε	o	B	8		0-1							
<input type="checkbox"/>	Carpintero Cariblanco Golden-olive Woodpecker	<i>Colaptes rubiginosus</i>	<i>alleni</i> (Asm) <i>buenavistae</i> (C,E) <i>gularis</i> (C) <i>meridensis</i> (Ap) <i>michaelis</i> (S) <i>nuchalis</i> (S) <i>pacificus</i> (SW) <i>palmitae</i> (NE) <i>rubripileus</i> (SW)				ε		B	1,2,3,4,6,7, 8,11		1-2>							
<input type="checkbox"/>	Carpintero Carmesí Crimson-mantled Woodpecker	<i>Colaptes rivolii</i>	<i>brevirostris</i> (SW) <i>quindiuna</i> (NC) <i>rivolii</i> (EC) <i>zuliensis</i> (Ap)			X, E, N, Ω			B	2,3,4,6,7		2>							
<input type="checkbox"/>	Carpintero Pechipunteado Spot-breasted Woodpecker	<i>Colaptes punctigula</i>	<i>speciosus</i> (SE) <i>striatigularis</i> (WC) <i>ujhelyii</i> (N)	ε	ε	X	ε	o	B	5,6,12		0-2							
<input type="checkbox"/>	Carpintero Canelo Cinnamon Woodpecker	<i>Celeus loricatus</i>	<i>innotatus</i> (N) <i>loricatus</i> (W) <i>mentalis</i> (NW)	M, T	T				B	1,5		0-2							
<input type="checkbox"/>	Carpintero Culiamarillo Scale-breasted Woodpecker	<i>Celeus grammicus</i>	<i>grammicus</i> (SE) <i>verreauxi</i> (E)				ε	o	B			0-1							
<input type="checkbox"/>	Carpintero Martillo Chestnut Woodpecker	<i>Celeus elegans</i>	<i>citreopygius</i> (E) <i>jumana</i> (SE)				ε	o	B			0-1							
<input type="checkbox"/>	Carpintero Amarillo Cream-colored Woodpecker	<i>Celeus flavus</i>	<i>flavus</i> (E) <i>peruvianus</i> (SE)				ε	o	B			0-1							
<input type="checkbox"/>	Carpintero Pechinegro Ringed Woodpecker	<i>Celeus torquatus</i>	<i>occidentalis</i>				ε	o	B			0-1							
<input type="checkbox"/>	Carpintero Real Lineated Woodpecker	<i>Dryocopus lineatus</i>	<i>lineatus</i> (W) <i>nuperus</i> (N)	ε	ε	ε	ε	o	B	2,3,4,5,6,8, 12		0-2							
<input type="checkbox"/>	Carpintero Gigante Powerful Woodpecker	<i>Campephilus pollens</i>	<i>pollens</i>			X, E, N, Ω			B	1,2,3,4,6,7, 8,11		1-2>							

Nombre Común en Español ----- Nombre Común en Inglés		Nombre de la especie (Latín)	Subespecie (Latín)	Vall.-Car.	Pacífico	Andes	Amazo.	Orinoco	Cobertura	Reservas ProAves	Estado	Alt							
<input type="checkbox"/>	Carpintero Selvático Crimson-bellied Woodpecker	<i>Campephilus haematogaster</i>	<i>haematogaster</i> (E) <i>splendens</i> (W)	T	T	E			B	1		0-2							
<input type="checkbox"/>	Carpintero Cuellirrojo Red-necked Woodpecker	<i>Campephilus rubricollis</i>	<i>rubricollis</i>				E	O	B			0-1							
<input type="checkbox"/>	Carpintero Marcial Crimson-crested Woodpecker	<i>Campephilus melanoleucos</i>	<i>malherbii</i> (N, W) <i>melanoleucos</i> (E)	E	E	E	E	O	B	5,6,8,12		0-2							
<input type="checkbox"/>	Carpintero de Guayaquil Guayaquil Woodpecker	<i>Campephilus गयाquilensis</i>			T				B, D		NT	0-1							
EURLAIMIDAE: (1) Sapayoa																			
<input type="checkbox"/>	Saltarín Piquigrueso Broad-billed Sapayoa	<i>Sapayoa aenigma</i>		T	T				B	1		0-1							
FURNARIIDAE: (109) Horneros, Chamiceros, Trepatroncos etc. - Ovenbirds, Spinetails, Woodcreepers etc.																			
<input type="checkbox"/>	Raspahojas Picudo Tawny-throated Leaf-tosser	<i>Sclerurus mexicanus</i>	<i>andinus</i> (N) <i>obscurior</i> (Aw) <i>peruvianus</i> (E)	T	T	E,Π	Z		B	1,2,5,12		0-2							
<input type="checkbox"/>	Raspahojas Piquicorto Short-billed Leaf-tosser	<i>Sclerurus rufigularis</i>					E	O	B			0-1							
<input type="checkbox"/>	Raspahojas Medialuna Scaly-throated Leaf-tosser	<i>Sclerurus guatemalensis</i>	<i>guatemalensis</i> (NW) <i>salvini</i> (W)	T	Δ				B			0-1							
<input type="checkbox"/>	Raspahojas Colinegro Black-tailed Leaf-tosser	<i>Sclerurus caudacutus</i>	<i>brunneus</i>				E	O	B			0-1							
<input type="checkbox"/>	Raspahojas Collarejo Gray-throated Leaf-tosser	<i>Sclerurus albigularis</i>	<i>albigularis</i> (E), <i>kunanensis</i> (Ap), <i>propinquus</i> (Asm)			E,Π,Σ M			B	8		1-2							
<input type="checkbox"/>	Cinclodes Cavador Stout-billed Cinclodes	<i>Cinclodes excelsior</i>	<i>columbiana</i> (C) <i>excelsior</i> (S)			X,N			S			2>							
<input type="checkbox"/>	Cinclodes Colirrufo Bar-winged Cinclodes	<i>Cinclodes fuscus</i>	<i>oreobates</i> (Ax) <i>paramo</i> (An)			X,E,N, ΣM			S			2>							
<input type="checkbox"/>	Hornero Patiamarillo Pale-legged Hornero	<i>Furnarius leucopus</i>	<i>endoecus</i> (NE) <i>longirostris</i> (N)	T			Z		B, D	5		0-1							
<input type="checkbox"/>	Hornero Piquiclaro Pale-billed Hornero	<i>Furnarius torridus</i>					Z		B			0-1							
<input type="checkbox"/>	Hornero Chico Lesser Hornero	<i>Furnarius minor</i>					Z		B			0-1							
<input type="checkbox"/>	Coludito Paramuno Andean Tit-Spinetail	<i>Leptasthenura andicola</i>	<i>andicola</i> (Ac) <i>exterior</i> (Ae) <i>extima</i> (Asm)			X,E,N, ΣM			S			2>							
<input type="checkbox"/>	Chamicero de Perijá Perijá Thistletail	<i>Schizoeaca perijana</i>				Π			B		EN C-end	2>							
<input type="checkbox"/>	Chamicero Andino White-chinned Thistletail	<i>Schizoeaca fuliginosa</i>	<i>fuliginosa</i> (Ae) <i>fumigata</i> (S)			X,E,N			B			2>							
<input type="checkbox"/>	Chamicero Cundiboyacense Silvery-throated Spinetail	<i>Synallaxis subpudica</i>				E			B			1-2>							
<input type="checkbox"/>	Chamicero Piscuís Azara's Spinetail	<i>Synallaxis azarae</i>	<i>elegantior</i> (Ae) <i>media</i> (An,w,c)			X,E,N, Ω			B	2,3,4,6,7, 11,12		1-2>							
<input type="checkbox"/>	Chamicero Pálido Pale-breasted Spinetail	<i>Synallaxis albescens</i>	<i>hypoleuca</i> (NW) <i>insignis</i> (E) <i>littoralis</i> (N) <i>nesiotis</i> (Asm) <i>occipitalis</i> (N) <i>perpallida</i> (NE)	T		X,E,Ω	E	O	B	4,5,6,8,11		0-2							
<input type="checkbox"/>	Chamicero Amazónico Dark-breasted Spinetail	<i>Synallaxis albigularis</i>					Z		B			0-1							
<input type="checkbox"/>	Chamicero Colorado Ruddy Spinetail	<i>Synallaxis rutilans</i>	<i>caquetensis</i> (SE) <i>dissors</i> (E)				E	O	B			0-1							
<input type="checkbox"/>	Chamicero Gorgicastaño Chestnut-throated Spinetail	<i>Synallaxis cherriei</i>	<i>napoensis</i>				Z		B		NT	0-1							
<input type="checkbox"/>	Chamicero de Antifaz Rufous Spinetail	<i>Synallaxis unirufa</i>	<i>meridana</i> (E) <i>muñoztebari</i> (Ap) <i>unirufa</i> (S)			X,E,N,Π Ω			B	2,4,8		2>							
<input type="checkbox"/>	Chamicero Serrano Rusty-headed Spinetail	<i>Synallaxis fusciorufa</i>				ΣM			B	8	VU	1-2>							
<input type="checkbox"/>	Chamicero Pizarra Slaty Spinetail	<i>Synallaxis brachyura</i>	<i>brachyura</i> (Aw) <i>caucaae</i> (C) <i>chapmani</i> (W)	M,T, 5	T	X,E,Ω			B	1,2,3,6,11		0-2							
<input type="checkbox"/>	Chamicero Buchiblanco White-bellied Spinetail	<i>Synallaxis propinqua</i>					Z		B			0-1							
<input type="checkbox"/>	Chamicero Selvático Dusky Spinetail	<i>Synallaxis moesta</i>	<i>brunneicaudalis</i> (S, SE) <i>moesta</i> (CE) <i>obscura</i> (CS)				Z		B			0-1							
<input type="checkbox"/>	Chamicero Pardusco Plain-crowned Spinetail	<i>Synallaxis gujanensis</i>	<i>columbianus</i>					O	B			0-1							

Nombre Común en Español ----- Nombre Común en Inglés		Nombre de la especie (Latín)	Subespecie (Latín)	Vall.-Car.	Pacífico	Andes	Amazo.	Orinoco	Cobertura	Reservas ProAves	Estado	Alt								
<input type="checkbox"/>	Chamicero Bigotudo White-whiskered Spinetail	<i>Synallaxis candei</i>	<i>atrigrularis</i> (N) <i>candei</i> (N) <i>venezuelensis</i> (NE)	Γ,T					D	6	C-end	0-1								
<input type="checkbox"/>	Chamicero Listado Stripe-breasted Spinetail	<i>Synallaxis cinnamomea</i>	<i>aveledei</i> (NE) <i>cinnamomea</i> (C)			E			B, D	9		1-2								
<input type="checkbox"/>	Chamicero Cejiblanco White-browed Spinetail	<i>Hellmayrea gularis</i>	<i>brunneidorsalis</i> (Ap) <i>cinereiventris</i> (NE) <i>gularis</i> (Aw,c,e)			X,E,N,Π Ω			B	2,3,4,7		2>								
<input type="checkbox"/>	Chamicero Ribereño Rusty-backed Spinetail	<i>Cranioleuca vulpina</i>	<i>alopecias</i>				Ξ	o	B			0-1								
<input type="checkbox"/>	Chamicero Copetón Crested Spinetail	<i>Cranioleuca subcristata</i>						o	B			0-2								
<input type="checkbox"/>	Chamicero Rubicundo Red-faced Spinetail	<i>Cranioleuca erythroptus</i>	<i>griseigularis</i>			X,E,N, Ω			B	1,2,11		1-2								
<input type="checkbox"/>	Chamicero Coronado Streak-capped Spinetail	<i>Cranioleuca hellmayri</i>				ΣM			B	8	C-end	1-2>								
<input type="checkbox"/>	Chamicero Capirotado Ash-browed Spinetail	<i>Cranioleuca curtata</i>	<i>cisandina</i> (S) <i>curtata</i> (Ae)			E,N			B			1-2>								
<input type="checkbox"/>	Chamicero Punteado Speckled Spinetail	<i>Cranioleuca gutturata</i>					Ξ	o	B			0-1								
<input type="checkbox"/>	Chamicero Barbiamarillo Yellow-chinned Spinetail	<i>Certhiax cinnamomeus</i>	<i>fuscifrons</i>	T				o	B,A			0-1								
<input type="checkbox"/>	Chamicero Pechiblanco Red-and-white Spinetail	<i>Certhiax mustelinus</i>					Z		B,A			0-1								
<input type="checkbox"/>	Canastero Rayado Streak-backed Canastero	<i>Asthenes wyatti</i>	<i>perijanus</i> (Ap) <i>sanctaemartae</i> (Asm) <i>wyatti</i> (C)			E,Π, Σ M			S			2>								
<input type="checkbox"/>	Canastero Flamulado Many-striped Canastero	<i>Asthenes flammulata</i>	<i>flammulata</i> (S) <i>multistriata</i> (Ae,s) <i>quindiana</i> (Ac)			X,E,N			S			2>								
<input type="checkbox"/>	Castillero Llanero Rufous-fronted Thornbird	<i>Phacellodomus rufifrons</i>	<i>castilloi</i>					o	S			0-1								
<input type="checkbox"/>	Musguero de Anteojos Spectacled Prickletail	<i>Siptornis striaticollis</i>				X,E,N			B			1-2>								
<input type="checkbox"/>	Moñudo Naranja Orange-fronted Plushcrown	<i>Metopothrix aurantiaca</i>					Z		B			0-1								
<input type="checkbox"/>	Trapezista Gris Double-banded Graytail	<i>Xenerpestes minlosi</i>		M,T	T				B		C-end	0-1								
<input type="checkbox"/>	Corretroncos Alirrufo Rusty-winged Barbtail	<i>Premnormis guttuligera</i>				X,E,N, Ω			B	1,2,4,6		1-2>								
<input type="checkbox"/>	Corretroncos Barranquero Spotted Barbtail	<i>Premnoplex brunnescens</i>	<i>albescens</i> (NW: Darién) <i>brunnescens</i> (W,C) <i>coloratus</i> (Asm)	Δ		X,E,N,Ω ΣM			B	1,2,4,6,7,8, 11		1-2>								
<input type="checkbox"/>	Corretroncos Barbiblanco Fulvous-dotted Treerunner	<i>Margarornis stellatus</i>				X,N,Ω			B	1,2	NT C-end	0-2>								
<input type="checkbox"/>	Corretroncos Perlado Pearled Treerunner	<i>Margarornis squamiger</i>	<i>perlatus</i>			X,E,N,Π Ω			B	2,3,4,6,7		1-2>								
<input type="checkbox"/>	Corretroncos Barbablanca Buffy Tuftedcheek	<i>Pseudocolaptes lawrencii</i>		T					B	1		1-2>								
<input type="checkbox"/>	Corretroncos Cuelliblanco Streaked Tuftedcheek	<i>Pseudocolaptes boissonneautii</i>	<i>boissonneautii</i> (C) <i>orientalis</i> ? (S)			X,E,N,Π Ω			B	1,2,3,4,6,7		1-2>								
<input type="checkbox"/>	Corretroncos Palmero Point-tailed Palmcreeper	<i>Berlepschia rikeri</i>					Z		B		Obs	0-1								
<input type="checkbox"/>	Hojarasquero del Pacífico Scaly-throated Foliage-gleaner	<i>Anabacerthia variegaticeps</i>	<i>temporalis</i>			Σ	Ω		B	1,2		0-2								
<input type="checkbox"/>	Hojarasquero Montañero Montane Foliage-gleaner	<i>Anabacerthia striaticollis</i>	<i>anxia</i> (Asm) <i>perijana</i> (Ap) <i>striaticollis</i> (Aw,c,e)			Ξ			B	1,2,6,8		1-2>								
<input type="checkbox"/>	Hojarasquero Listado Lineated Foliage-gleaner	<i>Syndactyla subalaris</i>	<i>striolata</i> (Ae) <i>subalaris</i> (Aw,c) <i>tacarcunae</i> (NW)			X,E,N, Ω			B	2,4,6		1-2>								
<input type="checkbox"/>	Pico-de-gancho Alicastaño Chestnut-winged Hookbill	<i>Ancistrops strigilatus</i>	<i>strigilatus</i>				Z		B			0-1								
<input type="checkbox"/>	Hojarasquero Amazónico Striped Woodhaunter	<i>Hylocisthes subulatus</i>	<i>subulatus</i>				Z		B	1,2,11		0-1								
<input type="checkbox"/>	Hojarasquero Colirrufo Rufous-tailed Foliage-gleaner	<i>Philydor ruficaudatum</i>					Z		B			0-1								
<input type="checkbox"/>	Hojarasquero Alinegro Slaty-winged Foliage-gleaner	<i>Philydor fuscipenne</i>	<i>erythronotus</i>	M,T	Δ				B	2,12		0-1								
<input type="checkbox"/>	Hojarasquero Anteado Rufous-rumped Foliage-gleaner	<i>Philydor erythrocerum</i>	<i>subfulvus</i>				Z		B			0-1								

Nombre Común en Español ----- Nombre Común en Inglés		Nombre de la especie (Latín)	Subespecie (Latín)	Vall.-Car.	Pacífico	Andes	Amazo.	Orinoco	Cobertura	Reservas ProAves	Estado	Alt								
<input type="checkbox"/>	Hojarasquero Alirrojo Chestnut-winged Foliage-gleaner	<i>Philydor erythropterum</i>	<i>erythropterum</i>				Z		B	6		0-1								
<input type="checkbox"/>	Hojarasquero Ocráceo Buff-fronted Foliage-gleaner	<i>Philydor rufum</i>	<i>panerythrus</i> (N) <i>riveti</i> (X)			X,E,N, Ω			B	1,6,11		1-2								
<input type="checkbox"/>	Hojarasquero Colorado Cinnamon-rumped Foliage-gleaner	<i>Philydor pyrrhodes</i>					≡	O	B			0-1								
<input type="checkbox"/>	Hojarasquero Cejón Dusky-cheeked Foliage-gleaner	<i>Anabazenops dorsalis</i>					Z		B			0-1								
<input type="checkbox"/>	Hojarasquero Buchioscuro Uniform Treehunter	<i>Thripadectes ignobilis</i>			Σ	Ω			B	1,2	C-end	0-2>								
<input type="checkbox"/>	Hojarasquero Negruzco Black-billed Treehunter	<i>Thripadectes melanorhynchus</i>	<i>striaticeps</i>			E			B			1-2								
<input type="checkbox"/>	Hojarasquero Mediano Striped Treehunter	<i>Thripadectes holostictus</i>	<i>holostictus</i> (AX) <i>striatidorsus</i> (SW)			X,E,N, Ω			B	2,3,4,7		1-2>								
<input type="checkbox"/>	Hojarasquero Difuso Streak-capped Treehunter	<i>Thripadectes virgaticeps</i>	<i>magdalenae</i> (C) <i>sclateri</i> (Aw) <i>sumaco</i> ? (S) <i>virgaticeps</i> (SW)			E,N,Ω			B	1,6,7,11		1-2>								
<input type="checkbox"/>	Hojarasquero Grande Flammulated Treehunter	<i>Thripadectes flammulatus</i>	<i>flammulatus</i>			≡			B	2,4,7,8		1-2>								
<input type="checkbox"/>	Hojarasquero Oliváceo Buff-throated Foliage-gleaner	<i>Automolus ochrolaemus</i>	<i>pallidularis</i> (W) <i>turdinus</i> (E)		M,T	T		Z	B	1,5,6,12		0-1								
<input type="checkbox"/>	Hojarasquero Gorgiblanco Olive-backed Foliage-gleaner	<i>Automolus infuscatus</i>	<i>badius</i> (E) <i>infuscatus</i> (SE)					O	B			0-1								
<input type="checkbox"/>	Hojarasquero Rojizo Brown-rumped Foliage-gleaner	<i>Automolus melanopezus</i>					Z		B			0-1								
<input type="checkbox"/>	Hojarasquero Canela Ruddy Foliage-gleaner	<i>Automolus rubiginosus</i>	<i>caquetae</i> (SE) <i>cinnamomeigula</i> (Ae) <i>nigricauda</i> (W) <i>rufipectus</i> (Asm) <i>sasaimae</i> (C) <i>saturatus</i> (NW)		M,T	T	E	≡	O	B	1,2,5,8,12	0-2								
<input type="checkbox"/>	Hojarasquero Ojirrojo Chestnut-crowned Foliage-gleaner	<i>Automolus rufipileatus</i>	<i>consobrinus</i>				≡	O	B			0-1								
<input type="checkbox"/>	Saltarocas Punteado Sharp-tailed Streamcreeper	<i>Lochmias nematura</i>	<i>sororia</i> (Ac,e) <i>subsp.</i> (Aw)		Δ	X,E,Ω			B			1-2								
<input type="checkbox"/>	Xenops Escamado Rufous-tailed Xenops	<i>Xenops milleri</i>					≡	O	B			0-1								
<input type="checkbox"/>	Xenops Picofino Slender-billed Xenops	<i>Xenops tenuirostris</i>	<i>acutirostris</i>				≡	O	B			0-1								
<input type="checkbox"/>	Xenops Pardusco Plain Xenops	<i>Xenops minutus</i>	<i>littoralis</i> (W) <i>neglectus</i> (NE) <i>remoratus</i> (E) Vaupés <i>ruficaudus</i> (E) Orinoco		≡	≡	≡	O	B	4,5,6,8,11, 12		0-1								
<input type="checkbox"/>	Xenops Estriado Streaked Xenops	<i>Xenops rutilans</i>	<i>heterurus</i> (E) <i>perjanus</i> (Ap) <i>phelpsi</i> (Asm)			≡			B	1,2,4,8,11		1-2>								
<input type="checkbox"/>	Trepatroncos Cordillerano Tyrannine Woodcreeper	<i>Dendrocincla tyrannina</i>	<i>hellmayri</i> (Ae: Táchira) <i>tyrannina</i> (Ax)			X,E,N, Ω			B	2,3,4,6,7		2>								
<input type="checkbox"/>	Trepatroncos Pardo Plain-brown Woodcreeper	<i>Dendrocincla fuliginosa</i>	<i>lafresnayei</i> (N, E) <i>phaeochroa</i> (E) <i>ridgwayi</i> (W)		≡	≡	E	≡	O	B	1,2,5,6,8, 12	0-2								
<input type="checkbox"/>	Trepatroncos Barbiblanco White-chinned Woodcreeper	<i>Dendrocincla merula</i>	<i>bartletti</i>				≡	O	B			0-1								
<input type="checkbox"/>	Trepatroncos Colorado Ruddy Woodcreeper	<i>Dendrocincla homochroa</i>	<i>ruficeps</i>		Γ	Δ		O	B	8		0-1								
<input type="checkbox"/>	Trepatroncos Rabilargo Long-tailed Woodcreeper	<i>Deconychura longicauda</i>	<i>connectens</i> (SE) <i>longicauda</i> (E) <i>minor</i> (N); <i>typica</i> (NW)		T		≡	O	B	1,6		0-1								
<input type="checkbox"/>	Trepatroncos del Putumayo Spot-throated Woodcreeper	<i>Deconychura stictolaema</i>	<i>secunda</i>				≡	O	B			0-1								
<input type="checkbox"/>	Trepatroncos Oliváceo Olivaceous Woodcreeper	<i>Sittasomus griseicapillus</i>	<i>amazonus</i> (SE) <i>enochrus</i> (N) <i>perjanus</i> ? (NE) <i>tachirensis</i> (NC, NE)		T		≡	O	B	5,6,8,11,12		0-1								
<input type="checkbox"/>	Trepatroncos Pico-de-cuña Wedge-billed Woodcreeper	<i>Glyphorhynchus spirurus</i>	<i>castelnaudii</i> (SE) <i>integratus</i> (NE) <i>pallidulus</i> (NW: Pirré) <i>ruficularis</i> (E) <i>sublestus</i> (C) <i>subrufescens</i> (W)		T	T	≡	O	B	1,2,5,6,8, 12		0-2								
<input type="checkbox"/>	Trepatroncos Picudo Long-billed Woodcreeper	<i>Nasica longirostris</i>	<i>longirostris</i>				≡	O	B			0-1								

Nombre Común en Español ----- Nombre Común en Inglés		Nombre de la especie (Latín)	Subespecie (Latín)	Vall.-Car.	Pacífico	Andes	Amazo.	Orinoco	Cobertura	Reservas ProAves	Estado	Alt									
<input type="checkbox"/>	Trepatronco Piquidorado Cinnamon-throated Woodcreeper	<i>Dendrexetastes rufigula</i>	<i>devillei</i>				Z		B			0-1									
<input type="checkbox"/>	Trepatronco Pico de Barba Bar-bellied Woodcreeper	<i>Hylexetastes stresemanni</i>					E		B			0-1									
<input type="checkbox"/>	Trepatroncos Gigante Strong-billed Woodcreeper	<i>Xiphocolaptes promeropirhynchus</i>	<i>orenocensis</i> (E) <i>promeropirhynchus</i> (Ac,e) <i>macarenae</i> (S.Macarena) <i>rostratus</i> (N) <i>sanctaemartae</i> (NE) <i>virgatus</i> (C)	T		X,E	E	O	B	3,4,5,6,8,11		0-2>									
<input type="checkbox"/>	Trepatroncos del Magdalena Northern Barred-Woodcreeper	<i>Dendrocolaptes sanctithomae</i>	<i>punctipectus</i> (Ap) <i>sanctithomae</i> (N, W)	T	T	Π			B	1,5,6,8,12		0-2									
<input type="checkbox"/>	Trepatroncos Barrado Amazonian Barred-Woodcreeper	<i>Dendrocolaptes certhia</i>	<i>certhia</i> (E) <i>radiolatus</i> (SE)				E	O	B			0-1									
<input type="checkbox"/>	Trepatroncos Rayado Black-banded Woodcreeper	<i>Dendrocolaptes picumnus</i>	<i>multistrigatus</i> (NE, Ap) <i>seilemii</i> (N) <i>validus</i> (SE)				E		B	1,6,7,8		1-2>									
<input type="checkbox"/>	Trepatroncos Pico-de-lanza Straight-billed Woodcreeper	<i>Dendroplex picus</i>	<i>borreroi</i> (C,E) <i>dugandi</i> (N) <i>extimus</i> (NW) <i>picirostris</i> (NE) <i>picus</i> (SE) <i>saturationis</i> (E)	M,T, S			E	O	B, D	5,6,8		0-2									
<input type="checkbox"/>	Trepatroncos de Zimmer Zimmer's Woodcreeper	<i>Dendroplex kienerii</i> ²⁵					E	O	B			0-1									
<input type="checkbox"/>	Trepatroncos Listado Striped Woodcreeper	<i>Xiphorhynchus obsoletus</i>	<i>notatus</i> (E) <i>palliatu</i> (SE)				E	O	B			0-1									
<input type="checkbox"/>	Trepatroncos Ocelado Ocellated Woodcreeper	<i>Xiphorhynchus ocellatus</i>	<i>napensis</i> (S) <i>ocellatus</i> (SE) <i>chunchotambo</i> ?				Z		B	8		0-1									
<input type="checkbox"/>	Trepatroncos Elegante Elegant Woodcreeper	<i>Xiphorhynchus elegans</i>	<i>ornatus</i>				Z		B			0-1									
<input type="checkbox"/>	Trepatroncos de Spix Spix's Woodcreeper	<i>Xiphorhynchus spixii</i>	<i>buenavistae</i>				Z		B			0-1									
<input type="checkbox"/>	Trepatroncos Cacao Cocoa Woodcreeper	<i>Xiphorhynchus susurrans</i>	<i>nanus</i>	M,T					B	4,5,8,9,12		0-1									
<input type="checkbox"/>	Trepatroncos Silbador Buff-throated Woodcreeper	<i>Xiphorhynchus guttatus</i>	<i>demonstratus</i> (NE) <i>guttatoides</i> (SE) <i>polystictus</i> (E) <i>rosenbergi</i> (W)		T		E	O	B	6		0-1									
<input type="checkbox"/>	Trepatroncos Lacrimoso Black-striped Woodcreeper	<i>Xiphorhynchus lachrymosus</i>	<i>alarum</i> (N) <i>lachrymosus</i> (W)	T					B	5,12		0-1									
<input type="checkbox"/>	Trepatroncos Manchado Spotted Woodcreeper	<i>Xiphorhynchus erythropygus</i>	<i>aequatorialis</i> (W) <i>insolitus</i> (NW)		T	X,Ω			B	1,2,6		0-2									
<input type="checkbox"/>	Trepatroncos Perlado Olive-backed Woodcreeper	<i>Xiphorhynchus triangularis</i>	<i>triangularis</i>			X,E,N, Ω			B	2,4,6,7,11		1-2>									
<input type="checkbox"/>	Trepatroncos Campestre Streak-headed Woodcreeper	<i>Lepidocolaptes souleyetii</i>	<i>esmeraldae</i> (SW) <i>lineaticeps</i> (NE) <i>littoralis</i> (N)	M,T, S	T		Σ		B	4,5,6,8,11, 12		0-1									
<input type="checkbox"/>	Trepatroncos Montañero Montane Woodcreeper	<i>Lepidocolaptes lacrymiger</i>	<i>aequatorialis</i> (SW) <i>frigidus</i> (S) <i>lacrymiger</i> (E) <i>sanctaemartae</i> (N) <i>sneideri</i> (C)				E		B	1,2,3,4,6,7, 8,11		1-2>									
<input type="checkbox"/>	Trepatroncos Amazónico Lineated Woodcreeper	<i>Lepidocolaptes albolineatus</i>	<i>duidae</i>				Z		B		Obs	0-1									
<input type="checkbox"/>	Guadañero Cariblanco Greater Scythebill	<i>Campylorhamphus pucherani</i>				X,E,Ω			B	2	NT	1-2>									
<input type="checkbox"/>	Guadañero Rojizo Red-billed Scythebill	<i>Campylorhamphus trochilirostris</i>	<i>brevipennis</i> (W) <i>thoracicus</i> (SW) <i>venezuelensis</i> (N)	T	T			O	B, D	6,12		0-1									
<input type="checkbox"/>	Guadañero Punteado Curve-billed Scythebill	<i>Campylorhamphus procurviroides</i>	<i>sanus</i>				E	O	B			0-1									
<input type="checkbox"/>	Guadañero Estriado Brown-billed Scythebill	<i>Campylorhamphus pusillus</i>	<i>guapiensis</i> (SW) <i>pusillus</i> (C,E) <i>tachirensis</i> (NE)			X,E,N, Ω			B	1,2,6,7,11		1-2>									
THAMNOPHILIDAE: (109) Hormigueros arbóreos - Typical antbirds																					
<input type="checkbox"/>	Batará Capirotado Fasciated Antshrike	<i>Cymbilaimus lineatus</i>	<i>fasciatus</i> (W) <i>intermedius</i> (N, E)	M,T	T		E	O	B			0-1									
<input type="checkbox"/>	Batará Ondulado Undulated Antshrike	<i>Frederickena unduligera</i>	<i>fulva</i> Caquetá <i>unduligera</i> (S)				Z		B			0-1									
<input type="checkbox"/>	Batará Grande Great Antshrike	<i>Taraba major</i>	<i>granadensis</i> (NE) <i>melanurus</i> (SE) <i>obscurus</i> (W) <i>semifasciata</i> (E) <i>transandeanus</i> (SW)	M,T	T			O	B	1,5		0-1									

Nombre Común en Español ----- Nombre Común en Inglés		Nombre de la especie (Latín)	Subespecie (Latín)	Vall.-Car.	Pacífico	Andes	Amazo.	Orinoco	Cobertura	Reservas ProAves	Estado	Alt								
<input type="checkbox"/>	Batará Copetón Black-crested Antshrike	<i>Sakesphorus canadensis</i>	<i>loretoyacuensis</i> (S) <i>phainoleucus</i> (NE) <i>pulchellus</i> (N)	T	Δ			o	D	5,6,8		0-1								
<input type="checkbox"/>	Batará Barrado Barred Antshrike	<i>Thamnophilus doliatus</i>	<i>fraterculus</i> (C) <i>nigrescens</i> (NE) <i>nigricristatus</i> (N)	M,T			≡	o	D	5,8		0-2								
<input type="checkbox"/>	Batará Carcajada Bar-crested Antshrike	<i>Thamnophilus multistriatus</i>	<i>brachyurus</i> (C) <i>multistriatus</i> (A,c,e) <i>oecotonophilus</i> (NE) <i>selvae</i> (W)	M,ς		X,E,N, Ω			B, D	3,6,11,12	C-end	0-2								
<input type="checkbox"/>	Batará Crestinegro Lined Antshrike	<i>Thamnophilus tenuipunctatus</i>	<i>tenuipunctatus</i> (E) N de S <i>tenuifasciatus</i> (SE)				Σ		B			0-1								
<input type="checkbox"/>	Batará Occidental Western Slaty-Antshrike	<i>Thamnophilus atrinucha</i>	<i>atrinucha</i> (W) <i>gorgonae</i> (Pi) <i>subcinereus</i> (N)	M,T	LT				B	5,12		0-1								
<input type="checkbox"/>	Batará Pizarra Plain-winged Antshrike	<i>Thamnophilus schistaceus</i>	<i>capitalis</i>				Z		B			0-1								
<input type="checkbox"/>	Batará Ratón Mouse-colored Antshrike	<i>Thamnophilus murinus</i>	<i>canipennis</i> (E) <i>murinus</i> (SE)				≡	o	B			0-1								
<input type="checkbox"/>	Batará Negro Black Antshrike	<i>Thamnophilus nigriceps</i>	<i>magdalenae</i> (C, N) <i>nigriceps</i> (NE)	M,T	Δ				B	5		0-1								
<input type="checkbox"/>	Batará Lustroso Castelnau's Antshrike	<i>Thamnophilus cryptoleucus</i>					Z		B			0-1								
<input type="checkbox"/>	Batará Ceniciento Blackish-gray Antshrike	<i>Thamnophilus nigrocinereus</i>	<i>cinereoniger</i>					o	B			0-1								
<input type="checkbox"/>	Batará Plomizo Northern Slaty-Antshrike	<i>Thamnophilus punctatus</i>	<i>interpositus</i>					o	B	1,8		0-1								
<input type="checkbox"/>	Batará Unicolor Uniform Antshrike	<i>Thamnophilus unicolor</i>	<i>grandior</i>			X,E,N, Ω			B	1,2,6,11		1-2>								
<input type="checkbox"/>	Batará Gris White-shouldered Antshrike	<i>Thamnophilus aethiops</i>	<i>aethiops</i> (S) <i>polionotus</i> (E) <i>wetmorei</i> (C,E)				≡	o	B			0-1								
<input type="checkbox"/>	Batará Encapuchado Black-backed Antshrike	<i>Thamnophilus melanonotus</i>		Γ,T					D	8		0-1								
<input type="checkbox"/>	Batará Amazónico Amazonian Antshrike	<i>Thamnophilus amazonicus</i>	<i>amazonicus</i> (SE) <i>cinereiceps</i> (E)				≡	o	B			0-1								
<input type="checkbox"/>	Hormiguero Perlado Pearly Antshrike	<i>Megascictus margaritatus</i>					Z		B			0-1								
<input type="checkbox"/>	Hormiguero Cuchillo Black Bushbird	<i>Neotantes niger</i>					Z		B			0-1								
<input type="checkbox"/>	Hormiguero Piquicurvo Recurve-billed Bushbird	<i>Clytoctantes alixii</i>		M,T					B	6,9	EN C-end	0-1								
<input type="checkbox"/>	Hormiguero Bermejo Russet Antshrike	<i>Thamnistes anabatinus</i>	<i>aequatorialis</i> (SE) <i>intermedius</i> (W)	T	T		Σ		B	1		0-2								
<input type="checkbox"/>	Hormiguero Tizado Plain Antwreio	<i>Dysithamnus mentalis</i>	<i>extremus</i> (CW) <i>napensis</i> (S) <i>semicinereus</i> (NE) <i>suffusus</i> (bajo Cauca)	≡	Δ	≡			B	2,4,6,9,11, 12		0-2								
<input type="checkbox"/>	Hormiguero Coronipunteado Spot-crowned Antwreio	<i>Dysithamnus puncticeps</i>	<i>flemmingi</i> (SW) <i>intensus</i> (WC) <i>puncticeps</i> (N)		Σ,T	X,Ω			B	1		0-1								
<input type="checkbox"/>	Hormiguero Occidental Bicolored Antwreio	<i>Dysithamnus occidentalis</i>	<i>occidentalis</i> (W) <i>punctitectus</i> (E)		Σ	N	Σ		B	2	VU C-end	0-2								
<input type="checkbox"/>	Hormiguero Cabecipunteado White-streaked Antwreio	<i>Dysithamnus leucostictus</i>	<i>leucostictus</i>				Σ		B			0-2								
<input type="checkbox"/>	Hormiguero Grisazul Dusky-throated Antshrike	<i>Thamnomanes ardesiacus</i>	<i>ardesiacus</i>				Z		B			0-1								
<input type="checkbox"/>	Hormiguero Cenizo Cinereous Antshrike	<i>Thamnomanes caesioides</i>	<i>glaucus</i>				≡	o	B			0-1								
<input type="checkbox"/>	Hormiguero de Tacarcuna Spiny-faced Antshrike	<i>Xenomys setifrons</i>			Δ				B		VU C-end	0-1								
<input type="checkbox"/>	Hormiguero Alipunteado Spot-winged Antshrike	<i>Pygiptila stellaris</i>	<i>maculipennis</i> (E) <i>occipitalis</i> (SE)				≡	o	B			0-1								
<input type="checkbox"/>	Hormiguero Barbiescamado Checker-throated Antwren	<i>Epinecrophylla fulviventris</i>	<i>fulviventris</i> (W) <i>salmoni</i> (C)	M,T	T				B	1,5,6,12		0-1								
<input type="checkbox"/>	Hormiguero Lomicastaño Stipple-throated Antwren	<i>Epinecrophylla haematonota</i>	<i>pyrrhonota</i>				Z		B			0-1								
<input type="checkbox"/>	Hormiguero Ecuatoriano Foothill Antwren	<i>Epinecrophylla spodionota</i>	<i>spodionota</i>				Σ		B			0-2								
<input type="checkbox"/>	Hormiguero Barbado Ornate Antwren	<i>Epinecrophylla ornata</i>	<i>ornata</i> (E) <i>saturata</i> (SE)				Z		B			0-1								

Nombre Común en Español ----- Nombre Común en Inglés		Nombre de la especie (Latín)	Subespecie (Latín)	Vall.-Car.	Pacífico	Andes	Amazo.	Orinoco	Cobertura	Reservas ProAves	Estado	Alt								
<input type="checkbox"/>	Hormiguerito Colirrofo Rufous-tailed Antwren	<i>Epinecrophylla erythrura</i>	<i>erythrura</i>				Z		B			0-1								
<input type="checkbox"/>	Hormiguerito Pigmeo Pygmy Antwren	<i>Myrmotherula brachyura</i>	<i>obscura</i>				Z		B			0-1								
<input type="checkbox"/>	Hormiguerito de Griscom Moustached Antwren	<i>Myrmotherula ignota</i>		T	T				B			0-1								
<input type="checkbox"/>	Hormiguerito Barbiamarillo Yellow-throated Antwren	<i>Myrmotherula ambigua</i>					Z		B			0-1								
<input type="checkbox"/>	Hormiguerito Rayado Guianan Streaked-Antwren	<i>Myrmotherula surinamensis</i>			T				B		Obs	0-1								
<input type="checkbox"/>	Hormiguerito Estriado Amazonian Streaked -Antwren	<i>Myrmotherula multistriata</i>					≡	O	B			0-1								
<input type="checkbox"/>	Hormiguerito del Pacífico Pacific Antwren	<i>Myrmotherula pacifica</i>		M,T	T				B	1,6		0-1								
<input type="checkbox"/>	Hormiguerito de Cherrie Cherrie's Antwren	<i>Myrmotherula cherriei</i>					≡	O	B,S			0-1								
<input type="checkbox"/>	Hormiguerito Pechirrayado Stripe-chested Antwren	<i>Myrmotherula longicauda</i>	<i>söderströmi</i>				Z		B			0-1								
<input type="checkbox"/>	Hormiguerito Culipinto Plain-throated Antwren	<i>Myrmotherula huxwelli</i>	<i>suffusa</i>				Z		B			0-1								
<input type="checkbox"/>	Hormiguerito Flanquiblanco White-flanked Antwren	<i>Myrmotherula axillaris</i>	<i>albigula</i> (W) <i>melaena</i> (N, E)	T	T		≡	O	B	5,12		0-1								
<input type="checkbox"/>	Hormiguerito Pizarroso Slaty Antwren	<i>Myrmotherula schisticolor</i>	<i>interior</i> (Ae) <i>sanctaemartae</i> (NE) <i>schisticolor</i> (W)				≡		B	1,2,6,11		1-2								
<input type="checkbox"/>	Hormiguerito del Churuyaco Rio Suno Antwren	<i>Myrmotherula sunensis</i>	<i>sunensis</i>				Z		B			0-1								
<input type="checkbox"/>	Hormiguerito Alilargo Long-winged Antwren	<i>Myrmotherula longipennis</i>	<i>longipennis</i>				Z		B			0-1								
<input type="checkbox"/>	Hormiguerito Cerrero Plain-winged Antwren	<i>Myrmotherula behni</i>	<i>behni</i> (Macarena) <i>yavii</i> (E)				Σ		B			1-2								
<input type="checkbox"/>	Hormiguerito Murino Gray Antwren	<i>Myrmotherula menetriesii</i>	<i>pallida</i>				Z		B			0-1								
<input type="checkbox"/>	Hormiguerito Ribereño Leaden Antwren	<i>Myrmotherula assimilis</i>					Z		B		Obs	0-1								
<input type="checkbox"/>	Hormiguerito Bandeado Banded Antbird	<i>Dichrozona cincta</i>	<i>cincta</i>				Z		B			0-1								
<input type="checkbox"/>	Hormiguerito Rabimoteado Spot-tailed Antwren	<i>Herpilochmus sticturus</i>					Σ		B			0-1								
<input type="checkbox"/>	Hormiguerito de Dugand Dugand's Antwren	<i>Herpilochmus dugandi</i>					Σ		B			0-1								
<input type="checkbox"/>	Hormiguerito Dorsipunteado Spot-backed Antwren	<i>Herpilochmus dorsimaculatus</i>					Z		B			0-1								
<input type="checkbox"/>	Hormiguerito Pechiamarillo Yellow-breasted Antwren	<i>Herpilochmus axillaris</i>	<i>aequatorialis</i> (E) <i>senex</i> (W)		Σ		Σ		B			1-2								
<input type="checkbox"/>	Hormiguerito Alirrofo Rufous-winged Antwren	<i>Herpilochmus rufimarginatus</i>	<i>exiguus</i> (N) <i>frater</i> (E)	T	Δ	Π	Σ		B,S	11		0-2								
<input type="checkbox"/>	Hormiguerito Abanico Dot-winged Antwren	<i>Microrhopias quixensis</i>	<i>boucardi</i> (W) <i>consobrina</i> (NW) <i>quixensis</i> (SE)	M,T	T		Z		B	1,5,12		0-1								
<input type="checkbox"/>	Hormiguerito Pechinegro White-fringed Antwren	<i>Formicivora grisea</i>	<i>fumosa</i> (E) <i>hondae</i> (C) <i>intermedia</i> (N, NE) <i>rufiventris</i> (SE)	M,T			≡	O	D,S	5,6,8,12		0-1								
<input type="checkbox"/>	Hormiguerito Estriado Striated Antbird	<i>Drymophila devillei</i>					Z		B			0-1								
<input type="checkbox"/>	Hormiguerito Rabilargo Long-tailed Antbird	<i>Drymophila caudata</i>	<i>caudata</i> (Ax) <i>hellmayri</i> (N)				≡		B, D	1,2,3,7,8,9		1-2>								
<input type="checkbox"/>	Hormiguero Cantarín Imeri Warbling-Antbird	<i>Hypocnemis flavescens</i> ⁵⁹	(E)				Z		B			0-1								
<input type="checkbox"/>	Hormiguero Peruano Peruvian Warbling-Antbird	<i>Hypocnemis peruviana</i> ⁵⁹	<i>saturatus</i> (S)				Z		B			0-1								
<input type="checkbox"/>	Hormiguero Cejiamarillo Yellow-browed Antbird	<i>Hypocnemis hypoxantha</i>	<i>hypoxanthus</i>				Z		B			0-1								
<input type="checkbox"/>	Hormiguerito Culirrofo Rufous-rumped Antwren	<i>Terenura callinota</i>	<i>callinota</i> (Ax) <i>venezuelana</i> (Ap)		Σ	E,N,Ω	Σ		B	1,2,6,11		1-2>								
<input type="checkbox"/>	Hormiguerito Hombricastaño Chestnut-shouldered Antwren	<i>Terenura humeralis</i>					Z		B			0-1								
<input type="checkbox"/>	Hormiguerito Lomirrojo Ash-winged Antwren	<i>Terenura spodioptila</i>	<i>signata</i>				Z		B			0-1								

Nombre Común en Español ----- Nombre Común en Inglés		Nombre de la especie (Latín)	Subespecie (Latín)	Vall.-Car.	Pacífico	Andes	Amazo.	Orinoco	Cobertura	Reservas ProAves	Estado	Alt								
<input type="checkbox"/>	Hormiguero Nagüiblanco Gray Antbird	<i>Cercomacra cinerascens</i>	<i>cinerascens</i>				Z		B			0-1								
<input type="checkbox"/>	Hormiguero Negruzco Dusky Antbird	<i>Cercomacra tyrannina</i>	<i>rufiventris</i> (W) <i>tyrannina</i> (N, C) <i>vicina</i> (E)	T	T		E		B	12		0-1								
<input type="checkbox"/>	Hormiguero de Parker Parker's Antbird	<i>Cercomacra parkeri</i>				X,E,Ω			B	4,6,11		0-2								
<input type="checkbox"/>	Hormiguero Ceniciento Blackish Antbird	<i>Cercomacra nigrescens</i>	<i>aequatorialis</i>				Z		B			0-1								
<input type="checkbox"/>	Hormiguero Cascabel Black Antbird	<i>Cercomacra serva</i>	<i>serva</i>				Z		B			0-1								
<input type="checkbox"/>	Hormiguero Yegua Jet Antbird	<i>Cercomacra nigricans</i>	<i>atratus</i> (W) <i>nigricans</i> (N,C)	M,T, S	T				B	5,6		0-1								
<input type="checkbox"/>	Hormiguero Ojirrojo White-backed Fire-eye	<i>Pyriglena leuconota</i>	<i>castanoptera</i> (E) <i>pacifica</i> ? (SW)	M	T	E,N			B	1		0-2>								
<input type="checkbox"/>	Hormiguero Cejiblanco White-browed Antbird	<i>Myrmoborus leucophrys</i>	<i>erythrophrys</i>				E	O	B			0-1								
<input type="checkbox"/>	Hormiguero Pechicenzo Ash-breasted Antbird	<i>Myrmoborus lugubris</i>	<i>berlepschi</i>				Z		B			0-1								
<input type="checkbox"/>	Hormiguero Carinegro Black-faced Antbird	<i>Myrmoborus myotherinus</i>	<i>elegans</i> (SE) <i>napensis</i> (S)				Z		B			0-1								
<input type="checkbox"/>	Hormiguero Barbinegro Black-chinned Antbird	<i>Hypocnemoides melanopogon</i>	<i>occidentalis</i>				E	O	B			0-1								
<input type="checkbox"/>	Hormiguero Blanquinegro Black-and-white Antbird	<i>Myrmochanes hemileucus</i>					Z		B			0-1								
<input type="checkbox"/>	Hormiguero Calvo Bare-crowned Antbird	<i>Gymnocichla nudiceps</i>	<i>nudiceps</i> (NW) <i>sanctaemartae</i> (N)	M,T	T				B	5		0-1								
<input type="checkbox"/>	Hormiguero Plateado Silvered Antbird	<i>Sclateria naevia</i>	<i>argentata</i> (SE) <i>diaphora</i> ? (E)				E	O	B			0-1								
<input type="checkbox"/>	Hormiguero Amazónico Black-headed Antbird	<i>Percnastola rufifrons</i>	<i>minor</i>				Z		B			0-1								
<input type="checkbox"/>	Hormiguero Ribereño Slate-colored Antbird	<i>Schistochila schistacea</i>					Z		B			0-1								
<input type="checkbox"/>	Hormiguero Aligoteado Spot-winged Antbird	<i>Schistochila leucostigma</i>	<i>infuscata</i> (E) <i>subplumbea</i> (SE)				E	O	B			0-1								
<input type="checkbox"/>	Hormiguero Pechiblanco White-bellied Antbird	<i>Myrmeciza longipes</i>	<i>boucardi</i> (C) <i>griseipectus</i> (SE) <i>longipes</i> (E) <i>panamensis</i> (N)	F,M T				O	B, D			0-1								
<input type="checkbox"/>	Hormiguero Dorsicastaño Chestnut-backed Antbird	<i>Myrmeciza exsul</i>	<i>cassini</i> (N) <i>maculifer</i> (W) <i>niglarus</i> (NW) Darién	M,T	T				B	5		0-1								
<input type="checkbox"/>	Hormiguero Alimanchado Dull-mantled Antbird	<i>Myrmeciza laemosicta</i>	<i>bolivari</i> (NW) <i>nigricauda</i> (W) <i>palliata</i> (N,C)	M,T	T				B	5,12		0-1								
<input type="checkbox"/>	Hormiguero de Esmeraldas Esmeraldas Antbird	<i>Myrmeciza nigricauda</i>			T				B	1		0-1								
<input type="checkbox"/>	Hormiguero Colimocho Stub-tailed Antbird	<i>Myrmeciza berlepschi</i>			T				B	1		0-1								
<input type="checkbox"/>	Hormiguero Carimoteado Gray-bellied Antbird	<i>Myrmeciza pelzelni</i>					Z		B			0-1								
<input type="checkbox"/>	Hormiguero Colicastaño Norteño Zimmer's Antbird	<i>Myrmeciza castanea</i>							B			0-1								
<input type="checkbox"/>	Hormiguero Gorginegro Black-throated Antbird	<i>Myrmeciza atrothorax</i>	<i>atrothorax</i> (SE) <i>metae</i> (E) <i>tenebrosa</i> (S)					O	B,S			0-1								
<input type="checkbox"/>	Hormiguero Hombriblanco White-shouldered Antbird	<i>Myrmeciza melanoceps</i>					Z		B	1		0-1								
<input type="checkbox"/>	Hormiguero Plúmbeo Plumbeous Antbird	<i>Myrmeciza hyperythra</i>					Z		B			0-1								
<input type="checkbox"/>	Hormiguero Cariazul Sooty Antbird	<i>Myrmeciza fortis</i>	<i>fortis</i>				Z		B			0-1								
<input type="checkbox"/>	Hormiguero Inmaculado Immaculate Antbird	<i>Myrmeciza immaculata</i>	<i>macrorhyncha</i> (W) <i>brunnea</i> (Ap) <i>immaculata</i> (C, CE)	M,ξ	T	Π	Σ		B	1,6,12		0-2								
<input type="checkbox"/>	Hormiguero del Yapacana Yapacana Antbird	<i>Myrmeciza disjuncta</i>						O	B			0-1								
<input type="checkbox"/>	Gallito Selvático Wing-banded Antbird	<i>Myrmornis torquata</i>	<i>stictoptera</i> (N) <i>torquata</i> (SE)	M,T	Δ		Σ		B			0-1								
<input type="checkbox"/>	Hormiguero Empenachado White-plumed Antbird	<i>Pithys albifrons</i>	<i>brevibarba</i> (E) <i>peruviana</i> (S)				E	O	B			0-1								

Nombre Común en Español ----- Nombre Común en Inglés		Nombre de la especie (Latín)	Subespecie (Latín)	Vall.-Car.	Pacífico	Andes	Amazo.	Orinoco	Cobertura	Reservas ProAves	Estado	Alt									
<input type="checkbox"/>	Hormiguero Bicolor Bicolored Antbird	<i>Gymnophythes leucaspis</i>	<i>aequatorialis</i> (SW) <i>bicolor</i> (NW) <i>castanea</i> (SE) <i>daguae</i> (W) <i>leucaspis</i> (E) <i>lateralis</i> (Vaupés) <i>ruficeps</i> (C)	T	T		Z		B	11, 5, 12		0-1									
<input type="checkbox"/>	Hormiguero Colorado Chestnut-crested Antbird	<i>Rhegmatorhina cristata</i>					Z		B		C-end	0-1									
<input type="checkbox"/>	Hormiguero Crestado Hairy-crested Antbird	<i>Rhegmatorhina melanosticta</i>					Z		B			0-1									
<input type="checkbox"/>	Hormiguero Collarejo Spotted Antbird	<i>Hylophylax naevioides</i>	<i>naevioides</i> (W) <i>subsimilis</i> (N)	T	T				B			0-1									
<input type="checkbox"/>	Hormiguero de Gargantilla Spot-backed Antbird	<i>Hylophylax naevius</i>	<i>consobrina</i> ? (E) <i>theresae</i> (SE)				Z		B			0-1									
<input type="checkbox"/>	Hormiguero Dorsipunteado Dot-backed Antbird	<i>Hylophylax punctulatus</i>	<i>punctulata</i> (E) <i>subochracea</i> (SE)				Σ		B			0-1									
<input type="checkbox"/>	Hormiguero Escamado Scale-backed Antbird	<i>Willisornis poecilinotus</i>	<i>duidae</i> (E) <i>lepidonota</i> (SE)				Z		B			0-1									
<input type="checkbox"/>	Hormiguero Caripelado Black-spotted Bare-eye	<i>Phlegopsis nigromaculata</i>	<i>nigromaculatus</i>				Z		B			0-1									
<input type="checkbox"/>	Hormiguero Pavo Reddish-winged Bare-eye	<i>Phlegopsis erythroptera</i>	<i>erythropterus</i>				Z		B			0-1									
<input type="checkbox"/>	Hormiguero Ocelado Ocellated Antbird	<i>Phaenostictus mcleannani</i>	<i>chocoanus</i> (W) <i>pacificus</i> (SW)		T				B	1		0-1									
FORMICARIIDAE: (8) Hormigueros Terrestres – Antthrushes																					
<input type="checkbox"/>	Gallito Cuellirrojo Rufous-capped Antthrush	<i>Formicarius colma</i>	<i>colma</i>				Z		B			0-1									
<input type="checkbox"/>	Gallito Carinegro Black-faced Antthrush	<i>Formicarius analis</i>	<i>connectens</i> (E) <i>griseiventris</i> (NE) <i>panamensis</i> (NW) <i>saturatus</i> (C) <i>virescens</i> (Asm)	M, T	Δ	ΣM	Z		B	5, 11, 12		0-1									
<input type="checkbox"/>	Gallito Cabecinegro Black-headed Antthrush	<i>Formicarius nigricapillus</i>	<i>destructus</i>		T				B	1		0-2									
<input type="checkbox"/>	Gallito Pechirrufo Rufous-breasted Antthrush	<i>Formicarius rufipectus</i>	<i>carrikeri</i> (Aw,c) <i>lasallei</i> (NE) <i>thoracicus</i> ? (S)		Σ	X, N, Ω			B	1, 11		1-2>									
<input type="checkbox"/>	Tovaca Campanera Short-tailed Antthrush	<i>Chamaeza campanisona</i>	<i>columbiana</i>				Σ		B			0-2									
<input type="checkbox"/>	Tovaca Estriada Striated Antthrush	<i>Chamaeza nobilis</i>	<i>rubida</i>				Z		B			0-1									
<input type="checkbox"/>	Tovaca mirla Schwartz's Antthrush	<i>Chamaeza turdina</i> ¹⁰⁷				Ω, X, E			B			1-2>									
<input type="checkbox"/>	Tovaca Barrada Barred Antthrush	<i>Chamaeza mollissima</i>				X, Ω			B	2, 7		1-2>									
GRALLARIIDAE (27): Tororoi, Antpittas																					
<input type="checkbox"/>	Tororoi Ondulado Undulated Antpitta	<i>Grallaria squamigera</i>	<i>squamigera</i>			X, E, Ω			B	4		2>									
<input type="checkbox"/>	Tororoi Antpitta	<i>Grallaria sp.</i> ⁴⁶				Ξ			B			2>									
<input type="checkbox"/>	Tororoi Gigante Giant Antpitta	<i>Grallaria gigantea</i>	<i>hylodroma</i> (SW) <i>lehmanni</i> (Ac)			X, Π			B			VU	2>								
<input type="checkbox"/>	Tororoi Bigotudo Moustached Antpitta	<i>Grallaria alleni</i>	<i>alleni</i> (Ac) <i>andaquiensis</i> (Ae)			Ω, X, E			B	7		VU	2>								
<input type="checkbox"/>	Tororoi Dorsiescamado Scaled Antpitta	<i>Grallaria guatemalensis</i>	<i>carmelitae</i> (NE) <i>chocoensis</i> (NW) <i>regulus</i> ? (S)	M, Σ	Δ, T	Π, ΣM	Σ		B			0-2									
<input type="checkbox"/>	Tororoi Torero Plain-backed Antpitta	<i>Grallaria haplonota</i>	<i>parambae</i> (W) <i>pariae</i> ? (NE)			Σ			B	1		1-2									
<input type="checkbox"/>	Tororoi Estriado Ochre-striped Antpitta	<i>Grallaria dignissima</i>					Σ		B			0-1									
<input type="checkbox"/>	Tororoi Comprapán Chestnut-crowned Antpitta	<i>Grallaria ruficapilla</i>	<i>perijana</i> (Ap) <i>ruficapilla</i> (Ax)			X, E, N, Π, Ω			B	2, 3, 4, 6, 7, 9		1-2>									
<input type="checkbox"/>	Tororoi de Santa Marta Santa Marta Antpitta	<i>Grallaria bangsi</i>				ΣM			B	8		VU	1-2>								
<input type="checkbox"/>	Tororoi de Cundinamarca Cundinamarca Antpitta	<i>Grallaria kaestneri</i>				E			B			VU	1-2								
<input type="checkbox"/>	Tororoi Rufocenido Bicolored Antpitta	<i>Grallaria rufocinerea</i>	<i>romeroana</i> (Ac) <i>rufocinerea</i> (An)			X, N			B	3		VU C-end	2>								

Nombre Común en Español ----- Nombre Común en Inglés		Nombre de la especie (Latín)	Subespecie (Latín)	Vall.-Car.	Pacífico	Andes	Amazo.	Orinoco	Cobertura	Reservas ProAves	Estado	Alt							
<input type="checkbox"/>	Tororoi Chusquero Chestnut-naped Antpitta	<i>Grallaria nuchalis</i>	<i>nuchalis</i> ? (E) <i>obsoleta</i> ? (S) <i>ruficeps</i> (Aw,c,e)			Ω,X,E			B	3,4,7		2>							
<input type="checkbox"/>	Tororoi Rufoamarillo Yellow-breasted Antpitta	<i>Grallaria flavotincta</i>				N,Ω			B	1,2	C-end	1-2							
<input type="checkbox"/>	Tororoi Pechiblanco White-bellied Antpitta	<i>Grallaria hypoleuca</i>	<i>castanea</i> (Ac) <i>hypoleuca</i> (Ac)			X,E			B	6,11		1-2							
<input type="checkbox"/>	Tororoi Flautista Rufous Antpitta	<i>Grallaria rufula</i>	<i>rufula</i> <i>saltuensis</i> ?(Ac)			X,E,N, Ω			B	2,3,4,7,8		2>							
<input type="checkbox"/>	Tororoi Leonado Tawny Antpitta	<i>Grallaria quitensis</i>	<i>alticola</i> (Ac) <i>quitensis</i> (Ac)			X,E,N			B,S	3		2>							
<input type="checkbox"/>	Tororoi de Miller Brown-banded Antpitta	<i>Grallaria milleri</i>				X			B	3	EN	2>							
<input type="checkbox"/>	Tororoi de Anteojos Streak-chested Antpitta	<i>Hylopezus perspicillatus</i>	<i>pallidior</i> (C) <i>periophthalmicus</i> (W) <i>perspicillatus</i> (NW)	T	T				B	5,12		0-1							
<input type="checkbox"/>	Tororoi Carimanchado Spotted Antpitta	<i>Hylopezus macularius</i>	<i>diversus</i>				Z		B			0-1							
<input type="checkbox"/>	Tororoi Buchifulvo Thicket Antpitta	<i>Hylopezus dives</i>	<i>barbacoae</i>		T				B	1		0-1							
<input type="checkbox"/>	Tororoi Buchicanelo White-lored Antpitta	<i>Hylopezus fulviventris</i>	<i>caquetae</i>				Σ		B			0-1							
<input type="checkbox"/>	Tororoi Campanero Thrush-like Antpitta	<i>Myrmothera campanisona</i>	<i>dissors</i> (SE) <i>modesta</i> (CE) <i>signata</i> (S)				Z		B			0-1							
<input type="checkbox"/>	Tororoi Piquigualdo Ochre-breasted Antpitta	<i>Grallaricula flavirostris</i>	<i>flavirostris</i> (Ac) <i>mindoensis</i> (W) <i>ochraceiventris</i> (Aw)		Σ		Σ		B	1,2,6,11		0-2							
<input type="checkbox"/>	Tororoi Cabecirrufo Hooded Antpitta	<i>Grallaricula cucullata</i>	<i>cucullata</i> (Ac,e,w) <i>venezuelana</i> ? (NE)			X,E,Ω			B		VU C-end	1-2>							
<input type="checkbox"/>	Tororoi Ferruginoso Rusty-breasted Antpitta	<i>Grallaricula ferruginepectus</i>	<i>ferruginepectus</i> (Asm) <i>rara</i> (Ac)			E,Π,Σ M			B	8		0-2							
<input type="checkbox"/>	Tororoi Enano Slate-crowned Antpitta	<i>Grallaricula nana</i>	<i>nana</i> (An, w, e) <i>occidentalis</i> (Ac) <i>subsp.</i> (Ac: Yariguies) ⁴⁷ <i>subsp.</i> (Ac: Tamá) ⁴⁸			X,E,Ω			B	2,3,4,7		1-2>							
<input type="checkbox"/>	Tororoi Medialuna Crescent-faced Antpitta	<i>Grallaricula lineifrons</i>				E,N,X			B		NT C-end	2>							
CONOPOPHAGIDAE: (4) Zumbadores, Hormigueros Pittasoma – Gnat eaters and Pittasoma Antpittas⁹⁴																			
<input type="checkbox"/>	Zumbador Pechirrufo Chestnut-belted Gnat eater	<i>Conopophaga aurita</i>	<i>inexpectata</i>				Z		B			0-1							
<input type="checkbox"/>	Zumbador Pechigrís Chestnut-crowned Gnat eater	<i>Conopophaga castaneiceps</i>	<i>castaneiceps</i> (Ac,e) <i>chocoensis</i> (W)	T		X,E,Ω			B	6,11		1-2							
<input type="checkbox"/>	Tororoi Pechiescamado Black-crowned Antpitta	<i>Pittasoma michleri</i>	<i>michleri</i>		Δ				B			0-1							
<input type="checkbox"/>	Tororoi Cejinegro Rufous-crowned Antpitta	<i>Pittasoma rufopileatum</i>	<i>harteri</i> (SW) <i>rosenbergi</i> (W) <i>rufopileatum</i> ? (SW)		T				B	1	NT C-end	0-1							
RHINOCRYPTIDAE: (17) Tapaculos – Tapaculos																			
<input type="checkbox"/>	Tapaculo Collarejo Rusty-belted Tapaculo	<i>Liosceles thoracicus</i>	<i>dugandi</i> (SE) <i>erithacus</i> ? (S)				Z		B			0-1							
<input type="checkbox"/>	Tapaculo Cenizo Ash-colored Tapaculo	<i>Myornis senilis</i>				Ω,X,E			B	3,7		2>							
<input type="checkbox"/>	Tapaculo Negruzco Blackish Tapaculo	<i>Scytalopus latrans</i>	<i>latrans</i> (Aw) <i>subsp.</i> (Ac) <i>subsp.</i> ⁵⁴ (Ac)			X,E,N, Ω			B	2,3,4,6,7,8		1-2>							
<input type="checkbox"/>	Tapaculo Buchirrufo Santa Marta Tapaculo	<i>Scytalopus sanctaemartae</i>				ΣM			B	8		1-2>							
<input type="checkbox"/>	Tapaculo Ecuatorial Long-tailed Tapaculo	<i>Scytalopus micropterus</i>		M		E	Σ		B	6		1-2>							
<input type="checkbox"/>	Tapaculo Cabeziblanco White-crowned Tapaculo	<i>Scytalopus atratus</i>	<i>atratus</i> (E) <i>confusus</i> (W, C)			X,E,Π, Ω	Σ		B	2,6,11,12		1-2>							
<input type="checkbox"/>	Tapaculo Cejiblanco Pale-throated Tapaculo	<i>Scytalopus panamensis</i>			Δ				B		VU C-end	1-2							
<input type="checkbox"/>	Tapaculo del Chocó Choco Tapaculo	<i>Scytalopus chocoensis</i>			T				B	1	C-end	0-1							
<input type="checkbox"/>	Tapaculo del Bajo Magdalena Upper Magdalena Tapaculo	<i>Scytalopus rodriguezii</i> ⁴⁹	<i>rodriguezii</i> (Huila) <i>subsp.</i> ⁵³ (Yariguies)			X, E			B	6	EN	1-2							
<input type="checkbox"/>	Tapaculo de Stiles Stiles's Tapaculo	<i>Scytalopus stilesi</i> ⁵⁰				X			B	11		1-2>							
<input type="checkbox"/>	Tapaculo de Nariño Nariño Tapaculo	<i>Scytalopus viciniior</i>	<i>viciniior</i> (Aw)			Σ			B	1,2	C-end	1-2>							

Nombre Común en Español ----- Nombre Común en Inglés		Nombre de la especie (Latín)	Subespecie (Latín)	Vall.-Car.	Pacífico	Andes	Amazo.	Orinoco	Cobertura	Reservas ProAves	Estado	Alt									
<input type="checkbox"/>	Tapaculo Ratón Brown-rumped Tapaculo	<i>Scytalopus latebricola</i>	<i>latebricola</i>			ΣM			B	8		1-2>									
<input type="checkbox"/>	Tapaculo de Merida Merida Tapaculo	<i>Scytalopus meridanus</i> ²⁷	<i>subsp. (Ap)</i>			Π			B			1-2>									
<input type="checkbox"/>	Tapaculo de Spillmann Spillmann's Tapaculo	<i>Scytalopus spillmanni</i>	<i>subsp (Aw)</i> <i>spillmanni (S, Ac?)</i> <i>subsp (Ae)</i> ⁵¹			N,X,E, Ω			B	4		1-2>									
<input type="checkbox"/>	Tapaculo Andino Matorral Tapaculo	<i>Scytalopus griseicollis</i>	<i>griseicollis (Ae)</i> <i>subsp. (Ae: Yariquies)</i> ⁵² <i>subsp. (Ae: Tamá)</i>			E			B			2>									
<input type="checkbox"/>	Tapaculo Paramuno Paramo Tapaculo	<i>Scytalopus canus</i>	<i>opacus (Ac,n)</i> <i>canus (Aw)</i>			X,Ω			B	3,4,7		2>									
<input type="checkbox"/>	Tapaculo Ocelado Ocellated Tapaculo	<i>Acropternis orthonyx</i>	<i>infusca</i>			X,E,Ω			B	3,4,7		2>									
TYRANNIDAE: (203) Atrapamoscas – Flycatchers																					
<input type="checkbox"/>	Tiranuelo Cejiblanco Rough-legged Tyrannulet	<i>Phyllomyias burmeisteri</i>	<i>leucogonyx (E)</i> <i>wetmorei (Ap)</i>			E,Π	Σ		B			0-2									
<input type="checkbox"/>	Tiranuelo Cabecigrís Sooty-headed Tyrannulet	<i>Phyllomyias griseiceps</i>	<i>caucae (CW)</i> <i>cristatus (N)</i> <i>griseiceps (SW)</i>	M,T, ς	T				B, D	5,6,8,12		0-1									
<input type="checkbox"/>	Tiranuelo Cabecinegro Black-capped Tyrannulet	<i>Phyllomyias nigrocapillus</i>	<i>aureus (NE)</i> <i>flavimentum (N)</i> <i>nigrocapillus (Asm)</i>			Ξ			B	2,4,7,8		1-2>									
<input type="checkbox"/>	Tiranuelo Cenizo Ashy-headed Tyrannulet	<i>Phyllomyias cinereiceps</i>				X,E,N, Ω			B	3,4,6		1-2>									
<input type="checkbox"/>	Tiranuelo Culirrufo Tawny-rumped Tyrannulet	<i>Phyllomyias uropygialis</i>				E,N,Ω			B	1,4		1-2>									
<input type="checkbox"/>	Tiranuelo Plomizo Plumbeous-crowned Tyrannulet	<i>Phyllomyias plumbeiceps</i>				X,E,Ω			B, D	2,6		1-2									
<input type="checkbox"/>	Tiranuelo Coronado Yellow-crowned Tyrannulet	<i>Tyrannulus elatus</i>	<i>elatus (E)</i> <i>panamensis (W, N)</i>	M,T, ς	T			Ξ	O	B	5	0-1									
<input type="checkbox"/>	Elenia Selvática Forest Elaenia	<i>Myiopagis gaimardii</i>	<i>bogotensis (NE)</i> <i>gaimardii (CE) Macarena</i> <i>guianensis (E)</i> <i>macilvainii (N)</i>		T				O	B	5,8	0-1									
<input type="checkbox"/>	Elenia Gris Gray Elaenia	<i>Myiopagis caniceps</i>	<i>cinerea (E)</i> <i>parambae (W)</i>		T		Z			B		0-1									
<input type="checkbox"/>	Elenia Verdosa Greenish Elaenia	<i>Myiopagis viridicata</i>	<i>accola (W)</i> <i>implacens (SW)</i> <i>pallens (N, C)</i> <i>zuliae (Ap)</i>	M,T, ς	T				O	B		0-2									
<input type="checkbox"/>	Elenia Copetona Yellow-bellied Elaenia	<i>Elaenia flavogaster</i>	<i>flavogaster (X)</i> <i>semipagana (SW)</i>	Ξ	Ξ	Ξ	Ξ		T	1,2,3,4,5,6, 8,11,12		0-2									
<input type="checkbox"/>	Elenia Caribeña Caribbean Elaenia	<i>Elaenia martinica</i>	<i>rüsi</i>	I						D	10	0-1									
<input type="checkbox"/>	Elenia Austral Large Elaenia	<i>Elaenia spectabilis</i>					Z			B		Ma	0-1								
<input type="checkbox"/>	Elenia Buchiblanca White-crested Elaenia	<i>Elaenia albiceps</i>	<i>griseogularis</i>				Σ			B	3	[Ma?]	1-2>								
<input type="checkbox"/>	Elenia Piquicorta Small-billed Elaenia	<i>Elaenia parvirostris</i>					Ξ	O		B	4	Ma	0-2								
<input type="checkbox"/>	Elenia Gris Slaty Elaenia	<i>Elaenia strepera</i>					Z			B, D		Ma	0-1								
<input type="checkbox"/>	Elenia Gigante Mottle-backed Elaenia	<i>Elaenia gigas</i>					Z			B			0-1								
<input type="checkbox"/>	Elenia Mirla Brownish Elaenia	<i>Elaenia pelzelni</i>						O		B		Obs	0-1								
<input type="checkbox"/>	Elenia Crestada Plain-crested Elaenia	<i>Elaenia cristata</i>					Z			B			0-1								
<input type="checkbox"/>	Elenia Chica Lesser Elaenia	<i>Elaenia chiriquensis</i>	<i>albivertex (X)</i> <i>brachyptera (SW)</i>			Ξ	Ξ	O		B	1,3,6,8		0-2								
<input type="checkbox"/>	Elenia Crestirrufa Rufous-crowned Elaenia	<i>Elaenia ruficeps</i>					Z			D,S			0-1								
<input type="checkbox"/>	Elenia Montañera Mountain Elaenia	<i>Elaenia frantzii</i>	<i>browni (Asm)</i> <i>pudica (Ac,e)</i>				Ξ			B	2,4,6,8,11		1-2>								
<input type="checkbox"/>	Elenia Serrana Sierran Elaenia	<i>Elaenia pallatangae</i>	<i>pallatangae</i>			X,N,Ω				B	4,8,11		1-2>								
<input type="checkbox"/>	Tiranuelo Cejón Brown-capped Tyrannulet	<i>Ornithion brunneicapillus</i>	<i>brunneicapillum (W-C)</i> <i>dilutum (NE)</i>	M,T	T					B	5,12		0-1								
<input type="checkbox"/>	Tiranuelo Alipunteado White-lored Tyrannulet	<i>Ornithion inerne</i>					Z			B			0-1								

Nombre Común en Español ----- Nombre Común en Inglés		Nombre de la especie (Latín)	Subespecie (Latín)	Vall.-Car.	Pacífico	Andes	Amazo.	Orinoco	Cobertura	Reservas ProAves	Estado	Alt								
<input type="checkbox"/>	Tiranuelo Silbador Southern Beardless-Tyrannulet	<i>Camptostoma obsoletum</i>	<i>bogotensis</i> (E) <i>caucae</i> (W) <i>olivaceum</i> (SE) <i>pusillum</i> (N)	≡	Δ		≡	o	B, D	1,5,12		0-2								
<input type="checkbox"/>	Tiranuelo Coliblanco White-tailed Tyrannulet	<i>Mecocerculus poeicilocercus</i>				X,E,N, Ω			B	4,7		1-2>								
<input type="checkbox"/>	Tiranuelo Colilargo White-banded Tyrannulet	<i>Mecocerculus stictopterus</i>	<i>albocaudatus</i> ? (NE) <i>stictopterus</i> (Ax)			X,E,N, Ω			B	7		1-2>								
<input type="checkbox"/>	Tiranuelo Gorgiblanco White-throated Tyrannulet	<i>Mecocerculus leucophrys</i>	<i>gularis</i> (Ap) <i>montensis</i> (Asm) <i>notatus</i> (Aw,c) <i>parui</i> ? (NE) <i>rufomarginatus</i> (SW) <i>setophagoides</i> (Ae)			≡			B	3,4,7,8		1-2>								
<input type="checkbox"/>	Tiranuelo Azufrado Sulphur-bellied Tyrannulet	<i>Mecocerculus minor</i>				E,N			B			1-2>								
<input type="checkbox"/>	Cachudito Paramuno Tufted Tit-Tyrant	<i>Anairetes parulus</i>	<i>aequatorialis</i>			X,N			B			2>								
<input type="checkbox"/>	Cachudito Rabilargo Agile Tit-Tyrant	<i>Anairetes agilis</i>				X,E,N			B		C-end	2>								
<input type="checkbox"/>	Tiranuelo Salta-arroyo Torrent Tyrannulet	<i>Serpophaga cinerea</i>	<i>cinerea</i>			≡			B	1,2,7,11		1-2>								
<input type="checkbox"/>	Tiranuelo Ribereño River Tyrannulet	<i>Serpophaga hypoleuca</i>	<i>hypoleuca</i> (SE) <i>venezuelana</i> (CE)				≡	o	B,S			0-1								
<input type="checkbox"/>	Tiranuelo Murino Mouse-colored Tyrannulet	<i>Phaeomyias murina</i>	<i>incomta</i>	≡	T			≡	o	B, D	5,8	0-2								
<input type="checkbox"/>	Tiranuelo Amarillo Yellow Tyrannulet	<i>Capsiempis flaveola</i>	<i>cerula</i> (E) <i>flaveola</i> (SW) <i>leucophrys</i> (CN)	M,T, ς				≡	o	B	5,6,8,12	0-1								
<input type="checkbox"/>	Tachuri Barbado Bearded Tachuri	<i>Polystictus pectoralis</i>	<i>bogotensis</i> (Ae) <i>brevipennis</i> (E) <i>ssp. nov.?</i> (Cv)		Σ	E		o	S		NT	0-2>								
<input type="checkbox"/>	Doradito Lagunero Subtropical Doradito	<i>Pseudocolopteryx acutipennis</i>				X			A,S			1-2								
<input type="checkbox"/>	Tiranuelo Broncioliva Bronze-olive Pygmy-Tyrant	<i>Pseudotriccus pelzelni</i>	<i>annectens</i> (SW) <i>berlepschi</i> (NW) <i>pelzelni</i> (E)		Δ,Σ		Σ		B	1,2		0-2>								
<input type="checkbox"/>	Tiranuelo Encapuchado Rufous-headed Pygmy-Tyrant	<i>Pseudotriccus ruficeps</i>				X,E,N, Ω			B	1,2,4,7		1-2>								
<input type="checkbox"/>	Atrapamoscas Collarejo Ringed Antpipit	<i>Corythopis torquatus</i>	<i>sarayacuensis</i>				Z		B			0-1								
<input type="checkbox"/>	Tiranuelo Pico-de-tuna Tawny-crowned Pygmy-Tyrant	<i>Euscarthmus meloryphus</i>	<i>meloryphus</i> (N) <i>parulus</i> (NE-C)			Γ,M			D	5,8		0-2								
<input type="checkbox"/>	Tiranuelo Coludo Lesser Wagtail-Tyrant	<i>Stigmatura napensis</i>	<i>napensis</i>				Z		B			Obs	0-1							
<input type="checkbox"/>	Tiranuelo de Anteojos Paltry Tyrannulet	<i>Zimmerius vilissimus</i>	<i>parvus</i> (d)		Δ	E,Π,Σ M			B			0-2>								
<input type="checkbox"/>	Tiranuelo Venezolano Venezuelan Tyrannulet	<i>Zimmerius improbus</i>	<i>improbus</i> (N) <i>petersi</i> (Asm,p) <i>tamae</i> (Ae,s)			E,Π,Σ M			B	8		0-2>								
<input type="checkbox"/>	Tiranuelo Amazónico Slender-footed Tyrannulet	<i>Zimmerius gracilipes</i>	<i>gracilipes</i>				Z		B			0-1								
<input type="checkbox"/>	Tiranuelo Cejiamarillo Golden-faced Tyrannulet	<i>Zimmerius chrysops</i>	<i>albigularis</i> (SW) <i>chrysops</i> (Ac,e) <i>minimus</i> (Asm)			≡			B	1,2,3,4,5,6, 7,8,9,11,12		0-2>								
<input type="checkbox"/>	Atrapamoscas Variiegado Variegated Bristle-Tyrant	<i>Phylloscartes poecilotis</i>	<i>pifanoi</i> (Ap) <i>poecilotis</i> (Ax)			X,E,Π, Ω			B	3,6		1-2>								
<input type="checkbox"/>	Atrapamoscas Marmóreo Marble-faced Bristle-Tyrant	<i>Phylloscartes ophthalmicus</i>	<i>ophthalmicus</i>			X,N,Ω			B	2,11		1-2>								
<input type="checkbox"/>	Tiranuelo Antioqueño Antioquia Bristle-Tyrant	<i>Phylloscartes lanyoni</i>		M		X			B	5	EN	0-1								
<input type="checkbox"/>	Atrapamoscas de Anteojos Spectacled Bristle-Tyrant	<i>Phylloscartes orbitalis</i>					Σ		B			0-2								
<input type="checkbox"/>	Tiranuelo Ecuatoriano Ecuadorian Tyrannulet	<i>Phylloscartes gualaquizae</i>					Σ		B			0-2								
<input type="checkbox"/>	Tiranuelo de Visera Rufous-browed Tyrannulet	<i>Phylloscartes superciliaris</i>	<i>griseocapillus</i> ? (Ap) <i>palloris</i> (NW)		Δ	E			B	6,11		1-2								
<input type="checkbox"/>	Atrapamoscas Estriado Streak-necked Flycatcher	<i>Mionectes striaticollis</i>	<i>columbianus</i> (E-C) <i>selvae</i> (W) <i>viridiceps</i> (SW) <i>galbinus</i> (Asm) <i>hederaceus</i> (W) <i>meridae</i> (NE) <i>pallidus</i> (Ae)			X,E,N, Ω			B	1,2,3,4,6,7, 8,9,11		1-2>								
<input type="checkbox"/>	Atrapamoscas Oliváceo Olive-striped Flycatcher	<i>Mionectes olivaceus</i>		M,T, ς	T	Ω,X,E,Σ M	Σ		B	1,2,6,8,12		0-2								

Nombre Común en Español ----- Nombre Común en Inglés		Nombre de la especie (Latín)	Subespecie (Latín)	Vall.-Car.	Pacífico	Andes	Amazo.	Orinoco	Cobertura	Reservas ProAves	Estado	Alt								
<input type="checkbox"/>	Atrapamoscas Ocráceo Ochre-bellied Flycatcher	<i>Mionectes oleagineus</i>	<i>chlaronotus</i> (E) <i>pacíficus</i> (SW) <i>parvus</i> (N)	M,T, S	T		≡	o	B	1,3,5,6,8, 12		0-2								
<input type="checkbox"/>	Atrapamoscas Orejinegro Slaty-capped Flycatcher	<i>Leptopogon amaurocephalus</i>	<i>diversus</i> (NC-NE) <i>faustus</i> (NW) <i>peruvianus</i> (SE)	T			≡		B	4,6,8,9		0-2								
<input type="checkbox"/>	Atrapamoscas Sepia Sepia-capped Flycatcher	<i>Leptopogon superciliaris</i>	<i>poliocephalus</i> (C-CE) <i>superciliaris</i> (SE) <i>transandinus</i> (W)	M,T			≡		B	1,2,5,6,8,9, 12		0-1								
<input type="checkbox"/>	Atrapamoscas Pechirrufo Rufous-breasted Flycatcher	<i>Leptopogon rufipectus</i>				Ω,X,E,N			B	4,6,7	C-end	1-2>								
<input type="checkbox"/>	Atrapamoscas Rastrojero Northern Scrub-Flycatcher	<i>Sublegatus arenarum</i>	<i>atrirostris</i> (N) <i>orinocensis</i> (E)	Γ,T				o	D	8		0-1								
<input type="checkbox"/>	Atrapamoscas Llanero Amazonian Scrub-Flycatcher	<i>Sublegatus obscurior</i>					z		B,S			0-1								
<input type="checkbox"/>	Atrapamoscas Gorgigrís Southern Scrub-Flycatcher	<i>Sublegatus modestus</i>							B		Ma	0-1								
<input type="checkbox"/>	Tiranuelo Diminuto Slender-billed Tyrannulet	<i>Inezia tenuirostris</i>		Γ					D	8	C-end	0-1								
<input type="checkbox"/>	Tiranuelo Pantanero Amazonian Tyrannulet	<i>Inezia subflava</i>	<i>obscura</i>				≡	o	B,S			0-1								
<input type="checkbox"/>	Tiranuelo Colipinto Pale-tipped Tyrannulet	<i>Inezia caudata</i>		T					B, D			0-1								
<input type="checkbox"/>	Atrapamoscas Ornado Ornate Flycatcher	<i>Myiotriccus ornatus</i>	<i>ornatus</i> (Ac,e) <i>phoenicurus</i> (Ae) Caquetá <i>stellatus</i> (W)		≡	X,E	≡		B	1,2,4,6,11, 12		0-2								
<input type="checkbox"/>	Tiranuelo Capirotado Black-capped Pygmy-Tyrant	<i>Myiornis atricapillus</i>		T					B	1,5		0-1								
<input type="checkbox"/>	Tiranuelo Colimocho Short-tailed Pygmy-Tyrant	<i>Myiornis ecaudatus</i>	<i>miserabilis</i>				z		B	1		0-1								
<input type="checkbox"/>	Piquitorcido Cinéreo Northern Bentbill	<i>Oncostoma cinereigulare</i>			Δ				B			0-1								
<input type="checkbox"/>	Piquitorcido Oliváceo Southern Bentbill	<i>Oncostoma olivaceum</i>		M,T	T				B	5, 12		0-1								
<input type="checkbox"/>	Tiranuelo Crestibarrado Scale-crested Pygmy-Tyrant	<i>Lophotriccus pileatus</i>	<i>pileatus</i> (S) <i>santaluciaae</i> (NE) <i>squamaecrista</i> (Ac,e)			X,E,N, Π,Ω			B	1,3,6,11,12		0-2>								
<input type="checkbox"/>	Tiranuelo Alibarrado Double-banded Pygmy-Tyrant	<i>Lophotriccus vitiosus</i>	<i>affinis</i> (E) Caquetá <i>guyanensis</i> (SE) Vaupés				z		B			0-1								
<input type="checkbox"/>	Tiranuelo Empenachado Helmeted Pygmy-Tyrant	<i>Lophotriccus galeatus</i>					≡	o	B,S			0-1								
<input type="checkbox"/>	Tiranuelo Ojiamarillo Pale-eyed Pygmy-Tyrant	<i>Atalotriccus pilaris</i>	<i>griseiceps</i> (E) <i>pilaris</i> (N-C)	Γ, M .T				o	B, D	6,8		0-2								
<input type="checkbox"/>	Picochato Ojiblanco White-eyed Tody-Tyrant	<i>Hemitriccus zosterops</i>	<i>zosterops</i>				z		B			0-1								
<input type="checkbox"/>	Picochato Amazónico Johannes' Tody-Tyrant	<i>Hemitriccus iohannis</i>					z		B			0-1								
<input type="checkbox"/>	Picochato Rayado Stripe-necked Tody-Tyrant	<i>Hemitriccus striaticollis</i>					z		B			0-1								
<input type="checkbox"/>	Picochato Perlado Pearly-vented Tody-Tyrant	<i>Hemitriccus margaritaceiventer</i>	<i>chiribiquetensis</i> (E) <i>impiger</i> (NE) <i>septentrionalis</i> (S)	Γ,M			z		D			0-1								
<input type="checkbox"/>	Picochato Carinegro Black-throated Tody-Tyrant	<i>Hemitriccus granadensis</i>	<i>andinus</i> (Ae) <i>granadensis</i> (X) <i>lehmani</i> (Asm)				≡		B	2,3,4,6,7,8		1-2>								
<input type="checkbox"/>	Tiranuelo Coronado Rufous-crowned Tody-Flycatcher	<i>Poecilotriccus ruficeps</i>	<i>melanomystax</i> (Ac) <i>ruficeps</i> (Ae) <i>rufigenis</i> (Aw)			X,E,N, Ω			B	3,4,6,7		1-2>								
<input type="checkbox"/>	Tiranuelo Blanquinegro Black-and-white Tody-Flycatcher	<i>Poecilotriccus capitalis</i>					z		B			0-1								
<input type="checkbox"/>	Espatulilla Rubicunda Rusty-fronted Tody-Flycatcher	<i>Poecilotriccus latirostris</i>	<i>caniceps</i> (SE) <i>mituensis</i> (S)				z		B			0-1								
<input type="checkbox"/>	Espatulilla Rastrojera Slate-headed Tody-Flycatcher	<i>Poecilotriccus sylvia</i>	<i>griseolus</i> (SE) <i>superciliare</i> (N)	M,T, S		X		o	B	5,6,8,12		0-1								
<input type="checkbox"/>	Espatulilla Alidorada Golden-winged Tody-Flycatcher	<i>Poecilotriccus calopterus</i>	<i>calopterus</i>				z		B			0-1								
<input type="checkbox"/>	Espatulilla Manchada Spotted Tody-Flycatcher	<i>Todirostrum maculatum</i>	<i>signatum</i>				z		B			0-1								
<input type="checkbox"/>	Espatulilla Común Common Tody-Flycatcher	<i>Todirostrum cinereum</i>	<i>cinereum</i> (N-E) <i>sclateri</i> (SW)	≡	≡	≡		o	B	1,2,3,4,5,6, 8,11		0-2								
<input type="checkbox"/>	Espatulilla Cabecinegra Black-headed Tody-Flycatcher	<i>Todirostrum nigriceps</i>		M,T	Δ,T		≡		B	1,5,12		0-1								

Nombre Común en Español ----- Nombre Común en Inglés		Nombre de la especie (Latín)	Subespecie (Latín)	Vall.-Car.	Pacífico	Andes	Amazo.	Orinoco	Cobertura	Reservas ProAves	Estado	Alt								
<input type="checkbox"/>	Espatulilla Pintada Painted Tody-Flycatcher	<i>Todirostrum pictum</i>					z		B			0-1								
<input type="checkbox"/>	Espatulilla Collareja Yellow-browed Tody-Flycatcher	<i>Todirostrum chrysocrotaphum</i>	<i>guttatum</i>				z		B			0-1								
<input type="checkbox"/>	Atrapamoscas Zumbador Brownish Twistwing	<i>Cnipodectes subbrunneus</i>	<i>minor</i> (SE) <i>panamensis</i> (NW) <i>subbrunneus</i> (W)	M,T	T		z		B	12		0-1								
<input type="checkbox"/>	Picoplano Oliváceo Olivaceous Flatbill	<i>Rhynchocyclus olivaceus</i>	<i>aequinoctialis</i> (SE) <i>bardus</i> (NW) <i>flavus</i> (NE-E) <i>mirus</i> (W) <i>tamborensis</i> (C) Santander	T	T			o	B	5,6		0-1								
<input type="checkbox"/>	Picoplano de Anteojos Eye-ringed Flatbill	<i>Rhynchocyclus brevirostris</i>	<i>hellmayri</i>		A,T				B	1		0-2								
<input type="checkbox"/>	Picoplano Chocoano Pacific Flatbill	<i>Rhynchocyclus pacificus</i>			A,Σ				B	1		0-1								
<input type="checkbox"/>	Picoplano Pectoral Fulvous-breasted Flatbill	<i>Rhynchocyclus fulvipectus</i>				E,Ω			B	1,2,11		0-2								
<input type="checkbox"/>	Picoplano Azufrado Yellow-olive Flycatcher	<i>Tolmomyias sulphurescens</i>	<i>asemus</i> (W) <i>cherriei</i> (E?) <i>confusus</i> (Ae) <i>duidae</i> (E?) <i>exortivus</i> (NE) <i>flavoolivaceus</i> (NW)	T	T		ε	o	B	5,6,8,12		0-2								
<input type="checkbox"/>	Picoplano Ojiamarillo Orange-eyed Flycatcher	<i>Tolmomyias traylori</i>					z		B			0-1								
<input type="checkbox"/>	Picoplano Aliamarillo Yellow-margined Flycatcher	<i>Tolmomyias assimilis</i>	<i>flavotectus</i> (W) <i>neglectus</i> (E) <i>obscuriceps</i> (SE)		A,T		ε	o	B	1,5		0-1								
<input type="checkbox"/>	Picoplano Diminuto Gray-crowned Flycatcher	<i>Tolmomyias poliocephalus</i>	<i>poliocephalus</i>				z		B			0-1								
<input type="checkbox"/>	Picoplano Pechiamarillo Yellow-breasted Flycatcher	<i>Tolmomyias flaviventris</i>	<i>aurulentus</i> (N) <i>collingwoodi</i> (E) <i>dissors</i> (E?) <i>viridiceps</i> (SE)	Γ,T			ε	o	B	8		0-1								
<input type="checkbox"/>	Pico-de-pala Rufo Cinnamon-crested Spadebill	<i>Platyrinchus saturatus</i>					z		B			0-1								
<input type="checkbox"/>	Pico-de-pala Crestiamarillo White-throated Spadebill	<i>Platyrinchus mystaceus</i>	<i>albogularis</i> (W) <i>neglectus</i> (N, E)		Σ	ε	Σ		B	1,2,6,8,11,12		0-2								
<input type="checkbox"/>	Pico-de-pala Coronado Golden-crowned Spadebill	<i>Platyrinchus coronatus</i>	<i>coronatus</i> (SE) <i>superciliaris</i> (W)	T	T		z		B	1,6,12		0-1								
<input type="checkbox"/>	Pico-de-pala Gorgiamarillo Yellow-throated Spadebill	<i>Platyrinchus flavigularis</i>				E,Π			B	6		1-2>								
<input type="checkbox"/>	Pico-de-pala Canelo White-crested Spadebill	<i>Platyrinchus platyrhynchos</i>					z		B			0-1								
<input type="checkbox"/>	Atrapamoscas-real Amazónico Royal Flycatcher	<i>Onychorhynchus coronatus</i>	<i>castelnaui</i> (SE) <i>fraterculus</i> (NE) <i>mexicanus</i> (NW)	ε			z		B	5,8		0-2								
<input type="checkbox"/>	Atrapamoscas Amarillento Flavescent Flycatcher	<i>Myiophobus flavicans</i>	<i>flavicans</i> (X) <i>perijanus</i> (Ap)			X,E,N,Π Ω			B	1,2,4,6,7		1-2>								
<input type="checkbox"/>	Atrapamoscas Coronirrufo Orange-crested Flycatcher	<i>Myiophobus phoenicomitra</i> ²⁸	<i>litaie</i> (Aw) <i>phoenicomitra</i> (Ae)		Σ		Σ		B	1		0-1								
<input type="checkbox"/>	Atrapamoscas de Roraima Roraiman Flycatcher	<i>Myiophobus roraimae</i>					z		B			0-1								
<input type="checkbox"/>	Atrapamoscas Elegante Handsome Flycatcher	<i>Myiophobus pulcher</i>	<i>bellus</i> (Ac,e) <i>pulcher</i> (SW)			X,E,N, Ω			B	1,2,4		1-2>								
<input type="checkbox"/>	Atrapamoscas Pechirrayado Bran-colored Flycatcher	<i>Myiophobus fasciatus</i>	<i>crypterythrus</i> (SW) <i>fasciatus</i> (Aw,c,e)			ε			B	1,3,6,8		1-2>								
<input type="checkbox"/>	Atrapamoscas Leonado Tawny-breasted Flycatcher	<i>Myiobius villosus</i>	<i>clarus</i> (S) <i>schaeferi</i> (E) <i>villosus</i> (W)		A,Σ		Σ		B	1,2		0-2								
<input type="checkbox"/>	Atrapamoscas Bigotudo Sulphur-rumped Flycatcher	<i>Myiobius barbatus</i>					z		B	1		0-1								
<input type="checkbox"/>	Atrapamoscas Colinegro Black-tailed Flycatcher	<i>Myiobius atricaudus</i>	<i>adjacens</i> (S) <i>atricaudus</i> (W)	T	T		Σ		B	1,2,5,6,12		0-2								
<input type="checkbox"/>	Atrapamoscas Colirrufo Ruddy-tailed Flycatcher	<i>Terentriacus erythrurus</i>	<i>fulvularis</i> (N-W) <i>signatus</i> (E) <i>venezuelensis</i> (extrem. E)	T	T		z		B	1,5,6,12		0-1								
<input type="checkbox"/>	Atrapamoscas-saltarín Canelo Cinnamon Manakin-Tyrant	<i>Neopipo cinnamomea</i>	<i>cinnamomea</i>				z		B			0-1								
<input type="checkbox"/>	Atrapamoscas Canelo Cinnamon Flycatcher	<i>Pyrrhomyia cinnamomeus</i>	<i>assimilis</i> (Asm) <i>pyrrhoptera</i> (Aw,c,e)			ε			B	2,3,4,6,7,8,11		1-2>								
<input type="checkbox"/>	Atrapamoscas Risquero Cliff Flycatcher	<i>Hirundinea ferruginea</i>	<i>ferruginea</i> (Ap) <i>sclateri</i> (E)			E,Π	z		B	6		0-2								

Nombre Común en Español ----- Nombre Común en Inglés		Nombre de la especie (Latín)	Subespecie (Latín)	Vall.-Car.	Pacífico	Andes	Amazo.	Orinoco	Cobertura	Reservas ProAves	Estado	Alt							
<input type="checkbox"/>	Atrapamoscas de Euler Euler's Flycatcher	<i>Lathrotriccus euleri</i>	<i>bolivianus</i> (N) mig.austral <i>flaviventris</i> (E) <i>lawrencei</i> (NE)	≡			Σ		B	8	[Ma]	0-1							
<input type="checkbox"/>	Atrapamoscas Piquinegro Black-billed Flycatcher	<i>Aphanotriccus audax</i>		T	Δ				B	5,8	NT C-end	0-1							
<input type="checkbox"/>	Atrapamoscas Pardusco Fuscous Flycatcher	<i>Cnemotriccus fuscatus</i>	<i>cabanisi</i>	M,T			≡		B, D	4,8		0-1							
<input type="checkbox"/>	Atrapamoscas Buchiamarillo Yellow-bellied Flycatcher	<i>Empidonax flaviventris</i>						o	S		acc Mb SA	0-1							
<input type="checkbox"/>	Atrapamoscas Verdoso Acadian Flycatcher	<i>Empidonax virescens</i>		≡	≡	≡	≡	o	B	1,5,6,10,11 .12	Mb	0-2>							
<input type="checkbox"/>	Atrapamoscas Saucero Willow Flycatcher	<i>Empidonax traillii</i>	<i>traillii</i> , <i>brewsteri</i> (mig.boreal)	≡	≡	≡	≡	o	B	6,8,10	Mb	0-2>							
<input type="checkbox"/>	Atrapamoscas mínimo Least Flycatcher	<i>Empidonax minimus</i> ²⁹		I					B	10	Mb SA	0-1							
<input type="checkbox"/>	Atrapamoscas Alisero Alder Flycatcher	<i>Empidonax alnorum</i>		≡	≡	≡	≡	o	B	6,10,12	Mb	0-1							
<input type="checkbox"/>	Pibí Boreal Olive-sided Flycatcher	<i>Contopus cooperi</i>				≡			B	1,6,8,11,12	NT Mb	1-2>							
<input type="checkbox"/>	Pibí Oscuro Smoke-colored Pewee	<i>Contopus fumigatus</i>	<i>ardosiacus</i> (Ax) <i>zarumae</i> (SW)			≡			B	1,4,6,7,8, 11		0-2>							
<input type="checkbox"/>	Pibí Occidental Western Wood-Pewee	<i>Contopus sordidulus</i>	<i>griscomi</i> , <i>peninsulae</i> , <i>veliei</i> ? (N) mig.boreal <i>sordidulus</i> (mig.boreal)	≡	≡	≡	≡	o	B	1,6,8	Mb	0-2							
<input type="checkbox"/>	Pibí Oriental Eastern Wood-Pewee	<i>Contopus virens</i>		≡	≡	≡	≡	o	B	6,8,10	Mb	0-2							
<input type="checkbox"/>	Pibí Tropical Tropical Pewee	<i>Contopus cinereus</i>	<i>bogotensis</i> (N-E) <i>punensis</i> ? (SW)	M,T	T	X,ΣM			B	4,5,6,8,12		0-2							
<input type="checkbox"/>	Atrapamoscas Moñudo Tufted Flycatcher	<i>Mitrephanes phaeocercus</i>	<i>berlepschi</i> (W) <i>eminulus</i> (Chocó)		Σ				B			0-2							
<input type="checkbox"/>	Atrapamoscas Cuidapuentes Black Phoebe	<i>Sayornis nigricans</i>	<i>angustirostris</i>			≡			B,A	1,2,3,6,7,8, 11		0-2>							
<input type="checkbox"/>	Titiribí Pechirrojo Vermilion Flycatcher	<i>Pyrocephalus rubinus</i>	<i>piurae</i> (C-W) <i>rubinus</i> (mig.austral: SE) <i>saturatus</i> (NE)	≡	T	X,E,N	≡	o	D	6,12		0-2							
<input type="checkbox"/>	Atrapamoscas Renegrado Amazonian Black-Tyrant	<i>Knipolegus poecilercus</i>					≡	o	B			0-1							
<input type="checkbox"/>	Atrapamoscas Ojirrojo Rufous-tailed Tyrant	<i>Knipolegus poecilurus</i>	<i>poecilurus</i> <i>salvini</i> (E) <i>venezuelanus</i> (NE?)			≡			B			1-2>							
<input type="checkbox"/>	Atrapamoscas Playero Riverside Tyrant	<i>Knipolegus orenocensis</i>	<i>orenocensis</i> (Meta) <i>sclateri</i> (SE)				≡	o	A			0-1							
<input type="checkbox"/>	Pitajo Ribereño Drab Water-Tyrant	<i>Ochthornis littoralis</i>					Z		B,A			0-1							
<input type="checkbox"/>	Atrapamoscas Cejiamarillo Yellow-browed Tyrant	<i>Satrapa icterophrys</i>						o	B		Ma	0-2							
<input type="checkbox"/>	Dormilona Fluvial Little Ground-Tyrant	<i>Muscisaxicola fluviatilis</i>					Z		B			0-1							
<input type="checkbox"/>	Dormilona Chica Spot-billed Ground-Tyrant	<i>Muscisaxicola maculirostris</i>	<i>niceforoi</i> (Ae)			E,N,ΣM			S			2>							
<input type="checkbox"/>	Dormilona Cejiblanca White-browed Ground-Tyrant	<i>Muscisaxicola albilora</i>		I					D		Ma	0-1							
<input type="checkbox"/>	Dormilona Cenicienta Plain-capped Ground-Tyrant	<i>Muscisaxicola alpinus</i>	<i>alpina</i> (An) <i>columbiana</i> (Ac) <i>quesadae</i> (Ae)			X,E,N			S			2>							
<input type="checkbox"/>	Atrapamoscas Coliblanco Black-billed Shrike-Tyrant	<i>Agriornis montanus</i>	<i>solitaria</i>			N			B			2>							
<input type="checkbox"/>	Atrapamoscas Chiflaperro Streak-throated Bush-Tyrant	<i>Myiotheretes striaticollis</i>	<i>striaticollis</i>			≡			B	2,3,4,6,8		1-2>							
<input type="checkbox"/>	Atrapamoscas de Santa Marta Santa Marta Bush-Tyrant	<i>Myiotheretes pernix</i>				ΣM			B	8	EN	2>							
<input type="checkbox"/>	Atrapamoscas Tiznado Smoky Bush-Tyrant	<i>Myiotheretes fumigatus</i>	<i>fumigatus</i> <i>lugubris</i> ? (NE) <i>olivaceus</i> (Ap)			X,E,N, Π,Ω			B	3,4,7		2>							
<input type="checkbox"/>	Atrapamoscas Culirrojo Red-rumped Bush-Tyrant	<i>Cnemarchus erythrogygius</i>	<i>erythrogygius</i> (S) <i>orimonus</i> (N)			E,N,Σ M			B			2>							
<input type="checkbox"/>	Viudita Blanquinegra Pied Water-Tyrant	<i>Fluvicola pica</i>	<i>pica</i>	M,T, S				o	A	5		0-1							
<input type="checkbox"/>	Monjita Pantanera White-headed Marsh-Tyrant	<i>Arundinicola leucocephala</i>		M,T	Δ		≡	o	A	5		0-1							

Nombre Común en Español ----- Nombre Común en Inglés		Nombre de la especie (Latín)	Subespecie (Latín)	Vall.-Car.	Pacífico	Andes	Amazo.	Orinoco	Cobertura	Reservas ProAves	Estado	Alt								
<input type="checkbox"/>	Pitajo Coronado Crowned Chat-Tyrant	<i>Ochthoeca frontalis</i>	<i>albidiadema</i> (Ae) <i>frontalis</i> (Ac) <i>orientalis</i> ? (An)			X,E,N, Ω			B	3,4,7		2>								
<input type="checkbox"/>	Pitajo de Diadema Yellow-bellied Chat-Tyrant	<i>Ochthoeca diadema</i>	<i>diadema</i> (Ae) <i>gratiosa</i> (Ac,w) <i>jesupi</i> (Asm) <i>rubellula</i> (Ap)			≡			B	2,3,4,7,8		1-2>								
<input type="checkbox"/>	Pitajo Torrentero Slaty-backed Chat-Tyrant	<i>Ochthoeca cinnamomeiventris</i>	<i>cinnamomeiventris</i>			X,E,N, Ω			B	1,2,4,6,7		1-2>								
<input type="checkbox"/>	Pitajo Pechirrufo Rufous-breasted Chat-Tyrant	<i>Ochthoeca rufipectoralis</i>	<i>obfusca</i> (Aw,c) <i>polioastra</i> (Asm) <i>rubicundula</i> (Ap) <i>rufopectus</i> (Ae)			≡			B	3,4,7		2>								
<input type="checkbox"/>	Pitajo Ahumado Brown-backed Chat-Tyrant	<i>Ochthoeca fumicolor</i>	<i>brunneifrons</i> (An) <i>ferruginea</i> (Aw,c) <i>fumicolor</i> (Ae)			X,E,N, Ω			B	3,7		2>								
<input type="checkbox"/>	Atrapamoscas Rabijunco Long-tailed Tyrant	<i>Colonia colonus</i>	<i>fuscicapillus</i> (CE) <i>leuconotus</i> (W) <i>poecilnotus</i> (E)	M,T	T		Z		B	1,2,5,12		0-2								
<input type="checkbox"/>	Tiranuelo Colicorto Short-tailed Field-Tyrant	<i>Muscigralla brevicauda</i>			I				D			0-1								
<input type="checkbox"/>	Siriri Bueyero Cattle Tyrant	<i>Machetornis rixosa</i>	<i>flavigularis</i> (N) <i>obscurodorialis</i> (E)	T		X,E		O	B, D	4,5,6,8,12		0-2								
<input type="checkbox"/>	Atrapamoscas Pirata Piratic Flycatcher	<i>Legatus leucophaeus</i>	<i>leucophaeus</i>	M,T	T		≡	O	B	1,5,6,8,11, 12		0-1								
<input type="checkbox"/>	Suelda Crestinegra Rusty-margined Flycatcher	<i>Myiozetetes cayanensis</i>	<i>hellmayri</i> (W-C) <i>rufipennis</i> (E)	M,T	T	X	≡	O	B	1,2,3,5,6,8, 11,12		0-2								
<input type="checkbox"/>	Suelda Social Social Flycatcher	<i>Myiozetetes similis</i>	<i>columbianus</i> (N) <i>grandis</i> (SW?) <i>similis</i> (E)	M,T			Z		B, D	5,6,8,12		0-1								
<input type="checkbox"/>	Suelda Cabecigris Gray-capped Flycatcher	<i>Myiozetetes granadensis</i>	<i>obscurior</i> (E) <i>occidentalis</i> (W)	T	T		Z		B			0-1								
<input type="checkbox"/>	Siriri Pechirrayado Dusky-chested Flycatcher	<i>Myiozetetes luteiventris</i>					Z		B			0-1								
<input type="checkbox"/>	Suelda Simple White-bearded Flycatcher	<i>Phelpsia inornata</i>					Z		B			0-1								
<input type="checkbox"/>	Bichofué Great Kiskadee	<i>Pitangus sulphuratus</i>	<i>caucensis</i> (W-S) <i>rufipennis</i> (N) <i>sulphuratus</i> (SE) <i>trinitatis</i> (Meta)			X	≡	O	B, D	3,4,5,6,8, 11,12		0-2								
<input type="checkbox"/>	Bichofué Chico Lesser Kiskadee	<i>Pitangus lictor</i>	<i>lictor</i> (E) <i>panamensis</i> (N)	M,T			≡	O	B,A	5,8,11		0-1								
<input type="checkbox"/>	Suelda Aureolada White-ringed Flycatcher	<i>Conopias albobittatus</i>	<i>albobittatus</i> (W)		T				B	1		0-1								
<input type="checkbox"/>	Suelda Gargantamarilla Yellow-throated Flycatcher	<i>Conopias parvus</i>	<i>parvus</i> (E)				Z		B			0-1								
<input type="checkbox"/>	Suelda Cejiamarilla Lemon-browed Flycatcher	<i>Conopias cinchoneti</i>	<i>cinchoneti</i> (E) <i>icterophrys</i> (Ap)			X,E,Ω			B	2,6		0-2								
<input type="checkbox"/>	Atrapamoscas Sulfurado Sulphur-bellied Flycatcher	<i>Myiodynastes luteiventris</i>	<i>luteiventris</i>			X	Z		B			Mb	0-1							
<input type="checkbox"/>	Atrapamoscas Lagartero Golden-crowned Flycatcher	<i>Myiodynastes chrysocephalus</i>	<i>cinerascens</i> (Asm) <i>minor</i> (AX)			≡			B	1,2,3,4,6,7, 8,9,11,12		1-2>								
<input type="checkbox"/>	Siriri Rayado Streaked Flycatcher	<i>Myiodynastes maculatus</i>	<i>chapmani</i> (W) <i>difficilis</i> (NW) <i>insolens</i> (mig.boreal) <i>nobilis</i> (NE-C) <i>solitarius</i> (mig.austral)	≡	T	X	Z		B, D	3,4,5,6,8, 11		[Ma]	0-2							
<input type="checkbox"/>	Bichofué Picudo Boat-billed Flycatcher	<i>Megarynchus pitangua</i>	<i>chrysoaster</i> (SW?) <i>mexicanus</i> (NW) <i>pitangua</i> (C-E)	≡	Δ		≡	O	B, D	5,6,8,12		0-2								
<input type="checkbox"/>	Siriri Colimocho Sulphury Flycatcher	<i>Tyrannopsis sulphurea</i>					≡	O	S			0-1								
<input type="checkbox"/>	Atrapamoscas Veteado Variegated Flycatcher	<i>Empidonomus varius</i>	<i>rufinus</i> ? <i>varius</i> (mig.austral)				≡	O	B			Ma	0-1							
<input type="checkbox"/>	Atrapamoscas Coronidorado Crowned Slaty-Flycatcher	<i>Empidonomus aurantioatrocristatus</i>	<i>pallidiventris</i>				Z		B			Ma	0-1							
<input type="checkbox"/>	Siriri Sureño Snowy-throated Kingbird	<i>Tyrannus niveigularis</i>			Σ				D			Ma	0-1							
<input type="checkbox"/>	Siriri Brasileño White-throated Kingbird	<i>Tyrannus albogularis</i>					Z		B			Obs	0-1							
<input type="checkbox"/>	Siriri Común Tropical Kingbird	<i>Tyrannus melancholicus</i>	<i>melancholicus</i> (W,S,E) <i>satrapa</i> (N)	≡	≡	≡	≡	O	B, D	1,3,4,5,6,7, 8,9,11,12		0-2>								
<input type="checkbox"/>	Tijereta Rosada Scissor-tailed Flycatcher	<i>Tyrannus forficatus</i>		T					B			Mb SA	0-1							

Nombre Común en Español ----- Nombre Común en Inglés		Nombre de la especie (Latín)	Subespecie (Latín)	Vall.-Car.	Pacífico	Andes	Amazo.	Orinoco	Cobertura	Reservas ProAves	Estado	Alt									
<input type="checkbox"/>	Sirirí Tijeretón Fork-tailed Flycatcher	<i>Tyrannus savana</i>	<i>monachus</i> (N-C) <i>sanctaemartae</i> (NE) <i>savana</i> (E) mig.austral	≡	≡	X	≡	o	S	4,5,6,8,11	[Ma]	0-2>									
<input type="checkbox"/>	Sirirí Norteño Eastern Kingbird	<i>Tyrannus tyrannus</i>		≡	≡		≡	o	S	5,10	Mb	0-1									
<input type="checkbox"/>	Sirirí Gris Gray Kingbird	<i>Tyrannus dominicensis</i>	<i>dominicensis</i>	Γ, M .T		E	Σ		D	10,11	Mb	0-1									
<input type="checkbox"/>	Plañidera Rufa Rufous Mourner	<i>Rhytipterna holerythra</i>	<i>holerythra</i> (N-C) <i>rosenbergi</i> (W)	M, T	T				B	1,5,12		0-1									
<input type="checkbox"/>	Plañidera Grisácea Grayish Mourner	<i>Rhytipterna simplex</i>	<i>frederici</i>				Z		B			0-1									
<input type="checkbox"/>	Plañidera Sabanera Pale-bellied Mourner	<i>Rhytipterna immunda</i>					Z		B			0-1									
<input type="checkbox"/>	Atrapamoscas Silbador Sirystes	<i>Sirystes sibilator</i>	<i>albobinereus</i> (E) <i>albogriseus</i> (Chocó)		A, T			o	B			0-1									
<input type="checkbox"/>	Atrapamoscas Cabecinegro Dusky-capped Flycatcher	<i>Myiarchus tuberculifer</i>	<i>brunneiceps</i> (W) <i>nigriceps</i> (SW) <i>pallidus</i> (N) <i>tuberculifer</i> (E)	≡	≡		≡	o	B, D	3,5,6,8,9, 11,12		0-2									
<input type="checkbox"/>	Atrapamoscas de Swainson Swainson's Flycatcher	<i>Myiarchus swainsoni</i>	<i>pelzelni</i> <i>ferocior</i> <i>swainsoni</i>				≡	o	B			Ma	0-1								
<input type="checkbox"/>	Atrapamoscas Venezolano Venezuelan Flycatcher	<i>Myiarchus venezuelensis</i>		Γ, T					D	8		0-1									
<input type="checkbox"/>	Atrapamoscas Panameño Panama Flycatcher	<i>Myiarchus panamensis</i>		M, T	T				B, D	5		0-1									
<input type="checkbox"/>	Atrapamoscas Garrochero Short-crested Flycatcher	<i>Myiarchus ferox</i>	<i>brunnescens</i> (E) <i>ferox</i> (SE)				≡	o	B			0-1									
<input type="checkbox"/>	Atrapamoscas Apical Apical Flycatcher	<i>Myiarchus apicalis</i>		M, G		X			D	3		0-2>									
<input type="checkbox"/>	Atrapamoscas Montañero Pale-edged Flycatcher	<i>Myiarchus cephalotes</i>	<i>caucae</i>			X, E, N, Ω			B	2,3,4,6,7,8, 9,11		1-2>									
<input type="checkbox"/>	Atrapamoscas Copetón Great Crested Flycatcher	<i>Myiarchus crinitus</i>		T	T	X			B	5,8,10	Mb	0-2									
<input type="checkbox"/>	Atrapamoscas Crestipardo Brown-crested Flycatcher	<i>Myiarchus tyrannulus</i>	<i>tyrannulus</i>	Γ, T				o	D	5,8		0-1									
<input type="checkbox"/>	Picoplano Cabezón Large-headed Flatbill	<i>Ramphotrigon megacephalum</i>	<i>pectoralis</i> (SE) <i>venezuelensis</i> ? (N)				Z		B			0-1									
<input type="checkbox"/>	Picoplano Colirrufo Rufous-tailed Flatbill	<i>Ramphotrigon ruficauda</i>					Z		B			0-1									
<input type="checkbox"/>	Picoplano Alibarrado Dusky-tailed Flatbill	<i>Ramphotrigon fuscicauda</i>					Z		B			0-1									
<input type="checkbox"/>	Atila Acanelado Cinnamon Attila	<i>Attila cinnamomeus</i>					Z		B			0-1									
<input type="checkbox"/>	Atila Ocráceo Ochraceous Attila	<i>Attila torridus</i>			T				B	1	VU	0-1									
<input type="checkbox"/>	Atila Cabecigrís Citron-bellied Attila	<i>Attila citriniventris</i>					Z		B			0-1									
<input type="checkbox"/>	Atila Amazónico Dull-capped Attila	<i>Attila bolivianus</i>	<i>nattereri</i>				Z		B			0-1									
<input type="checkbox"/>	Atila Culiamarillo Bright-rumped Attila	<i>Attila spadiceus</i>	<i>caniceps</i> (N) <i>parambae</i> (W) <i>parvirostris</i> (NE) <i>sclateri</i> (NW) <i>spadiceus</i> (S)	M, T	T		Z		B	1,5,8,12		0-2									
OXYRUNCIDAE: (1) Picoagudo – Sharpbill																					
<input type="checkbox"/>	Picoagudo Sharpbill	<i>Oxyruncus cristatus</i> ³⁰	<i>phelpsii</i> ? (E) <i>tacarcunae</i> (Ac)	M		X			B			0-2									
COTINGIDAE: (33) Cotingas, Fruteros – Cotingas																					
<input type="checkbox"/>	Cotinga Crestada Red-crested Cotinga	<i>Ampelion rubrocristatus</i>				≡			B	3,4,7		2>									
<input type="checkbox"/>	Cotinga Alirrufo Chestnut-crested Cotinga	<i>Ampelion rufaxilla</i>	<i>antioquiae</i>			X, Ω			B	4,7		2>									
<input type="checkbox"/>	Cotinga Buchicastaña Chestnut-bellied Cotinga	<i>Doliornis remseni</i>				X			B	3	VU	1-2									
<input type="checkbox"/>	Frutero Verdinegro Green-and-black Fruiteater	<i>Pipreola riefferii</i>	<i>confusa</i> (An?) <i>occidentalis</i> (WC) <i>riefferii</i> (Ae)			X, E, N, Ω			B	1,2,3,4,6,7		1-2>									
<input type="checkbox"/>	Frutero Barrado Barred Fruiteater	<i>Pipreola arcuata</i>				X, E, Π, Ω			B	2,3,4		1-2>									

Nombre Común en Español ----- Nombre Común en Inglés		Nombre de la especie (Latín)	Subespecie (Latín)	Vall.-Car.	Pacífico	Andes	Amazo.	Orinoco	Cobertura	Reservas ProAves	Estado	Alt									
<input type="checkbox"/>	Frutero Pechidorado Golden-breasted Fruiteater	<i>Pipreola aureopectus</i>	<i>aureopectus</i> (Ax) <i>decorus</i> (Asm)			≡			B	2,8,9,11		1-2									
<input type="checkbox"/>	Frutero Pechirrojo Orange-breasted Fruiteater	<i>Pipreola jucunda</i>			Σ				B	1	C-end	1-2									
<input type="checkbox"/>	Frutero Pechinegro Black-chested Fruiteater	<i>Pipreola lubomirskii</i>				X,E,N			B			1-2>									
<input type="checkbox"/>	Frutero Pigmeo Fiery-throated Fruiteater	<i>Pipreola chlorolepidota</i>					Σ		B		NT Obs	0-2									
<input type="checkbox"/>	Frutero Escamado Scaled Fruiteater	<i>Ampelioides tschudii</i>			Σ	E,Π	Σ		B	1,9		0-2									
<input type="checkbox"/>	Gallito-de-roca Guyanés Guianan Cock-of-the-rock	<i>Rupicola rupicola</i>					≡	o	B			0-1									
<input type="checkbox"/>	Gallito-de-roca Andino Andean Cock-of-the-rock	<i>Rupicola peruvianus</i>	<i>aequatorialis</i> (Ac,e) <i>sanguinolenta</i> (Aw)			X,E,N, Ω			B	1,2,6		0-2									
<input type="checkbox"/>	Cotinga Roja Black-necked Red-Cotinga	<i>Phoenicircus nigricollis</i>						Z	B			0-1									
<input type="checkbox"/>	Cotinga Azul Blue Cotinga	<i>Cotinga nattererii</i>		T	T				B	5		0-1									
<input type="checkbox"/>	Cotinga Turquesa Plum-throated Cotinga	<i>Cotinga maynana</i>						Z	B			0-1									
<input type="checkbox"/>	Cotinga Pechimorada Purple-breasted Cotinga	<i>Cotinga cotinga</i>						Z	B			0-1									
<input type="checkbox"/>	Cotinga Real Spangled Cotinga	<i>Cotinga cayana</i>					≡	o	B			0-1									
<input type="checkbox"/>	Campanero Barbado Bearded Bellbird	<i>Procnias averano</i>	<i>carnobarba</i>			Π			B			0-1									
<input type="checkbox"/>	Guardabosque Antioqueño Chestnut-capped Piha	<i>Lipaugus weberi</i> ⁵⁵				X			B	11	EN	1-2									
<input type="checkbox"/>	Guardabosque Cenizo Dusky Piha	<i>Lipaugus fuscocinereus</i>				X,E,Ω			B	4,7,11		2>									
<input type="checkbox"/>	Guardabosque Rufo Rufous Piha	<i>Lipaugus unirufus</i>	<i>castaneotinctus</i> (SW) <i>unirufus</i> (N-C)	M,T	T				B	1		0-1									
<input type="checkbox"/>	Guardabosque Chillón Screaming Piha	<i>Lipaugus vociferans</i>						Z	B			0-1									
<input type="checkbox"/>	Guardabosque Coligrís Gray-tailed Piha	<i>Snowornis subalaris</i>						Σ	B			0-1									
<input type="checkbox"/>	Guardabosque Oliva Olivaceous Piha	<i>Snowornis cryptolophus</i>	<i>cryptolophus</i> (CS) <i>mindoensis</i> (SW)		Σ	X,E,Ω			B	1,2		1-2>									
<input type="checkbox"/>	Cotinga Degollada Purple-throated Cotinga	<i>Porphyrolaema porphyrolaema</i>						Z	B			0-1									
<input type="checkbox"/>	Cotinga Pompadour Pompadour Cotinga	<i>Xipholena punicea</i>					≡	o	B			0-1									
<input type="checkbox"/>	Cotinga Blanca Black-tipped Cotinga	<i>Carpodectes hopkei</i>			T				B	1	C-end	0-1									
<input type="checkbox"/>	Frutero Vulturino Bare-necked Fruitcrow	<i>Gymnoderus foetidus</i>						Z	B			0-1									
<input type="checkbox"/>	Cuaba Purple-throated Fruitcrow	<i>Querula purpurata</i>		M,T	T			Z	B	5,6,12		0-1									
<input type="checkbox"/>	Toropisco Montañero Red-ruffed Fruitcrow	<i>Pyroderus scutatus</i>	<i>granadensis</i> (C, E) <i>occidentalis</i> (W)			X,E,N,Π Ω			B	11		1-2>									
<input type="checkbox"/>	Pájaro Capuchino Capuchinbird	<i>Perissocephalus tricolor</i>						o	B			0-1									
<input type="checkbox"/>	Toropisco Amazónico Amazonian Umbrellabird	<i>Cephalopterus ornatus</i>						Z	B			0-1									
<input type="checkbox"/>	Toropisco del Pacífico Long-wattled Umbrellabird	<i>Cephalopterus penduliger</i>			T				B	1,2	VU C-end	0-2									
PIPRIDAE: (20) Saltarines – Manakins																					
<input type="checkbox"/>	Saltarín Mosquitero Saffron-crested Tyrant-Manakin	<i>Neopelma chrysocephalum</i>						Z	B			0-1									
<input type="checkbox"/>	Saltarín Enano Dwarf Tyrant-Manakin	<i>Tyrannetes stolzmanni</i>						Z	B			0-1									
<input type="checkbox"/>	Saltarín Moñudo Golden-winged Manakin	<i>Masius chrysopterus</i>	<i>bellus</i> (Ac) <i>chrysopterus</i> (C-E) <i>coronulatus</i> (SW) <i>pax</i> (SE) <i>subsp.</i> (Ae)		Σ	X,E,N, Ω	Σ		B	1,2,6,11,12		1-2									
<input type="checkbox"/>	Saltarín Occidental White-ruffed Manakin	<i>Corapipo altera</i>			T				B			0-1									
<input type="checkbox"/>	Saltarín Gorgiblanco White-bibbed Manakin	<i>Corapipo leucorrhoea</i>		M,T		E,Π			B	5,6,9,12		0-2									

Nombre Común en Español ----- Nombre Común en Inglés		Nombre de la especie (Latín)	Subespecie (Latín)	Vall.-Car.	Pacífico	Andes	Amazo.	Orinoco	Cobertura	Reservas ProAves	Estado	Alt									
<input type="checkbox"/>	Saltarín Relámpago Club-winged Manakin	<i>Machaeropterus deliciosus</i>			Σ				B	1,2	C-end	0-2									
<input type="checkbox"/>	Saltarín Rayado Striped Manakin	<i>Machaeropterus regulus</i>	<i>antioquiae</i> (C-W) <i>striolatus</i> (E)	M,T	Σ	X,Ω	Z		B	5,12		0-2									
<input type="checkbox"/>	Saltarín Coronado Blue-crowned Manakin	<i>Lepidothrix coronata</i>	<i>caquetae</i> (SE) <i>carbonata</i> (C-SE) <i>coronata</i> ? (S) <i>minuscule</i> (W-NC)	M,T	T		Z		B	5		0-1									
<input type="checkbox"/>	Saltarín Rabiázul Blue-rumped Manakin	<i>Lepidothrix isidorei</i>	<i>isidorei</i>				Σ		B			0-2									
<input type="checkbox"/>	Saltarín Barbiblanco White-bearded Manakin	<i>Manacus manacus</i>	<i>abditivus</i> (CN) <i>bangsi</i> (SW) <i>flaveolus</i> (CE) <i>interior</i> (E) <i>manacus</i> ? (NE) <i>milleri</i> (N) <i>viridiventris</i> (W)	M,T	T		Ξ	O	B	1,2,5,6,8,12		0-1									
<input type="checkbox"/>	Saltarín Coludo Lance-tailed Manakin	<i>Chiroxiphia lanceolata</i>		Γ,T					D	8		0-1									
<input type="checkbox"/>	Saltarín Dorsiazul Blue-backed Manakin	<i>Chiroxiphia pareola</i>	<i>napensis</i>				Z		B			0-1									
<input type="checkbox"/>	Saltarín Verde Green Manakin	<i>Xenopipo holochlora</i>	<i>holochlora</i> (E) <i>litae</i> (W) <i>suffusa</i> (NW)		T		Z		B	1,5		0-1									
<input type="checkbox"/>	Saltarín Dorado Yellow-headed Manakin	<i>Xenopipo flavicapilla</i>				X,Ω			B	2	NT C-end	1-2>									
<input type="checkbox"/>	Saltarín Negro Black Manakin	<i>Xenopipo atronitens</i>					Ξ	O	B,S			0-1									
<input type="checkbox"/>	Saltarín Collarejo Yellow-crowned Manakin	<i>Heterocercus flavivertex</i>					Ξ	O	B			0-1									
<input type="checkbox"/>	Saltarín Cabeciblanco White-crowned Manakin	<i>Pipra pipra</i>	<i>bolivari</i> (NW) <i>coracina</i> (Ae) <i>minima</i> (Aw) <i>pipra</i> (E) <i>unica</i> (C)	T	Σ		Ξ	O	B	1,11		0-2									
<input type="checkbox"/>	Saltarín Cola-de-alambre Wire-tailed Manakin	<i>Pipra filicauda</i>	<i>filicauda</i> (SE) <i>subpallida</i> (Ae)				Ξ	O	B			0-1									
<input type="checkbox"/>	Saltarín Cabecirrojo Red-capped Manakin	<i>Pipra mentalis</i>	<i>minor</i> (W)		T				B			0-1									
<input type="checkbox"/>	Saltarín Cabecidorado Golden-headed Manakin	<i>Pipra erythrocephala</i>	<i>berlepschi</i> (SE) <i>erythrocephala</i> (N, E) <i>flammeiceps</i> (C)	T	Δ		Ξ	O	B	5,8,12		0-1									
TITYRIDAE: (19) Titiras, Cabezones etc. – Tityras, Becards, etc.																					
<input type="checkbox"/>	Titira Capirotada Black-crowned Tityra	<i>Tityra inquisitor</i>	<i>albitorques</i> (N-W) <i>buckleyi</i> (SE) <i>erythrogenus</i> (E)	T	T		Ξ	O	B	5,8,12		0-1									
<input type="checkbox"/>	Titira Colinegra Black-tailed Tityra	<i>Tityra cayana</i>	<i>candida</i> (SE) <i>cayana</i> (E:Orinoco)				Ξ	O	B			0-1									
<input type="checkbox"/>	Titira Enmascarada Masked Tityra	<i>Tityra semifasciata</i>	<i>columbiana</i> (N) <i>fortis</i> (SE) <i>nigriceps</i> (SW)	M,T	T		Σ		B	1,2,5,6,8,12		0-2									
<input type="checkbox"/>	Saltarín Grande Varzea Schiffornis	<i>Schiffornis major</i>	<i>duidae</i> ? (E) <i>major</i> (SE)				Z		B			0-1									
<input type="checkbox"/>	Saltarín Mirlo Thrush-like Schiffornis	<i>Schiffornis turdina</i>	<i>acrolophites</i> (NW) <i>aenea</i> ? (S) <i>amazona</i> (SE) <i>panamensis</i> (NW) <i>rosenbergi</i> (C, W) <i>stenorhynchus</i> (C)	M,T	Δ,T		Z		B	1,5,8,12		0-1									
<input type="checkbox"/>	Plañidera Manchada Speckled Mourner	<i>Laniocera rufescens</i>	<i>griseigula</i> (N) <i>rufescens</i> (Chocó) <i>tertia</i> (SW)	M,T	T				B	12		0-1									
<input type="checkbox"/>	Plañidera Ceniza Cinereous Mourner	<i>Laniocera hypopyrra</i>					Z		B			0-1									
<input type="checkbox"/>	Cotinga Diminuta White-browed Purpleuft	<i>Iodopleura isabellae</i>					Ξ	O	B			0-1									
<input type="checkbox"/>	Cotinga Amarilla Shrike-like Cotinga	<i>Lanius elegans</i>	<i>buckleyi</i> (SE) <i>venezuelensis</i> (E)				Σ		B			0-1									
<input type="checkbox"/>	Cabezón Barrado Barred Becard	<i>Pachyramphus versicolor</i>	<i>versicolor</i>			X,E,Ω			B	2,3,4,7,8,11		1-2>									
<input type="checkbox"/>	Cabezón Cinéreo Cinereous Becard	<i>Pachyramphus rufus</i>	<i>rufus</i>	M,T, S			Z		B	5,6,8		0-2									
<input type="checkbox"/>	Cabezón Canelo Cinnamon Becard	<i>Pachyramphus cinnamomeus</i>	<i>badius</i> ? (NE) <i>magdalenae</i> (N) <i>cinnamomeus</i> (W-NW)	M,T, S	T		Σ		B	1,2,5,6,8,12		0-1									

Nombre Común en Español ----- Nombre Común en Inglés		Nombre de la especie (Latín)	Subespecie (Latín)	Vall.-Car.	Pacífico	Andes	Amazo.	Orinoco	Cobertura	Reservas ProAves	Estado	Alt									
<input type="checkbox"/>	Cabezón Castaño Chestnut-crowned Becard	<i>Pachyramphus castaneus</i>	<i>saturatus</i>				Z		B			0-1									
<input type="checkbox"/>	Cabezón Aliblanco White-winged Becard	<i>Pachyramphus polychopterus</i>	<i>cinereiventris</i> (N) <i>dorsalis</i> (C-SW) <i>nigriventris</i> (CE) <i>similis</i> (NW) <i>tenebrosus</i> (SE) <i>tristis</i> (NE)	≡	≡	≡	≡	O	B	1,2,4,5,6,11,12		0-2>									
<input type="checkbox"/>	Cabezón Blanquinegro Black-and-white Becard	<i>Pachyramphus albogriseus</i>	<i>albogriseus</i> (E) <i>guayaquilensis</i> (SW) <i>ornatus</i> (N) <i>salvini</i> (S)		Σ	ΣM	Σ		B	1,8,9,11		0-2>									
<input type="checkbox"/>	Cabezón Capirotoado Black-capped Becard	<i>Pachyramphus marginatus</i>	<i>nanus</i>				Z		B			0-1									
<input type="checkbox"/>	Cabezón Carbonero One-colored Becard	<i>Pachyramphus homochrous</i>	<i>canescens</i> (NE) <i>homochrous</i> (W) <i>quimarinus</i> (NW)	T	T				B, D			0-1									
<input type="checkbox"/>	Cabezón de Gorguera Pink-throated Becard	<i>Pachyramphus minor</i>					Z		B			0-1									
<input type="checkbox"/>	Saltarín Oliva Wing-barred Manakin	<i>Piprites chloris</i>	<i>antioquiae</i> (Ac) <i>chlorion</i> (E) <i>perijanus</i> (Ap) <i>tschudii</i> (SE)	M,T		X,II	Z		B	6		0-2									
VIREONIDAE: (23) Verderones - Vireos, Peppershrikes, Shrike-Vireos																					
<input type="checkbox"/>	Verderón Cejirrufo Rufous-browed Peppershrike	<i>Cyclarhis gujanensis</i>	<i>canticus</i> (N-E) <i>gujanensis</i> (SE) <i>parvus</i> (CE)	M,T	Σ		≡	O	D	1,6,8,12		0-2									
<input type="checkbox"/>	Verderón Piquinegro Black-billed Peppershrike	<i>Cyclarhis nigrirostris</i>	<i>atirostris</i> (SW) <i>nigrirostris</i> (Ax)			X,E,N, Ω			B	1,2,4,6,7,11		1-2>									
<input type="checkbox"/>	Verderón Cejiamarillo Yellow-browed Shrike-Vireo	<i>Vireolanius eximius</i>	<i>eximius</i> (N, C) <i>mutabilis</i> (NW)	M,T	Δ,T				B	5,6,12	C-end	0-1									
<input type="checkbox"/>	Verderón Real Slaty-capped Shrike-Vireo	<i>Vireolanius leucotis</i>	<i>leucotis</i> (S) <i>miketiae</i> (SW)		Σ		Σ		B	1		0-2									
<input type="checkbox"/>	Verderón White-eyed Vireo	<i>Vireo griseus</i> ³¹		I					B	10	Mb SA	0-1									
<input type="checkbox"/>	Verderón Piquigruoso Thick-billed Vireo	<i>Vireo crassirostris</i>	<i>approximans</i>	I					D		SA	0-1									
<input type="checkbox"/>	Verderón de San Andrés San Andres Vireo	<i>Vireo caribaeus</i>		I					D	10	VU SA	0-1									
<input type="checkbox"/>	Verderón Cariamarillo Yellow-throated Vireo	<i>Vireo flavifrons</i>		≡	≡	≡	≡	O	B	5,6,10,12	Mb	0-2>									
<input type="checkbox"/>	Verderón del Chocó Choco Vireo	<i>Vireo masteri</i>			Σ				B	1	EN C-end	0-2									
<input type="checkbox"/>	Verderón Montañero Brown-capped Vireo	<i>Vireo leucophrys</i>	<i>disjunctus</i> (Aw,c) Antioq. <i>dissors</i> (CS; Aw,c) <i>josephae</i> (SW) <i>leucophrys</i> (Ae) <i>mirandae</i> (Asm,p)			≡			B	2,3,4,6,7,8,12		1-2>									
<input type="checkbox"/>	Verderón de Philadelphia Philadelphia Vireo	<i>Vireo philadelphicus</i>		I	Δ,T	E			B	10	Mb	0-2>									
<input type="checkbox"/>	Verderón Ojirrojo Red-eyed Vireo	<i>Vireo olivaceus</i>	<i>chivi y diversus</i> (mig.austr.) <i>forreri, insulanus y olivaceus</i> (mig.boreal) <i>cauae</i> (W) <i>vividior</i> (NE)	≡	≡	≡	≡	O	B, D	1,2,3,5,6,8,9,10,12	[Mb Ma]	0-1									
<input type="checkbox"/>	Verderón Verdiamarillo Yellow-green Vireo	<i>Vireo flavoviridis</i>		I					D	8,10	Mb	0-1									
<input type="checkbox"/>	Verderón Canoro Black-whiskered Vireo	<i>Vireo altiloquus</i>	<i>altiloquus, barbatulus</i>	≡	≡		≡	O	B	10	[Mb]	0-1									
<input type="checkbox"/>	Verderón Pechiamarillo Lemon-chested Greenlet	<i>Hylophilus thoracicus</i>	<i>aemulus</i>				Z		B			0-1									
<input type="checkbox"/>	Verderón Pechigrís Gray-chested Greenlet	<i>Hylophilus semicinereus</i>	<i>viridiceps</i>				Z		B			0-1									
<input type="checkbox"/>	Verderón Amazónico Brown-headed Greenlet	<i>Hylophilus brunneiceps</i>	<i>brunneiceps</i>				Z		B			0-1									
<input type="checkbox"/>	Verderón Castaño Rufous-naped Greenlet	<i>Hylophilus semibrunneus</i>				X,E,II, Ω			B	5,6,11,12		0-2									
<input type="checkbox"/>	Verderón Luisucho Golden-fronted Greenlet	<i>Hylophilus aurantiifrons</i>	<i>aurantiifrons</i> (N) <i>saturatus</i> (E)	T			Σ		D	8		0-1									
<input type="checkbox"/>	Verderón Pardusco Dusky-capped Greenlet	<i>Hylophilus hypoxanthus</i>	<i>fuscicapillus</i> (S) <i>hypoxanthus</i> (SE)				Z		B			0-1									
<input type="checkbox"/>	Verderón Rastrojero Scrub Greenlet	<i>Hylophilus flavipes</i>	<i>flavipes</i> (N,C) <i>galbanus</i> (NE) Guaj. <i>melleus</i> (NE) M	I, M .T				O	B, D	5,6,8		0-1									

Nombre Común en Español ----- Nombre Común en Inglés		Nombre de la especie (Latín)	Subespecie (Latín)	Vall.-Car.	Pacífico	Andes	Amazo.	Orinoco	Cobertura	Reservas ProAves	Estado	Alt							
<input type="checkbox"/>	Verderón Leonado Tawny-crowned Greenlet	<i>Hylophilus ochraceiceps</i>	<i>bulunensis</i> (W) <i>ferrugineifrons</i> (SE)		T		Z		B			0-1							
<input type="checkbox"/>	Verderón Chico Lesser Greenlet	<i>Hylophilus decurtatus</i>	<i>dariensis</i> (W) <i>minor</i> (SW)	T	T				B			0-1							
CORVIDAE: (7) Urracas – Jays																			
<input type="checkbox"/>	Urraca de Collar Black-collared Jay	<i>Cyanolyca armillata</i>	<i>armillata</i> (Ae) <i>quindiuna</i> (Ac, n,w)			Ω,X,E, N,Ω			B	3,4,7		1-2>							
<input type="checkbox"/>	Urraca Turquesa Turquoise Jay	<i>Cyanolyca turcosa</i>				N			B			2>							
<input type="checkbox"/>	Urraca del Chocó Beautiful Jay	<i>Cyanolyca pulchra</i>	<i>pulchra</i>		Σ				B	1,2	NT C-end	1-2							
<input type="checkbox"/>	Carriquí Violáceo Violaceous Jay	<i>Cyanocorax violaceus</i>	<i>violaceus</i>				Ξ	O	B			0-1							
<input type="checkbox"/>	Carriquí Pechiblanco Black-chested Jay	<i>Cyanocorax affinis</i>	<i>affinis</i>	Ξ	T	X			B, D	5,8,11,12		0-2							
<input type="checkbox"/>	Carriquí Pechinegro Azure-naped Jay	<i>Cyanocorax heilprini</i>					Z		B			0-1							
<input type="checkbox"/>	Carriquí Verdiamarillo Green Jay	<i>Cyanocorax yncas</i>	<i>cyanodorsalis</i> (Ac,e) <i>galeatus</i> (W) <i>yncas</i> (SW)			X,E,N,I, Ω			B	3,4,6,7,11		1-2>							
ALAUDIDAE: (1) Alondras – Larks																			
<input type="checkbox"/>	Alondra Cornuda Horned Lark	<i>Eremophila alpestris</i>	<i>peregrina</i>			E			S			2>							
HIRUNDINIDAE: (23) Golondrinas - Swallows, Martins																			
<input type="checkbox"/>	Golondrina Blanquiazul Blue-and-white Swallow	<i>Pygochelidon cyanoleuca</i>	<i>cyanoleuca</i> (resid.) <i>patagonica</i> (mig.austral)			Ξ			S	1,2,3,4,6,7, 8,9,11	[Ma]	0-2>							
<input type="checkbox"/>	Golondrina Collareja Black-collared Swallow	<i>Pygochelidon melanoleuca</i>					Ξ	O	B,A			0-1							
<input type="checkbox"/>	Golondrina Rufa Tawny-headed Swallow	<i>Alopochelidon fucata</i>				E			S			0-1							
<input type="checkbox"/>	Golondrina Plomiza Brown-bellied Swallow	<i>Orochelidon murina</i>	<i>murina</i> (Ax) <i>meridensis</i> ? (NE)			Ξ			S	2,3		2>							
<input type="checkbox"/>	Golondrina Paramuna Pale-footed Swallow	<i>Orochelidon flavipes</i>				Ω,X,N			B	7		2>							
<input type="checkbox"/>	Golondrina Pectoral White-banded Swallow	<i>Atticora fasciata</i>					Ξ	O	A			0-1							
<input type="checkbox"/>	Golondrina Selvática White-thighed Swallow	<i>Atticora tibialis</i>	<i>minima</i> (W-C) <i>griseiventris</i> (S)	T	Ξ		Z		B	1,11		0-1							
<input type="checkbox"/>	Golondrina Norteña Northern Rough-winged Swallow	<i>Stelgidopteryx serripennis</i> ³⁵	<i>fulvipennis</i>	γ,I					T	10	Mb Obs	0-1							
<input type="checkbox"/>	Golondrina Barranquera Southern Rough-winged Swallow	<i>Stelgidopteryx ruficollis</i>	<i>aequalis</i> (N) <i>ruficollis</i> (SE) <i>uropygialis</i> (W-C) <i>serripennis</i> (N)	Ξ	Ξ	Ξ	Ξ	O	B,S	1,2,3,4,5,6, 8,9,11,12		0-2							
<input type="checkbox"/>	Golondrina Sabanera Brown-chested Martin	<i>Progne tapera</i>	<i>fusca</i> (N-E) mig.austral <i>tapera</i> (N-E) resid.	Ξ		E	Ξ	O	A,S	6,8,9	[Ma]	0-2>							
<input type="checkbox"/>	Golondrina Púrpura Purple Martin	<i>Progne subis</i>	<i>arboricola</i> (mig.boreal) <i>hesperia</i> (mig.boreal) <i>subis</i> (mig.boreal)	Ξ	Ξ	Ξ	Ξ		S	10	Mb	2>							
<input type="checkbox"/>	Golondrina Cubana Caribbean Martin	<i>Progne dominicensis</i>		Ξ	Ξ						SA (Obs)	0-1							
<input type="checkbox"/>	Golondrina de Campanario Gray-breasted Martin	<i>Progne chalybea</i>	<i>chalybea</i> (resid.) <i>macrorhamphus</i> (mig.aust.)	Ξ	Ξ		Z		B,S	5,6	[Ma]	0-2							
<input type="checkbox"/>	Golondrina Sureña Southern Martin	<i>Progne elegans</i>		Ξ	Ξ	Ξ	Ξ				Ma	0-2							
<input type="checkbox"/>	Golondrina Peruana Peruvian Martin	<i>Progne murphyi</i>					Z					0-1							
<input type="checkbox"/>	Golondrina Bicolor Tree Swallow	<i>Tachycineta bicolor</i>		Ξ		Ξ			A		Mb	0-2>							
<input type="checkbox"/>	Golondrina Aliblanca White-winged Swallow	<i>Tachycineta albiventer</i>		Ξ			Ξ	O	A,S	5,8		0-1							
<input type="checkbox"/>	Golondrina Manglera Mangrove Swallow	<i>Tachycineta albilinea</i>		Ξ					A			0-1							
<input type="checkbox"/>	Golondrina Verdívioleta Violet-green Swallow	<i>Tachycineta thalassina</i>				ΣM					acc Mb Obs	0-1							
<input type="checkbox"/>	Golondrina de bahamas Bahama Swallow	<i>Tachycineta cyaneoviridis</i> ³²		Γ					B,S, A		VU Obs	0-1							
<input type="checkbox"/>	Golondrina Ribereña Sand Martin / Bank Swallow	<i>Riparia riparia</i>	<i>riparia</i> (mig.boreal)	Ξ	Ξ	Ξ	Ξ	O	T	1,5,10	Mb	0-2>							

Nombre Común en Español ----- Nombre Común en Inglés		Nombre de la especie (Latín)	Subespecie (Latín)	Vall.-Car.	Pacífico	Andes	Amazo.	Orinoco	Cobertura	Reservas ProAves	Estado	Alt									
<input type="checkbox"/>	Golondrina Tijereta Barn Swallow	<i>Hirundo rustica</i>	<i>erythrogaster</i> (mig.boreal)	≡	≡	≡	≡	o	B,S	1,6,8,10,12	Mb	0-2>									
<input type="checkbox"/>	Golondrina Alfarera Cliff Swallow	<i>Petrochelidon pyrrhonota</i>	<i>hypopolia</i> , <i>pyrrhonota</i> , <i>melanogaster</i> , <i>tachina</i> (mig.boreal)	≡	≡	≡	≡	o	T	10	acc Mb	0-2>									
TROGLODYTIDAE: (32) Cucaracheros – Wrens																					
<input type="checkbox"/>	Cucarachero Ruiseñor Scaly-breasted Wren	<i>Microcerculus marginatus</i>	<i>antioquiensis</i> (NW) <i>corrasus</i> (Asm) <i>marginatus</i> (SE) <i>squamulatus</i> (NE) <i>taeniatus</i> (W)	≡	≡		Z		B	1,5,8,12		0-1									
<input type="checkbox"/>	Cucarachero Gris Gray-mantled Wren	<i>Odontorchilus branickii</i>	<i>branickii</i> (CS) <i>minor</i> (S, W)		Σ	X,E	Σ		B			0-2									
<input type="checkbox"/>	Cucarachero Común House Wren	<i>Troglodytes aedon</i>	<i>albicans</i> (S-SE) <i>atopus</i> (N) <i>columbae</i> (Ae) <i>striatulus</i> (Aw,c)	≡	≡	≡	≡	o	U	3,4,5,6,8,9, 11		0-2>									
<input type="checkbox"/>	Cucarachero Montaraz Mountain Wren	<i>Troglodytes solstitialis</i>	<i>solitarius</i> (Ax) <i>solstitialis</i> (SW)			X,E,N, Π,Ω			B	3,4,7,8		1-2>									
<input type="checkbox"/>	Cucarachero de Santa Marta Santa Marta Wren	<i>Troglodytes monticola</i>				ΣM			B			VU	1-2								
<input type="checkbox"/>	Cucarachero Paramuno Sedge Wren	<i>Cistothorus platensis</i>	<i>aequatorialis</i> (SW) <i>alticola</i> (Asm) <i>tamae</i> (CE) <i>tolimae</i> (C)			≡	Θ		B	3,7		1-2>									
<input type="checkbox"/>	Cucarachero de Apolinar Apolinar's Wren	<i>Cistothorus apolinari</i>	<i>apolinari</i> (Ae) <i>hernandezii</i> (Ae) ⁵⁶			E			A			EN	2>								
<input type="checkbox"/>	Cucarachero Cabeciblanco White-headed Wren	<i>Campylorhynchus albobrunneus</i>	<i>aenigmaticus</i> (SW) <i>harterti</i> (W)		T				B	1		0-1									
<input type="checkbox"/>	Cucarachero Matraquero Band-backed Wren	<i>Campylorhynchus zonatus</i>	<i>brevirostris</i> (N) <i>curvirostris</i> (Asm) <i>imparilis</i> (N-NW)	≡		ΣM			B, D	5,6,12		0-2									
<input type="checkbox"/>	Cucarachero Blanquinegro Stripe-backed Wren	<i>Campylorhynchus nuchalis</i>	<i>nuchalis</i> (NE) <i>pardus</i> (N, C)	T				o	D	6		0-1									
<input type="checkbox"/>	Cucarachero Chupahuevos Bicolored Wren	<i>Campylorhynchus griseus</i>	<i>albicilius</i> (N) <i>bicolor</i> (C) <i>minor</i> (CE) <i>pallidus</i> (SE) <i>zimmeri</i> (CS) Alto Magd.	≡				o	B, D	6,8,9,12		0-2									
<input type="checkbox"/>	Cucarachero Mirlo Thrush-like Wren	<i>Campylorhynchus turdinus</i>	<i>hypostictus</i>				Z		B			0-1									
<input type="checkbox"/>	Cucarachero Cabecinegro Sooty-headed Wren	<i>Pheugopedius spadix</i>				X,E,N, Ω			B	2,5,6,11,12	C-end	0-2									
<input type="checkbox"/>	Cucarachero Buchinegro Black-bellied Wren	<i>Pheugopedius fasciatoventris</i>	<i>albigularis</i> (W) <i>fasciatoventris</i> (N)	≡	T				B	5,6,12		0-1									
<input type="checkbox"/>	Cucarachero Cejón Plain-tailed Wren	<i>Pheugopedius euophrys</i>	<i>euophrys</i> (Vertiente W) <i>longipes</i> (Vertiente E)			N			B			2>									
<input type="checkbox"/>	Cucarachero Bigotudo Whiskered Wren	<i>Pheugopedius mystacalis</i>	<i>amaurogaster</i> (NE-E: Ae) <i>consobrinus</i> ? (NE) <i>macrurus</i> (Ac,e) <i>saltuensis</i> (Aw) <i>yanachae</i> (An)			X,E,N,Π, Ω			B	4,5,6,9		1-2>									
<input type="checkbox"/>	Cucarachero Amazónico Coraya Wren	<i>Pheugopedius coraya</i>	<i>caurensis</i> (E) <i>grieseipectus</i> (S)				Z		B			0-1									
<input type="checkbox"/>	Cucarachero Pechirrufo Rufous-breasted Wren	<i>Pheugopedius rutilus</i>	<i>intensus</i> (NE?) <i>interior</i> (N: Ae) <i>laetus</i> (Ap)	Γ		E,Π			D	8		0-2									
<input type="checkbox"/>	Cucarachero Buchipecoso Speckle-breasted Wren	<i>Pheugopedius sclateri</i>	<i>columbianus</i> (Ac) <i>hypospodius</i> (Ae)			X,E			B			1-2									
<input type="checkbox"/>	Cucarachero Ribereño Bay Wren	<i>Pheugopedius nigricapillus</i>	<i>connectens</i> (SW) <i>schottii</i> (NW)	T	T				B	1,2,8,11		0-2									
<input type="checkbox"/>	Cucarachero del Chocó Stripe-throated Wren	<i>Pheugopedius leucopogon</i>	<i>grisescens</i> (NW) <i>leucopogon</i> (W)	T	T				B	1,5,12		0-1									
<input type="checkbox"/>	Cucarachero Cantor Rufous-and-white Wren	<i>Pheugopedius rufalbus</i>	<i>cumanensis</i> (N) <i>minlosi</i> (E)	T				o	B,D	6,8		0-2									
<input type="checkbox"/>	Cucarachero de Nicéforo Nicéforo's Wren	<i>Pheugopedius nicefori</i>				E			B			CR	0-1								
<input type="checkbox"/>	Cucarachero Anteado Buff-breasted Wren	<i>Pheugopedius leucotis</i>	<i>bogotensis</i> (E) <i>collinus</i> (NE) Macuira <i>galbraithii</i> (NW) <i>leucotis</i> (NC) <i>peruanus</i> (SE) <i>venezuelanus</i> (NE) <i>zuliensis</i> (N Santander)	≡	Δ		≡	o	B, D	8		0-1									

Nombre Común en Español ----- Nombre Común en Inglés		Nombre de la especie (Latín)	Subespecie (Latín)	Vall.-Car.	Pacífico	Andes	Amazo.	Orinoco	Cobertura	Reservas ProAves	Estado	Alt									
<input type="checkbox"/>	Cucarachero Rufo Rufous Wren	<i>Cinnycerthia unirufa</i>	<i>chakei</i> (Ap) <i>unibrunnea</i> (Aw) <i>unirufa</i> (CN)			X,E,N, II,Ω			B	1,3,4		2>									
<input type="checkbox"/>	Cucarachero Sepia Sharpe's Wren	<i>Cinnycerthia olivascens</i>	<i>bogotensis</i> (Ae) <i>olivascens</i> (Aw,c) <i>subsp.</i> (Ae: n) <i>subsp.</i> (Ae: Yariquies) ⁵⁴			X,E,N, Ω			B	1,2,4,7		1-2>									
<input type="checkbox"/>	Cucarachero Pechiblanco White-breasted Wood-Wren	<i>Henicorhina leucosticta</i>	<i>albilateralis</i> (C) <i>dariensis</i> (NW) <i>eucharis</i> (W: Dagua) <i>hauxwelli</i> (E) <i>inornata</i> (W)	M,T, S	T	X	Z		B	1,2,4,5,12		0-2									
<input type="checkbox"/>	Cucarachero Pechigrís Gray-breasted Wood-Wren	<i>Henicorhina leucophrys</i>	<i>anachoreta</i> (Asm: mont.) <i>bangsi</i> (Asm: premont.) <i>brunneiceps</i> (W) <i>leucophrys</i> (Aw,c,e) <i>tamae</i> (NE) <i>subsp.</i> (Putumayo) <i>subsp.</i> (Darién)			Ξ			B	1,2,3,4,6,7, 8,9,11		1-2>									
<input type="checkbox"/>	Cucarachero de Munchique Munchique Wood-Wren	<i>Henicorhina negreti</i> ⁵⁷				Ω			B	2	CR	2>									
<input type="checkbox"/>	Cucarachero Flautista Chestnut-breasted Wren	<i>Cyphorhinus thoracicus</i>	<i>dichrous</i>			X,Ω			B	2,11		1-2>									
<input type="checkbox"/>	Cucarachero Gaitero Song Wren	<i>Cyphorhinus phaeocephalus</i>	<i>chocoanus</i> (Chocó) <i>lawrencii</i> (NW) <i>phaeocephalus</i> (W) <i>propinquus</i> (N)	T	Σ				B	12		0-1									
<input type="checkbox"/>	Cucarachero Musical Musician Wren	<i>Cyphorhinus arada</i>	<i>salvini</i> (S) <i>transfluvialis</i> (SE)				Z		B			0-1									
POLIOPTILIDAE: (6) Currucas – Gnatcatchers, Gnatwrens																					
<input type="checkbox"/>	Curruca Collareja Collared Gnatwren	<i>Microbates collaris</i>	<i>collaris</i>				Z		B			0-1									
<input type="checkbox"/>	Curruca Rubicunda Half-collared Gnatwren	<i>Microbates cinereiventris</i>	<i>albapiculus</i> (N: alto Sinú) <i>cinereiventris</i> (W) <i>magdalenae</i> (N) <i>peruvianus</i> (S) <i>semitorquatus</i> (NW) <i>unicus</i> (C)	T	T		Σ		B	1,5,12		0-1									
<input type="checkbox"/>	Curruca Picuda Long-billed Gnatwren	<i>Ramphocaenus melanurus</i>	<i>duidae</i> (SW) <i>griseodorsalis</i> (WC) <i>pallidus</i> (NE) <i>rufiventris</i> (N) <i>sanctaemarthae</i> (N) <i>trinitatis</i> (E)	Ξ			Z		B	5,8,12		0-2									
<input type="checkbox"/>	Curruca Tropical Tropical Gnatcatcher	<i>Polioptila plumbea</i>	<i>anteocularis</i> (CS) <i>bilineata</i> (N, W) <i>daguae</i> (SW) <i>innotata</i> (E) <i>plumbiceps</i> (NE)	Ξ	T	X	Ξ	O	B, D	1,8		0-2									
<input type="checkbox"/>	Curruca Guayanesa Guianan Gnatcatcher	<i>Polioptila guianensis</i>	<i>facilis</i>				Z		B			0-1									
<input type="checkbox"/>	Curruca Pizarra Slate-throated Gnatcatcher	<i>Polioptila schistaceigula</i>		T	T		Σ		B	1,5		0-1									
DONACOBIIIDAE: (1) Donacobius																					
<input type="checkbox"/>	Cucarachero de Laguna Black-capped Donacobius	<i>Donacobius atricapilla</i>	<i>atricapillus</i> (E) <i>brachypterus</i> (N) <i>nigrodorsalis</i> (SE)	Ξ	Δ		Ξ	O	A	5		0-2									
CINCLIDAE: (1) Mirlos-acuáticos - Dippers																					
<input type="checkbox"/>	Mirlo-acuático Suramericano White-capped Dipper	<i>Cinclus leucocephalus</i>	<i>leuconotus</i> (Ax) <i>rivularis</i> (Asm)			Ξ			A	1,2,3,6,7		0-2>									
BOMBYCILLIDAE: (1) Ampelis – Waxwings																					
<input type="checkbox"/>	Ampelis Americano Cedar Waxwing	<i>Bombycilla cedrorum</i>			Δ,T				B		acc Mb	0-2									
TURDIDAE: (27) Mirlas, Zorzales - Thrushes, Solitaires																					
<input type="checkbox"/>	Solitario Enmascarado Varied Solitaire	<i>Myadestes coloratus</i>			Δ				B			0-2									
<input type="checkbox"/>	Solitario Andino Andean Solitaire	<i>Myadestes ralloides</i>	<i>candela</i> (CS) <i>plumbeiceps</i> (Aw,c) <i>venezuelensis</i> (Ae)			X,E,N, II,Ω			B	1,2,3,4,6,7, 11,12		1-2>									
<input type="checkbox"/>	Zorzal Piquianaranjado Orange-billed Nightingale-Thrush	<i>Catharus aurantirostris</i>	<i>aurantirostris</i> (E) <i>barbarittoi</i> (Ap) <i>inornatus</i> (Ae) <i>insignis</i> (CS) <i>phaeopleurus</i> (Ac) <i>sierrae</i> (N, NE)			Ξ			B	2,4,6,8,9		0-2									

Nombre Común en Español ----- Nombre Común en Inglés		Nombre de la especie (Latín)	Subespecie (Latín)	Vall.-Car.	Pacífico	Andes	Amazo.	Orinoco	Cobertura	Reservas ProAves	Estado	Alt							
<input type="checkbox"/>	Zorzal Oscuro Slaty-backed Nightingale-Thrush	<i>Catharus fuscater</i>	<i>fuscater</i> (Ae) <i>opertaneus</i> (Aw) <i>sanctaemartae</i> (Asm)			E,Π,Σ M,Ω			B	8		0-2							
<input type="checkbox"/>	Zorzal Pechiamarillo Spotted Nightingale-Thrush	<i>Catharus dryas</i>	<i>dryas</i> ? (SW) <i>ecuadoreanus</i> (S) <i>maculatus</i> (CE)				Σ		B			0-2							
<input type="checkbox"/>	Zorzal Rojizo Veery	<i>Catharus fuscescens</i>	<i>fuliginosa</i> , <i>fuscescens</i> , <i>salicicola</i> , <i>subpallidus</i>	≡	≡	≡	≡	o	B	8,10	Mb	0-2							
<input type="checkbox"/>	Zorzal Carigrís Gray-cheeked Thrush	<i>Catharus minimus</i>	<i>bicknelli</i> <i>minimus</i>	≡	≡	≡	≡	o	B, D	5,6,8,10,12	Mb	0-2>							
<input type="checkbox"/>	Zorzal Buchipecoso Swainson's Thrush	<i>Catharus ustulatus</i>	<i>swainsoni</i>	≡	≡	≡	≡	o	B, D	1,2,3,4,5,6,8, 9,10,11,12	Mb	0-2>							
<input type="checkbox"/>	Zorzal de bosque Wood Thrush	<i>Hylocichla mustelina</i>		≡					B		Mb	0-2							
<input type="checkbox"/>	Solitario Negro Black Solitaire	<i>Entomodestes coracinus</i>			Σ				B	1,2	C-end	0-2							
<input type="checkbox"/>	Solitario Ocráceo Rufous-brown Solitaire	<i>Cichlopsis leucogenys</i>	<i>chubbi</i>		Σ				B	1		0-1							
<input type="checkbox"/>	Mirra Ojiblanca Pale-eyed Thrush	<i>Turdus leucops</i>				E,Ω	Σ		B	1,2,4,6,11		1-2>							
<input type="checkbox"/>	Mirra Negra Yellow-legged Thrush	<i>Turdus flavipes</i>	<i>venezuelensis</i>			Π,ΣM			B	6,8,9,12		0-2							
<input type="checkbox"/>	Mirra Buchiblanca Pale-breasted Thrush	<i>Turdus leucomelas</i>	<i>albiventer</i> (X) <i>cantor</i> (Guajira)	Γ, M .T				o	B, D	5,6,8,9		0-2							
<input type="checkbox"/>	Mirra Cacao Cocoa Thrush	<i>Turdus fumigatus</i>	<i>aquilonalis</i> (N) N de S. <i>orinocensis</i> (S) Macarena			E			B			0-2							
<input type="checkbox"/>	Mirra de Hauxwell Hauxwell's Thrush	<i>Turdus hauxwelli</i>					≡	o	B			0-1							
<input type="checkbox"/>	Mirra Selvática Pale-vented Thrush	<i>Turdus obsoletus</i>	<i>colombianus</i> (SW) <i>obsoletus</i> (NW) <i>parambanus</i> (WC)	M, G A, T					B	1,5,8,11,12		0-2							
<input type="checkbox"/>	Mirra Parda Clay-colored Thrush	<i>Turdus grayi</i>	<i>casius</i> (NW) <i>incomptus</i> (N)	Γ, T		X			B, D			0-2							
<input type="checkbox"/>	Mirra Caripelada Spectacled Thrush	<i>Turdus nudigenis</i>	<i>nudigenis</i>					o	B			0-2							
<input type="checkbox"/>	Mirra Amazónica Lawrence's Thrush	<i>Turdus lawrencii</i>					Z		B			0-1							
<input type="checkbox"/>	Mayo Embarrador Black-billed Thrush	<i>Turdus ignobilis</i>	<i>debilis</i> (CE) <i>goodfellowi</i> (W) <i>ignobilis</i> (Ac,e)	≡	≡	≡	≡	o	B	2,3,4,6,8, 11		0-2							
<input type="checkbox"/>	Mirra Colorada Chestnut-bellied Thrush	<i>Turdus fulviventris</i>				E,N,Π	Σ		B	9		1-2>							
<input type="checkbox"/>	Mirra Cabecinegra Black-hooded Thrush	<i>Turdus olivater</i>	<i>caucae</i> (Ac) <i>olivater</i> (NE) <i>sanctaemartae</i> (Asm)			X,E,Π, ΣM			B	8,9		1-2>							
<input type="checkbox"/>	Mirra Patinaranja Great Thrush	<i>Turdus fuscater</i>	<i>cacozelus</i> (N) <i>clarus</i> (Ap); <i>gigas</i> (Ae); <i>quindio</i> (Aw,c)			≡			B	2,3,4,6,7,8, 11		1-2>							
<input type="checkbox"/>	Mirra Serrana Glossy-black Thrush	<i>Turdus serranus</i>	<i>atrosericeus</i> (NE) <i>fusco-brunneus</i> (Ax)			X,E,Π, Ω			B	2,4,7,8,9, 11		1-2>							
<input type="checkbox"/>	Mirra del Pacífico White-throated Thrush	<i>Turdus assimilis</i>	<i>daguae</i>		T				B			0-1							
<input type="checkbox"/>	Mirra Collareja White-necked Thrush	<i>Turdus albicollis</i>	<i>phaeopygoides</i> (NE) <i>phaeopygus</i> (E)	Γ			≡	o	B	8		0-2							
MIMIDAE: (3) Sinsontes – Mockingbirds, Thrashers																			
<input type="checkbox"/>	Pájaro Gato Gray Catbird	<i>Dumetella carolinensis</i>		≡					B, D	10	Mb	0-1							
<input type="checkbox"/>	Sinsonte Común Tropical Mockingbird	<i>Mimus gilvus</i>	<i>melanopterus</i> (NE-E) <i>tolimensis</i> (W-C)	≡		≡		o	D	5,6,7,9,11, 12		0-2>							
<input type="checkbox"/>	Sinsonte de San Andrés San Andres Mockingbird	<i>Mimus magnirostris</i>		I					D	10	SA	0-1							
MOTACILLIDAE: (3) Bisbitas – Pipits, Wagtails																			
<input type="checkbox"/>	Bisbita Sabanera Yellowish Pipit	<i>Anthus lutescens</i>	<i>lutescens</i>					o	S			0-1							
<input type="checkbox"/>	Bisbita Paramuna Paramo Pipit	<i>Anthus bogotensis</i>	<i>bogotensis</i>			X,E,N			S			2>							
<input type="checkbox"/>	Bisbita Alpina American Pipit	<i>Anthus rubescens</i> ³³		I					S	10	SA	0-1							
THRAUPIDAE: (139) Tangarás – Tanagers																			
<input type="checkbox"/>	Cardenal Pantanero Red-capped Cardinal	<i>Paroaria gularis</i>	<i>gularis</i> (SE) <i>nigrogenis</i> (E)					o	B			0-1							

Nombre Común en Español ----- Nombre Común en Inglés		Nombre de la especie (Latín)	Subespecie (Latín)	Vall.-Car.	Pacífico	Andes	Amazo.	Orinoco	Cobertura	Reservas ProAves	Estado	Alt								
<input type="checkbox"/>	Pizarrita Sabanera Black-faced Tanager	<i>Schistochlamys melanopis</i>	<i>aterrima</i>	≡			≡	o	S	5,11,12		0-2								
<input type="checkbox"/>	Tangará Urraca Magpie Tanager	<i>Cissopis leverianus</i>	<i>leveriana</i>				≡	o	B			0-1								
<input type="checkbox"/>	Pollo-de-monte White-capped Tanager	<i>Sericossypha albocristata</i>				X,E	Σ		B	3,4,7		1-2>								
<input type="checkbox"/>	Trinadora Pechiblanca Hooded Tanager	<i>Nemosia pileata</i>	<i>hypoleuca</i>	T			Z		B			0-1								
<input type="checkbox"/>	Buscaquiches Rufo Rufous-crested Tanager	<i>Creurgops verticalis</i>				X,N,Ω			B	2,4		1-2>								
<input type="checkbox"/>	Hemíspingus Cabecinegro Black-capped Hemíspingus	<i>Hemíspingus atropileus</i>	<i>atropileus</i>			X,E,N,Ω			B	2,3,4,7		2>								
<input type="checkbox"/>	Hemíspingus Cejiblanco Superciliaried Hemíspingus	<i>Hemíspingus superciliaris</i>	<i>chrysophrys</i> ? (NE) <i>nigrirostris</i> (CS) <i>superciliaris</i> (CE)			X,E,N			B	3,4		2>								
<input type="checkbox"/>	Hemíspingus Verdoso Oleaginous Hemíspingus	<i>Hemíspingus frontalis</i>	<i>flavidorsalis</i> (Ap) <i>frontalis</i> (Ax) <i>ignobilis</i> (NE)			X,E,N,Π,Ω			B	3,4,6,11		1-2>								
<input type="checkbox"/>	Hemíspingus de Antifaz Black-eared Hemíspingus	<i>Hemíspingus melanotis</i>	<i>melanotis</i> (Ax) <i>ochraceus</i> (An,w)			X,E,N,Ω			B	4		1-2>								
<input type="checkbox"/>	Hemíspingus Tizado Black-headed Hemíspingus	<i>Hemíspingus verticalis</i>				X,E,N			B	3,7		2>								
<input type="checkbox"/>	Montero Piquirrojo Gray-hooded Bush-Tanager	<i>Cnemoscopus rubrirostris</i>	<i>rubrirostris</i>			X,E,N,Ω			B	2,4,7,8		2>								
<input type="checkbox"/>	Zarcerito Encapuchado Fulvous-headed Tanager	<i>Thlypopsis fulviceps</i>	<i>fulviceps</i> (NE) Vert. E <i>intensa</i> (NE) Vert. W <i>obscuriceps</i> (Ap)			E,Π			B	9		1-2>								
<input type="checkbox"/>	Zarcerito Pechirrufo Rufous-chested Tanager	<i>Thlypopsis ornata</i>	<i>ornata</i>			X,N			B			2>								
<input type="checkbox"/>	Zarcerito Cabeciamarillo Orange-headed Tanager	<i>Thlypopsis sordida</i>	<i>chrysopsis</i>				Z		B			0-1								
<input type="checkbox"/>	Güicha Hormiguera Gray-headed Tanager	<i>Eucometis penicillata</i>	<i>cristata</i> (N, NW) <i>penicillata</i> (E)	≡	Δ		Z		B	5,6,8,12		0-2								
<input type="checkbox"/>	Parlotero Crestado Flame-crested Tanager	<i>Tachyphonus cristatus</i>	<i>crystalatus</i> (SE) <i>fallax</i> (S) <i>orinocensis</i> (E)				Z		B			0-1								
<input type="checkbox"/>	Parlotero Culiamarillo Fulvous-crested Tanager	<i>Tachyphonus surinamus</i>	<i>brevipes</i>				Z		B			0-1								
<input type="checkbox"/>	Parlotero Aliblanco White-shouldered Tanager	<i>Tachyphonus luctuosus</i>	<i>luctuosus</i> (SE) <i>panamensis</i> (N-W)	≡	T		≡	o	B	5,6,8,12		0-2								
<input type="checkbox"/>	Parlotero Crestado Tawny-crested Tanager	<i>Tachyphonus delatrii</i>	<i>delatrii</i>	T	T				B	1,2,5		0-2								
<input type="checkbox"/>	Parlotero Malcasado White-lined Tanager	<i>Tachyphonus rufus</i>		M,T, ς			≡		B	1,2,3,4,5,6, 8,12		0-2>								
<input type="checkbox"/>	Parlotero Hombriorrojo Red-shouldered Tanager	<i>Tachyphonus phoenicius</i>					≡	o	S			0-1								
<input type="checkbox"/>	Lanio Dentado Fulvous Shrike-Tanager	<i>Lanio fulvus</i>	<i>peruvianus</i>				Z		B			0-1								
<input type="checkbox"/>	Toche Carmesí Masked Crimson Tanager	<i>Ramphocelus nigrogularis</i>					Z		B			0-1								
<input type="checkbox"/>	Toche Pico-de-plata Crimson-backed Tanager	<i>Ramphocelus dimidiatus</i>	<i>dimidiatus</i> (N) <i>mochinus</i> (NW)	≡	Σ	X			B	3,5,6,8,11, 12		0-2								
<input type="checkbox"/>	Toche Negro Silver-beaked Tanager	<i>Ramphocelus carbo</i>	<i>carbo</i> (SE) <i>unicolor</i> (E) <i>venezuelensis</i> (E)				≡	o	B			0-1								
<input type="checkbox"/>	Toche Enjalrado Flame-rumped Tanager	<i>Ramphocelus flammigerus</i>	<i>flammigerus</i> <i>icteronotus</i>	M,T	T	X,Ω			B	1,2,3,5,6, 11,12	C- end	0-2								
<input type="checkbox"/>	Azulejo Común Blue-gray Tanager	<i>Thraupis episcopus</i>	<i>canus</i> (N) <i>coelestis</i> (S) <i>leucopterus</i> (C) <i>medianus</i> (SE) <i>nesophilus</i> (E) <i>quaesitus</i> (SW)	≡	≡	≡	≡	o	B,D	1,3,4,5,6,8, 9,11,12		0-2								
<input type="checkbox"/>	Azulejo Glauco Glaucous Tanager	<i>Thraupis glaucocolpa</i>		Γ					D			0-1								
<input type="checkbox"/>	Azulejo Palmero Palm Tanager	<i>Thraupis palmarum</i>	<i>atripennis</i> (N) <i>melanopterus</i> (E) <i>violilavatus</i> (SW) <i>annectens</i> (C)	≡	≡	≡	≡	o	B, D	1,2,3,4,5,6, 8,9,11,12		0-2								
<input type="checkbox"/>	Azulejo Montañero Blue-capped Tanager	<i>Thraupis cyanocephala</i>	<i>auricrissus</i> (NC) <i>cyanocephalus</i> ? (SW) <i>hypophaeus</i> ? (NE) <i>margaritae</i> (N)			≡			B	2,3,4,6,7,8, 9		1-2>								

Nombre Común en Español ----- Nombre Común en Inglés		Nombre de la especie (Latín)	Subespecie (Latín)	Vall.-Car.	Pacífico	Andes	Amazo.	Orinoco	Cobertura	Reservas ProAves	Estado	Alt							
<input type="checkbox"/>	Toche Escarlata Vermilion Tanager	<i>Calochaetes coccineus</i>					Σ		B			0-1							
<input type="checkbox"/>	Tangará Aurinegra Black-and-gold Tanager	<i>Bangsia melanochlamys</i>				X,Ω			B	11	VU	1-2>							
<input type="checkbox"/>	Tangará Pechidorada Golden-chested Tanager	<i>Bangsia rothschildi</i>			Σ				B	1	C-end	0-1							
<input type="checkbox"/>	Tangará Cariazul Moss-backed Tanager	<i>Bangsia edwardsi</i>			Σ				B	1	C-end	0-2							
<input type="checkbox"/>	Tangará de Tatamá Gold-ringed Tanager	<i>Bangsia aureocincta</i>				Ω			B		EN	2>							
<input type="checkbox"/>	Azulejo Real Hooded Mountain-Tanager	<i>Buthraupis montana</i>	<i>cucullata</i> (W) <i>gigas</i> (NC)			X,E,N,Π			B	2,3,4,6,7		1-2>							
<input type="checkbox"/>	Azulejo Pechinegro Black-chested Mountain-Tanager	<i>Buthraupis eximia</i>	<i>chlonota</i> (S) <i>eximia</i> (NC) <i>zimmeri</i> (WC)			X,E,N, Ω			B	3,7		2>							
<input type="checkbox"/>	Azulejo de Wetmore Masked Mountain-Tanager	<i>Buthraupis wetmorei</i>				X,N			B		VU	2>							
<input type="checkbox"/>	Tangará Serrana Santa Marta Mountain-Tanager	<i>Anisognathus melanogenys</i>				ΣM			B	8		1-2>							
<input type="checkbox"/>	Tangará Lacrimosa Lachrymose Mountain-Tanager	<i>Anisognathus lacrymosus</i>	<i>intensus</i> (Aw) <i>olivaceiceps</i> (Ac) <i>pallidorsalis</i> (Ap) <i>palpebrosus</i> (SW) <i>tamae</i> (Ae: Tamá) <i>subsp.</i> (Ae: Yariguies) ⁵⁸			X,E,N,Π Ω			B	2,3,4,7		2>							
<input type="checkbox"/>	Tangará Escarlata Scarlet-bellied Mountain-Tanager	<i>Anisognathus igniventris</i>	<i>erythrotus</i> (S) <i>lunulatus</i> (NC)			X,E,N			B	3		2>							
<input type="checkbox"/>	Tangará Primavera Blue-winged Mountain-Tanager	<i>Anisognathus somptuosus</i>	<i>antioquiae</i> (Aw,c) <i>baezae</i> (S) <i>cyanopterus</i> (CW) <i>victorini</i> (C)			X,E,N, Ω			B	1,2,3,4,6,7, 11		1-2>							
<input type="checkbox"/>	Tangará del Pacífico Black-chinned Mountain-Tanager	<i>Anisognathus notabilis</i>			Σ				B	1	C-end	1-2>							
<input type="checkbox"/>	Clorornis Patirrojo Grass-green Tanager	<i>Chlorornis riefferii</i>	<i>riefferii</i>			X,E,N, Ω			B	2,3,4,7		1-2>							
<input type="checkbox"/>	Tangará Diadema Buff-breasted Mountain-Tanager	<i>Dubusia taeniata</i>	<i>carrikeri</i> (Asm) <i>taeniata</i> (Ax)			Ξ			B	2,3,4,7,8		2>							
<input type="checkbox"/>	Musguerito Gargantilla Purplish-mantled Tanager	<i>Iridosornis porphyrocephalus</i>				X,N,Ω			B	1,2,11	NT C-end	1-2>							
<input type="checkbox"/>	Musguerito Gorgiamarillo Yellow-throated Tanager	<i>Iridosornis analis</i>				Σ			B			0-2							
<input type="checkbox"/>	Musguerito Paramuno Golden-crowned Tanager	<i>Iridosornis rufivertex</i>	<i>caeruleoventris</i> (N) <i>ignicapillus</i> (SW) <i>rufivertex</i> (C)			X,E,N, Ω			B	2,3,4,7		2>							
<input type="checkbox"/>	Viuva de Antifaz Fawn-breasted Tanager	<i>Pipraeidea melanonota</i>	<i>venezuelensis</i>			X,E,N, Ω			B	2,3,4,7		1-2>							
<input type="checkbox"/>	Tangará Esmeralda Glistening-green Tanager	<i>Chlorochrysa phoenicotis</i>			Σ	X			B	1,2	C-end	0-2>							
<input type="checkbox"/>	Tangará Orejinaranja Orange-eared Tanager	<i>Chlorochrysa calliparaea</i>	<i>bourcieri</i>			E,N	Σ		B			1-2							
<input type="checkbox"/>	Tangará Multicolor Multicolored Tanager	<i>Chlorochrysa nitidissima</i>				X,Ω			B	2,11	VU	1-2>							
<input type="checkbox"/>	Tangará Nuquidorada Golden-naped Tanager	<i>Tangara ruficervix</i>	<i>ruficervix</i> (N) <i>taylori</i> (SE)			X,E,N, Ω			B	1,2,6		1-2>							
<input type="checkbox"/>	Tangará Encapuchada Black-headed Tanager	<i>Tangara cyanoptera</i>	<i>cyanoptera</i>			E,Π,Σ M			B	8,9		0-2							
<input type="checkbox"/>	Tangará Capirota Black-capped Tanager	<i>Tangara heinei</i>				Ξ			B	1,2,4,6,7,8, 9,11		0-2>							
<input type="checkbox"/>	Tangará Platinada Gray-and-gold Tanager	<i>Tangara palmeri</i>			Σ				B	1	C-end	0-1							
<input type="checkbox"/>	Tangará Triguera Burnished-buff Tanager	<i>Tangara cayana</i>	<i>cayana</i> (E) <i>fulvescens</i> (CE)					o	B, D			0-2							
<input type="checkbox"/>	Tangará Rastrojera Scrub Tanager	<i>Tangara vitriolina</i>				X,E,N, Ω			B, D	2,3,4,5,6, 11,12	C-end	0-2>							
<input type="checkbox"/>	Tangará Enmascarada Masked Tanager	<i>Tangara nigrocincta</i>					Z		B			0-2							
<input type="checkbox"/>	Tangará Collareja Golden-hooded Tanager	<i>Tangara larvata</i>	<i>fanny</i>	M,T	T				B	1,5,6,12		0-2							
<input type="checkbox"/>	Tangará Real Blue-necked Tanager	<i>Tangara cyanicollis</i>	<i>caeruleocephala</i> (E) <i>cyanopygia</i> (SW) <i>granadensis</i> (C) <i>hannahiae</i> (NE)			X,E,N, Ω			B	2,3,5,6,11, 12		0-2							

Nombre Común en Español ----- Nombre Común en Inglés		Nombre de la especie (Latín)	Subespecie (Latín)	Vall.-Car.	Pacífico	Andes	Amazo.	Orinoco	Cobertura	Reservas ProAves	Estado	Alt								
<input type="checkbox"/>	Tangará Manchada Dotted Tanager	<i>Tangara varia</i>					z		B			0-1								
<input type="checkbox"/>	Tangará Barbirrufa Rufous-throated Tanager	<i>Tangara rufigula</i>			Σ				B	1,2	C-end	0-2								
<input type="checkbox"/>	Tangará Pecosa Speckled Tanager	<i>Tangara guttata</i>	<i>bogotensis</i> (E) <i>tolimae</i> (C)			X,E	Σ		B	5,6,9,11,12		1-2								
<input type="checkbox"/>	Tangará Buchiamarilla Yellow-bellied Tanager	<i>Tangara xanthogastra</i>	<i>xanthogastra</i>				z		B			0-1								
<input type="checkbox"/>	Tangará Negriazul Blue-and-black Tanager	<i>Tangara vassorii</i>	<i>vassorii</i>			X,E,N, Ω			B	1,2,3,4,7		2>								
<input type="checkbox"/>	Tangará Berilina Beryl-spangled Tanager	<i>Tangara nigroviridis</i>	<i>cyanescens</i> (N-W) <i>lozanoana</i> (NE) <i>nigroviridis</i> (E)			Ξ			B	1,2,3,4,6,7, 9,11		1-2>								
<input type="checkbox"/>	Tangará Nuquiverde Green-naped Tanager	<i>Tangara fucosa</i>			Δ				B		NT Obs	1-2								
<input type="checkbox"/>	Tangará Verdipalata Metallic-green Tanager	<i>Tangara labradorides</i>	<i>labradorides</i>			X,E,N, Ω			B	2,4,6,7		1-2>								
<input type="checkbox"/>	Tangará Cejona Blue-browed Tanager	<i>Tangara cyanotis</i>	<i>lutleyi</i>			E,N	Σ		B			1-2>								
<input type="checkbox"/>	Tangará Cenicienta Plain-colored Tanager	<i>Tangara inornata</i>	<i>inornata</i> (N) <i>languens</i> (NW)	M,T	T				B	5,6		0-1								
<input type="checkbox"/>	Tangará Turquesa Turquoise Tanager	<i>Tangara mexicana</i>	<i>boliviana</i> (SE) <i>media</i> (E)				z		B			0-1								
<input type="checkbox"/>	Tangará Sietecolores Paradise Tanager	<i>Tangara chilensis</i>	<i>chilensis</i> (SE) <i>coelicolor</i> (E)				z		B			0-1								
<input type="checkbox"/>	Tangará Culiopalina Opal-rumped Tanager	<i>Tangara velia</i>	<i>iridina</i>				z		B			0-1								
<input type="checkbox"/>	Tangará Cejiopalina Opal-crowned Tanager	<i>Tangara callophrys</i>					z		B			0-1								
<input type="checkbox"/>	Tangará Alirrufa Rufous-winged Tanager	<i>Tangara lavinia</i>	<i>lavinia</i>		T				B			0-1								
<input type="checkbox"/>	Tangará Cabecirrufa Bay-headed Tanager	<i>Tangara gyrola</i>	<i>catharinae</i> (E) <i>deleticia</i> (CW) <i>nupera</i> (SW) <i>parva</i> (SE) <i>toddi</i> (N) <i>viridissima</i> ? (NE)				z		B	1,2,3,4,5,6, 7,8,11,12		0-2								
<input type="checkbox"/>	Tangará Pechirrufa Golden-eared Tanager	<i>Tangara chrysolis</i>				E,N	Σ		B			1-2>								
<input type="checkbox"/>	Tangará Coronada Saffron-crowned Tanager	<i>Tangara xanthocephala</i>	<i>venusta</i>			X,E,N, Ω			B	1,2,3,4,6,7		1-2>								
<input type="checkbox"/>	Tangará Rubicunda Flame-faced Tanager	<i>Tangara parzudakii</i>	<i>lunigera</i> (SW) <i>parzudakii</i> (E)		Σ	X,E,N, Ω			B	1,2,6		0-2>								
<input type="checkbox"/>	Tangará Carinegra Green-and-gold Tanager	<i>Tangara schrankii</i>	<i>anchicayae</i> (W) <i>schranksii</i> (SE)		T		z		B			0-1								
<input type="checkbox"/>	Tangará Bigotuda Blue-whiskered Tanager	<i>Tangara johannae</i>			T				B	1	NT C-end	0-1								
<input type="checkbox"/>	Tangará Dorada Golden Tanager	<i>Tangara arthus</i>	<i>aurulenta</i> (C) <i>goodsoni</i> ? (SW) <i>occidentalis</i> (W) <i>palmitae</i> (C) <i>sclateri</i> (E)			X,E,N, Ω			B	1,2,4,6,7,9, 11,12		0-2>								
<input type="checkbox"/>	Tangará Esmeralda Emerald Tanager	<i>Tangara florida</i>	<i>auriceps</i>		Σ				B	1		0-1								
<input type="checkbox"/>	Tangará Amarilla Silver-throated Tanager	<i>Tangara icterocephala</i>	<i>icterocephala</i>		Σ	X			B	1,2		0-2								
<input type="checkbox"/>	Azulejo Golondrina Swallow Tanager	<i>Tersina viridis</i>	<i>grisescens</i> (N) Sta Marta <i>occidentalis</i> (W-E)	M,T	T		Ξ		B	1,5,8		0-2								
<input type="checkbox"/>	Dacnis Pechiblanca White-bellied Dacnis	<i>Dacnis albiventris</i>					z		B			0-1								
<input type="checkbox"/>	Dacnis Carinegra Black-faced Dacnis	<i>Dacnis lineata</i>	<i>lineata</i> <i>egregia</i>	M,T			z		B	5,6,12		0-1								
<input type="checkbox"/>	Dacnis Pechiamarilla Yellow-bellied Dacnis	<i>Dacnis flaviventer</i>					z		B			0-1								
<input type="checkbox"/>	Dacnis Turquesa Turquoise Dacnis	<i>Dacnis hartlaubi</i>				X,E,Ω			B	5,6	VU	0-2>								
<input type="checkbox"/>	Dacnis Negriazul Scarlet-thighed Dacnis	<i>Dacnis venusta</i>	<i>fuliginata</i>	T	T				B			0-1								

Nombre Común en Español ----- Nombre Común en Inglés		Nombre de la especie (Latín)	Subespecie (Latín)	Vall.-Car.	Pacífico	Andes	Amazo.	Orinoco	Cobertura	Reservas ProAves	Estado	Alt								
<input type="checkbox"/>	Dacnis Azul Blue Dacnis	<i>Dacnis cayana</i>	<i>baudoana</i> (W) <i>cayana</i> (E) <i>coerebicolor</i> (C) <i>glaucogularis</i> (S) <i>napaea</i> (N) <i>ultramarina</i> (NW)	≡	≡			O	B	1,5,8,12		0-1								
<input type="checkbox"/>	Dacnis Aguamarina Viridian Dacnis	<i>Dacnis viguieri</i>			Δ				B		NT C-end	0-1								
<input type="checkbox"/>	Dacnis Pechirroja Scarlet-breasted Dacnis	<i>Dacnis berlepschi</i>			T				B	1	VU C-end	0-1								
<input type="checkbox"/>	Mielero Pico-de-tuna Short-billed Honeycreeper	<i>Cyanerpes nitidus</i>	<i>caquetae</i> (Ae) <i>nitidus</i> (E)				Z		B			0-1								
<input type="checkbox"/>	Mielero Patiamarillo Shining Honeycreeper	<i>Cyanerpes lucidus</i>	<i>isthmicus</i>		Δ				B			0-1								
<input type="checkbox"/>	Mielero Cerúleo Purple Honeycreeper	<i>Cyanerpes caeruleus</i>	<i>caeruleus</i> <i>chocoanus</i> (W) <i>microrhynchus</i> (E)	≡	≡		Z		B	1,5,6,12		0-2								
<input type="checkbox"/>	Mielero Patirrojo Red-legged Honeycreeper	<i>Cyanerpes cyaneus</i>	<i>carneipes</i> (NW) <i>dispar</i> (E) <i>eximius</i> (N) <i>gemmeus</i> (NE) <i>gigas</i> (Gorgona) <i>pacificus</i> (W)	F, M, T	T		Z		B	5,8		0-1								
<input type="checkbox"/>	Mielero Verde Green Honeycreeper	<i>Chlorophanes spiza</i>	<i>arguta</i> (NW: Darién) <i>caerulescens</i> (SE) <i>exul</i> (SW) <i>spiza</i> (E) <i>subtropicalis</i> (N)	M, T, S	≡	≡	Z		B	1,3,5,6,12		0-2								
<input type="checkbox"/>	Mielero Opalino Golden-collared Honeycreeper	<i>Iridophanes pulcherrimus</i>	<i>aureinuca</i> (SW) <i>pulcherrima</i> (E)		Σ		Σ		B	1,4		1-2								
<input type="checkbox"/>	Chambergo Cejirrojo Scarlet-browed Tanager	<i>Heterospingus xanthopygius</i>	<i>berliozi</i> (W) <i>xanthopygius</i> (N) <i>rubrifrons</i>	M, T	T, Δ				B	1,5	C-end	0-1								
<input type="checkbox"/>	Pintasilgo Güira Guira Tanager	<i>Hemithraupis güira</i>	<i>guirina</i> (W-C) <i>huambina</i> (SE) <i>nigrigula</i> (NC)	M, T, S		X, Ω	Σ		B, D	1,3,4,6,11, 12		0-2								
<input type="checkbox"/>	Pintasilgo Culiamarillo Yellow-backed Tanager	<i>Hemithraupis flavicollis</i>	<i>albigularis</i> (C) <i>aurigularis</i> (SE) <i>ornata</i> (NW) <i>peruana</i> (SC)	T	Δ		Σ		B	5		0-1								
<input type="checkbox"/>	Chococito Escarlata Scarlet-and-white Tanager	<i>Chrysothlypis salmomi</i>		T	T				B	1,11	C-end	0-1								
<input type="checkbox"/>	Conirrostro Pizarra Chestnut-vented Conebill	<i>Conirostrum speciosum</i>	<i>amazonum</i>				≡	O	B			0-1								
<input type="checkbox"/>	Conirrostro Orejiblanco White-eared Conebill	<i>Conirostrum leucogenys</i>	<i>leucogenys</i> (N) <i>panamense</i> (NW)	M, T					D	5		0-1								
<input type="checkbox"/>	Conirrostro Manglero Bicolored Conebill	<i>Conirostrum bicolor</i>	<i>bicolor</i> (N) <i>minor</i> (E)	F, T			Z		B, A			0-1								
<input type="checkbox"/>	Conirrostro Cenizo Cinereous Conebill	<i>Conirostrum cinereum</i>	<i>fraseri</i>			X, N			B			2>								
<input type="checkbox"/>	Conirrostro Encapuchado Blue-backed Conebill	<i>Conirostrum sitticolor</i>	<i>sitticolor</i> (Ax) <i>pallidus</i> (Ap)			X, E, N, Ω			B	3,4,7		2>								
<input type="checkbox"/>	Conirrostro Capirotdado Capped Conebill	<i>Conirostrum albifrons</i>	<i>albifrons</i> (E) <i>atrocyaneum</i> (SW) <i>centralandium</i> (C)			X, E, N, Ω			B	1,2,3,4,7		1-2>								
<input type="checkbox"/>	Conirrostro Rufo Rufous-browed Conebill	<i>Conirostrum rufum</i>				E, ΣM			B	8		2>								
<input type="checkbox"/>	Conirrostro Gigante Giant Conebill	<i>Oreomanes fraseri</i>				N			B		NT	2>								
<input type="checkbox"/>	Picaflor Canela Rusty Flowerpiercer	<i>Diglossa sittoides</i>	<i>coelestis</i> (Ap) <i>decorata</i> ? (S) <i>dorbignyi</i> (C) <i>hyperythra</i> (NE)			≡			B	2,8		1-2>								
<input type="checkbox"/>	Picaflor Pechirrufo Chestnut-bellied Flowerpiercer	<i>Diglossa gloriosissima</i>	<i>boyley</i> (Antioquia) <i>gloriosissima</i> (Cauca)				Ω		B	2,7	EN	2>								
<input type="checkbox"/>	Picaflor Lustroso Glossy Flowerpiercer	<i>Diglossa lafresnayii</i>				X, E, N, Ω			B	3		2>								
<input type="checkbox"/>	Picaflor Negro Black Flowerpiercer	<i>Diglossa humeralis</i>	<i>aterrima</i> (S) <i>humeralis</i> (Ae) <i>nocticolor</i> (Asm,p)			≡			B	3,4,8		2>								
<input type="checkbox"/>	Picaflor Rabi azul Black-throated Flowerpiercer	<i>Diglossa brunneiventris</i>	<i>vuilleumieri</i>			X, Ω			B	4,7		2>								
<input type="checkbox"/>	Picaflor Flanquiblanco White-sided Flowerpiercer	<i>Diglossa albilatera</i>	<i>albilatera</i>			≡			B	2,3,4,6,7,8, 11		1-2>								

Nombre Común en Español ----- Nombre Común en Inglés		Nombre de la especie (Latín)	Subespecie (Latín)	Vall.-Car.	Pacífico	Andes	Amazo.	Orinoco	Cobertura	Reservas ProAves	Estado	Alt							
<input type="checkbox"/>	Picaflor del Chocó Indigo Flowerpiercer	<i>Diglossa indigotica</i>			Σ				B	1,4	C-end	0-2>							
<input type="checkbox"/>	Picaflor Ojiamarillo Deep-blue Flowerpiercer	<i>Diglossa glauca</i>	<i>tyrianthina</i>			N	Σ		B			1-2>							
<input type="checkbox"/>	Picaflor Azul Bluish Flowerpiercer	<i>Diglossa caerulescens</i>	<i>ginesi</i> ? (NE) <i>saturata</i> (Ax)			X,E,N,Π Ω			B	2,4,6,7,8		1-2>							
<input type="checkbox"/>	Picaflor de Antifaz Masked Flowerpiercer	<i>Diglossa cyanea</i>	<i>cyanea</i> (Ax) <i>obscura</i> ? (NE)			X,E,N, Ω			B	2,3,4,6,7		1-2>							
<input type="checkbox"/>	Gorrión Afelpado Plushcap	<i>Catamblyrhynchus diadema</i>	<i>diadema</i>			Ξ			B	2,3,4,7,8		1-2>							
<input type="checkbox"/>	Montero Paramuno Black-backed Bush-Tanager	<i>Urothraupis stolzmanni</i>				X,N			B		C-end	2>							
<input type="checkbox"/>	Picogordo Verdiamarillo Yellow-shouldered Grosbeak	<i>Parkerthraustes humeralis</i>					Σ		B			0-1							
<input type="checkbox"/>	Picogordo Pizarra Slate-colored Grosbeak	<i>Saltator grossus</i>	<i>grossus</i> (E) <i>saturatus</i> (W)	M,T	Ξ		Z		B	1,5,12		0-1							
<input type="checkbox"/>	Saltador Ajicero Buff-throated Saltator	<i>Saltator maximus</i>	<i>iungens</i> (NW) <i>maximus</i> (X)	Ξ	Ξ	X	Ξ	O	B	1,5,6,8,9, 11,12		0-2							
<input type="checkbox"/>	Saltador Alinegro Black-winged Saltator	<i>Saltator atripennis</i>	<i>atripennis</i> (W) <i>caniceps</i> (Ae)			X,E,N, Ω			B	1,2,3,4,6, 11		0-2>							
<input type="checkbox"/>	Saltador Papayero Grayish Saltator	<i>Saltator coerulescens</i>	<i>azarae</i> (E) <i>brewsteri</i> (NE) <i>plumbeus</i> (N)	Ξ		X	Ξ	O	B, D	5,6,8,9,12		0-2							
<input type="checkbox"/>	Saltador Pio-judío Streaked Saltator	<i>Saltator striatipectus</i>	<i>flavidicollis</i> (Patia) <i>perstriatus</i> (NE) <i>striatipectus</i> (W)	Ξ		Ξ			B, D	3,4,5,6,8,9, 11,12		0-2							
<input type="checkbox"/>	Saltador Cejiblanco Orinocan Saltator	<i>Saltator orenocensis</i>	<i>rufescens</i>	Γ				O	D			0-1							
<input type="checkbox"/>	Saltador Chusquero Masked Saltator	<i>Saltator cinctus</i>				X			B	3	NT	1-2>							
<input type="checkbox"/>	Rosita Canora Rosy Thrush-Tanager	<i>Rhodinocichla rosea</i>	<i>beebei</i> (NE) <i>harterti</i> (C)			E,Π,Σ M			B	8		0-2							
<input type="checkbox"/>	Mielero Común Bananaquit	<i>Coereba flaveola</i>	<i>caucaae</i> (W) <i>columbiana</i> (SW) <i>gorgonae</i> (Gorgona) <i>intermedia</i> (SW) <i>luteola</i> (N) <i>minima</i> (E) <i>obscura</i> (NE)	Ξ	Ξ	Ω,X,E	Ξ	O	B, D	1,2,3,5,6,8, 9,10,11,12		0-2							
<input type="checkbox"/>	Semillero Cariamarillo Yellow-faced Grassquit	<i>Tiaris olivaceus</i>	<i>pusillus</i>			X,E,N, Ω			B	1,3,4,6,8, 11		0-2>							
<input type="checkbox"/>	Semillero Pardo Dull-colored Grassquit	<i>Tiaris obscurus</i>	<i>haplochroma</i> (NE) <i>obscurus</i> (C) <i>pauper</i> (SW)			Ξ			B, D	1,2,3,5,6,8, 9		0-2							
<input type="checkbox"/>	Semillero Tiznado Sooty Grassquit	<i>Tiaris fuliginosus</i>		ΣM, M		E			D	6,12		0-1							
<input type="checkbox"/>	Semillero Pechinegro Black-faced Grassquit	<i>Tiaris bicolor</i>	<i>huilae</i> (C) <i>omissa</i> (NE)	Γ,M, I					D	5,6,8,10		0-2							
EMBERIZIDAE: (59) Gorriónes y copetones emberizados – Emberizid finches and sparrows																			
<input type="checkbox"/>	Gorrión Copetón Rufous-collared Sparrow	<i>Zonotrichia capensis</i>	<i>bonnetiana</i> (Chiribiquete) <i>costaricensis</i> <i>roraimae</i> (SE)			Ξ	Z		S	2,3,4,6,7,8, 9,11		0-2>							
<input type="checkbox"/>	Sabanero Grillo Grasshopper Sparrow	<i>Ammodramus savannarum</i>	<i>caucaae</i>	ς					S			0-1							
<input type="checkbox"/>	Sabanero Rayado Grassland Sparrow	<i>Ammodramus humeralis</i>	<i>columbianus</i> (Cv) <i>humeralis</i> (E) <i>pallidulus</i> (NE g)	Γ, M, ς				O	S			0-1							
<input type="checkbox"/>	Sabanero Zumbador Yellow-browed Sparrow	<i>Ammodramus aurifrons</i>	<i>apurensis</i> (CNE) <i>aurifrons</i> (S) <i>cherrie</i> (E) <i>tenebrosus</i> (SE)				Z		S			0-1							
<input type="checkbox"/>	Gorrión sabanero Savannah Sparrow	<i>Passerculus sandwichensis</i> ³⁴		I					B,S	10	SA (Obs)	0-2>							
<input type="checkbox"/>	Gorrión Paramuno Plumbeous Sierra-Finch	<i>Phrygilus unicolor</i>	<i>nivarius</i> (Asm) <i>geospizopsis</i> (Ax)			X,E,N, EM			S			2>							
<input type="checkbox"/>	Gorrión Pizarra Slaty Finch	<i>Haplospiza rustica</i>	<i>rustica</i>			X			B	2,3,4,7,8, 11		1-2>							
<input type="checkbox"/>	Canario Coliblanco Stripe-tailed Yellow-Finch	<i>Sicalis citrina</i>	<i>browni</i>			X,E,ΣM			S	8		0-2>							
<input type="checkbox"/>	Canario Ribereño Orange-fronted Yellow-Finch	<i>Sicalis columbiana</i>	<i>columbiana</i>						S			0-1							
<input type="checkbox"/>	Canario Coronado Saffron Finch	<i>Sicalis flaveola</i>	<i>flaveola</i>	Ξ	T	X		O	S	5,6,12		0-2							

Nombre Común en Español ----- Nombre Común en Inglés		Nombre de la especie (Latín)	Subespecie (Latín)	Vall.-Car.	Pacífico	Andes	Amazo.	Orinoco	Cobertura	Reservas ProAves	Estado	Alt								
<input type="checkbox"/>	Canario Sabanero Grassland Yellow-Finch	<i>Sicalis luteola</i>	<i>bogotensis</i> (Ae) <i>luteola</i> (Aw)	M,T, S		E,N		O	S			0-2>								
<input type="checkbox"/>	Sabanero Coludo Wedge-tailed Grass-Finch	<i>Emberizoides herbicola</i>	<i>apurensis</i> (E) <i>sphenurus</i> (N)	M,T, S		X,ΣM		O	S			0-2								
<input type="checkbox"/>	Espiguero Saltarín Blue-black Grassquit	<i>Volatinia jacarina</i>	<i>splendens</i>	≡	≡	≡	≡	O	S	1,3,5,6,8, 10,11		0-2								
<input type="checkbox"/>	Espiguero Pizarra Slate-colored Seedeater	<i>Sporophila schistacea</i>	<i>incerta</i> (SW) <i>longipennis</i> (W) <i>schistacea</i> (N)	M,T, S		X	Z		B,S	1,5,11		0-2								
<input type="checkbox"/>	Espiguero Plumizo Plumbeous Seedeater	<i>Sporophila plumbea</i>	<i>colombiana</i> (NC) <i>whiteleyana</i> (E)	T				O	S			0-2								
<input type="checkbox"/>	Espiguero Variable Variable Seedeater	<i>Sporophila corvina</i>	<i>ophthalmica</i> (SW) <i>hicksii</i> (NW)		≡				B	1		0-1								
<input type="checkbox"/>	Espiguero Gris Gray Seedeater	<i>Sporophila intermedia</i>	<i>agustini</i> (Aw, Cm) <i>bogotensis</i> (Cauca) <i>intermedia</i> (C-E)	≡				O	B,S	3,6		0-2>								
<input type="checkbox"/>	Espiguero de Caquetá Caqueta Seedeater	<i>Sporophila murallae</i>	<i>murallae</i> (E)				Z					0-1								
<input type="checkbox"/>	Espiguero de Lesson Lesson's Seedeater	<i>Sporophila bouvronides</i>	(mig. intratropical)	T				≡	O	B		0-1								
<input type="checkbox"/>	Espiguero Bigotudo Lined Seedeater	<i>Sporophila lineola</i>						≡	O	B,S	Ma	0-1								
<input type="checkbox"/>	Espiguero Negriblanco Black-and-white Seedeater	<i>Sporophila luctuosa</i>				≡	Σ		B,S	6		1-2>								
<input type="checkbox"/>	Espiguero Capuchino Yellow-bellied Seedeater	<i>Sporophila nigricollis</i>	<i>nigricollis</i> (X) <i>vivida</i> (SW)	≡	≡	≡	≡	O	B,S	1,2,3,4,5,6, 8,9,11,12		0-2>								
<input type="checkbox"/>	Espiguero Collarejo Double-collared Seedeater	<i>Sporophila caerulescens</i>	<i>yungae</i>				Z		B,S		Ma	0-1								
<input type="checkbox"/>	Espiguero Ladrillo Ruddy-breasted Seedeater	<i>Sporophila minuta</i>	<i>minuta</i>	≡		≡	≡	O	B,S	5,6,8,12		0-2								
<input type="checkbox"/>	Espiguero Buchicastaño Chestnut-bellied Seedeater	<i>Sporophila castaneiventris</i>					Z		S	8		0-1								
<input type="checkbox"/>	Espiguero Pechiblanco Chestnut-throated Seedeater	<i>Sporophila telasco</i>	<i>telasco</i> <i>insulata</i> (Tumaco)					O		B		0-1								
<input type="checkbox"/>	Arrocero Piquigrueso Thick-billed Seed-Finch	<i>Oryzoborus fumereus</i>	<i>aethiops</i> (SW) <i>ochrogyne</i> (Asm)	T	T	ΣM			B,S	6		0-1								
<input type="checkbox"/>	Arrocero Buchicastaño Chestnut-bellied Seed-Finch	<i>Oryzoborus angolensis</i>	<i>angolensis</i> (E) <i>theobromae</i> (C)	M,T		X,E	≡	O	B,S	1,5,6,8		0-2								
<input type="checkbox"/>	Arrocero Renegrido Large-billed Seed-Finch	<i>Oryzoborus crassirostris</i>	<i>crassirostris</i> (E) <i>occidentalis</i> (W)	M,T			≡	O	B,S	5,6,8		0-2								
<input type="checkbox"/>	Arrocero Picudo Great-billed Seed-Finch	<i>Oryzoborus maximiliani</i>	<i>magnirostris</i>		Σ		Σ		B	1	NT	0-2								
<input type="checkbox"/>	Semillero Pechiblanco White-naped Seedeater	<i>Dolospingus fringilloides</i>					Z		B			0-1								
<input type="checkbox"/>	Semillero Coliblanco Band-tailed Seedeater	<i>Catamenia analis</i>	<i>alpica</i> (Asm) <i>schistaceifrons</i> (C) <i>soederstromi</i> (S)			X,E,N, ΣM			S			2>								
<input type="checkbox"/>	Semillero Andino Plain-colored Seedeater	<i>Catamenia inornata</i>	<i>minor</i> (Ax) <i>mucuchiesi</i> ? (NE)			X,E,N			S	3,8		2>								
<input type="checkbox"/>	Semillero de Páramo Paramo Seedeater	<i>Catamenia homochroa</i>	<i>homochroa</i> <i>oreophila</i> (sm)			X,E,N,Π Ω, ΣM			B	3,4,7,8		2>								
<input type="checkbox"/>	Pinzón de Tocuyo Tocuyo Sparrow	<i>Arremonops tocuyensis</i>		Γ					D		C-end	0-1								
<input type="checkbox"/>	Pinzón Conirrostro Black-striped Sparrow	<i>Arremonops conirostris</i>	<i>conirostris</i> (N-E) <i>inexpectatus</i> (CW) <i>striaticeps</i> (W) <i>umbrinus</i> (NC)	≡	Δ,T	X		O	B, D	5,8,11		0-2								
<input type="checkbox"/>	Pinzón Pectoral Pectoral Sparrow	<i>Arremon taciturnus</i>	<i>axillaris</i> ? (NE) <i>taciturnus</i> (E)					≡	O	B		0-1								
<input type="checkbox"/>	Pinzón Piquidorado Orange-billed Sparrow	<i>Arremon aurantirostris</i>	<i>erythrorhynchus</i> (N) <i>occidentalis</i> (W) <i>spectabilis</i> (SE) <i>strictocollaris</i> (NW)	M,T	T		Σ		B	1,2,5,6,11, 12		0-2								
<input type="checkbox"/>	Pinzón Alidorado Golden-winged Sparrow	<i>Arremon schlegeli</i>	<i>cenidorsum</i> (C) <i>fratruelis</i> (NE) <i>Macuirea schlegeli</i> (N)	Γ		E			B,D	8		0-2								
<input type="checkbox"/>	Gorrión-montés Collarejo Chestnut-capped Brush-Finch	<i>Arremon brunneinucha</i>	<i>allionatus</i> ? (NE) <i>frontalis</i> (Ax)		Δ,Σ	X,E,N,Π Ω			B	1,2,3,4,6,7, 9		0-2>								
<input type="checkbox"/>	Gorrión-montés Listado Stripe-headed Brush-Finch	<i>Arremon torquatus</i>	<i>assimilis</i> (An,c,e) <i>basilicus</i> (N) <i>perijanus</i> (Ae: vert. E) <i>atricapillus</i> (Ac,e)		Δ	≡			B	3,4, 6,7,8,11,12		1-2>								
<input type="checkbox"/>	Pinzón Oliva Olive Finch	<i>Arremon castaneiceps</i>			Σ		Σ		B	1,2		0-2								

Nombre Común en Español ----- Nombre Común en Inglés	Nombre de la especie (Latín)	Subespecie (Latín)	Vall.-Car.	Pacífico	Andes	Amazo.	Orinoco	Cobertura	Reservas ProAves	Estado	Alt								
<input type="checkbox"/> Pinzón Tizado Sooty-faced Finch	<i>Arremon crassirostris</i>			Δ				B		Obs	1-2								
<input type="checkbox"/> Gorrión Tangarino Tanager-Finch	<i>Oreothraupis arremonops</i>			Σ				B	1,2,4	VU C-end	1-2								
<input type="checkbox"/> Gorrión-montés Bigotudo Moustached Brush-Finch	<i>Atlapetes albobrenatus</i>	<i>albobrenatus</i> (Ae)			E			B, D	6,9	C-end	1-2>								
<input type="checkbox"/> Gorrión-montés de Perijá Perijá Brush-Finch	<i>Atlapetes nigrifrons</i>				Π			B			1-2>								
<input type="checkbox"/> Gorrión-montés Ocráceo Ochre-breasted Brush-Finch	<i>Atlapetes semirufus</i>	<i>majusculus</i> (Ae norte) <i>semirufus</i> (Ae sur) <i>zimmeri</i> (NE)			E			B			1-2>								
<input type="checkbox"/> Gorrión-montés Gorgiamarillo White-naped Brush-Finch	<i>Atlapetes albinucha</i>	<i>gutturalis</i>			X,E,Ω			B	2,3,4,6,11		1-2>								
<input type="checkbox"/> Gorrión-montés de Santa Marta Santa Marta Brush-Finch	<i>Atlapetes melanocephalus</i>				ΣM			B	8		1-2>								
<input type="checkbox"/> Gorrión-montés Cabeciblanco Pale-naped Brush-Finch	<i>Atlapetes pallidinucha</i>	<i>pallidinucha</i> (Ae) <i>papallactae</i> (Ac)			X,E,N			B	3		2>								
<input type="checkbox"/> Gorrión-montés de Anteojos Yellow-headed Brush-Finch	<i>Atlapetes flaviceps</i>				X			B		EN	1-2								
<input type="checkbox"/> Gorrión-montés Oliváceo Dusky-headed Brush-Finch	<i>Atlapetes fuscolivaceus</i>				X			B		NT	1-2>								
<input type="checkbox"/> Gorrión-montés Tricolor Tricolored Brush-Finch	<i>Atlapetes tricolor</i>	<i>crassus</i> (Aw: S) <i>subsp.</i> (Aw: N)		Σ				B	1,2		0-2								
<input type="checkbox"/> Gorrión-montés Pardusco White-rimmed Brush-Finch	<i>Atlapetes leucopis</i>				X,N	Σ		B			C-end	2>							
<input type="checkbox"/> Gorrión-montés Cabecirrufo Yellow-breasted Brush-Finch	<i>Atlapetes latimachus</i>	<i>caucaea</i> (Aw,c: S) <i>elaeoprorus</i> (Aw,c: N) <i>spodionotus</i> (A: Nariño) <i>yariquierum</i> (Ae) ⁵⁹			X,E,N,Π Ω			B	2,3,6		1-2>								
<input type="checkbox"/> Gorrión-montés Paisa Antioquia Brush-Finch	<i>Atlapetes blancae</i> ⁶⁰	<i>blancae</i> (Ac)			X			B		[CR]	2>								
<input type="checkbox"/> Gorrión-montés Pizarra Slaty Brush-Finch	<i>Atlapetes schistaceus</i>	<i>fumidus</i> (Ap) <i>schistaceus</i> (Ax) <i>tamae</i> (CE)			X,E,N, Ω			B	2,3,4,7		2>								
<input type="checkbox"/> Cardonero Coronirrojo Pileated Finch	<i>Coryphospingus pileatus</i>	<i>rostratus</i> (C) Huila <i>brevicaudus</i> (NE) Guajira	F,M					D			0-1								
<input type="checkbox"/> Pinzón Carmesí Crimson-breasted Finch	<i>Rhodospingus cruentus</i>			I				B			0-1								
CARDINALIDAE: (32) (Cardinales, picogordos, etc. – Cardinals, grosbeaks etc.)																			
<input type="checkbox"/> Maraquera Carisucia Dusky-faced Tanager	<i>Mitrospingus cassinii</i>	<i>cassinii</i>	T	T				B	1		0-1								
<input type="checkbox"/> Picogordo Amarillo Golden-bellied Grosbeak	<i>Pheucticus chrysogaster</i>	<i>chrysopeplus</i> (SW) <i>laubmanni</i> (N)			N,Π,Σ M			B	8		1-2>								
<input type="checkbox"/> Picogordo Pechinegro Black-backed Grosbeak	<i>Pheucticus aureoventris</i>	<i>chrysalis</i> (SW) <i>uropygialis</i> (W)			X,E,N			B			0-2>								
<input type="checkbox"/> Picogordo Degollado Rose-breasted Grosbeak	<i>Pheucticus ludovicianus</i>		≡	≡	≡	≡	o	B,D	4,6,8,10,12	Mb	0-2>								
<input type="checkbox"/> Cardenal Guajiro Vermilion Cardinal	<i>Cardinalis phoeniceus</i>		Γ					D			0-1								
<input type="checkbox"/> Picogordo de Antifaz Yellow-green Grosbeak	<i>Caryothraustes canadensis</i>	<i>canadensis</i>				Z		B			0-1								
<input type="checkbox"/> Azulón Silvícola Blue-black Grosbeak	<i>Cyanocompsa cyanoides</i>	<i>cyanoides</i> (N) <i>rothschildii</i> (E)	≡	≡		Z		B	1,5,6,8,12		0-2								
<input type="checkbox"/> Azulón Ultramarino Ultramarine Grosbeak	<i>Cyanocompsa brissonii</i>	<i>caucaea</i>	ς	T				D			0-2								
<input type="checkbox"/> Azulón Norteño Blue Grosbeak	<i>Passerina caerulea</i>			T	Π			B	10	Mb	0-2								
<input type="checkbox"/> Azulillo Norteño Indigo Bunting	<i>Passerina cyanea</i>		≡					B	8,10	Mb	0-2								
<input type="checkbox"/> Arrocero Norteño Dickcissel	<i>Spiza americana</i>		≡				o	D	10	Mb	0-2								
<input type="checkbox"/> Piranga Bermeja Hepatic Tanager	<i>Piranga flava</i>	<i>desidiosa</i> (W) <i>faceta</i> (Ae, sm) <i>lutea</i> (SW) <i>toddi</i> (C)			≡			B	1,3,6,8,12		0-2>								
<input type="checkbox"/> Piranga Abejera Summer Tanager	<i>Piranga rubra</i>	<i>rubra</i>	≡	≡	≡	≡	o	B	1,2,4,5,6,8 10,11,12	Mb	0-2								
<input type="checkbox"/> Piranga Alinegra Scarlet Tanager	<i>Piranga olivacea</i>		≡	≡	≡			B	5,8,10	Mb	0-2>								
<input type="checkbox"/> Piranga Cabecirroja Red-hooded Tanager	<i>Piranga rubriceps</i>				X,E,N, Ω			B	1,2,3,7		1-2>								

Nombre Común en Español ----- Nombre Común en Inglés		Nombre de la especie (Latín)	Subespecie (Latín)	Vall.-Car.	Pacífico	Andes	Amazo.	Orinoco	Cobertura	Reservas ProAves	Estado	Alt							
<input type="checkbox"/>	Piranga Aliblanca White-winged Tanager	<i>Piranga leucoptera</i>	<i>ardens</i> (An) <i>venezuelae</i> (Ax)			X,E,N, II,Ω			B	1,6,9,11		0-2>							
<input type="checkbox"/>	Habia Coronada Red-crowned Ant-Tanager	<i>Habia rubica</i>	<i>coccinea</i> (NC) <i>perijana</i> (Ap) <i>rhodinolaema</i> (SE)			E,II	Z		B			0-1							
<input type="checkbox"/>	Habia Gorgirroja Red-throated Ant-Tanager	<i>Habia fuscicauda</i>	<i>erythrolaema</i>	T	Δ				B			0-1							
<input type="checkbox"/>	Habia Ceniza Sooty Ant-Tanager	<i>Habia gutturalis</i>	<i>erythrolaema</i> (N) <i>gutturalis</i> (C)	M,T					B	5,12	NT	0-2							
<input type="checkbox"/>	Habia Copetona Crested Ant-Tanager	<i>Habia cristata</i>			Σ				B	2		0-2							
<input type="checkbox"/>	Guayabero Aceituna Carmioli's Tanager	<i>Chlorothraupis carmioli</i>	<i>lutescens</i> <i>frenata</i>		Δ,Σ		Σ		B			0-1							
<input type="checkbox"/>	Guayabero Oliváceo Lemon-spectacled Tanager	<i>Chlorothraupis olivacea</i>		T	T				B	7	C-end	0-2							
<input type="checkbox"/>	Guayabero Ocre Ochre-breasted Tanager	<i>Chlorothraupis stolzmanni</i>	<i>dugandi</i>		Σ				B	1	C-end	0-2							
<input type="checkbox"/>	Candelita Pechirroja Rose-breasted Chat	<i>Granatellus pelzelni</i>	<i>pelzelni</i>				Z		B			0-1							
<input type="checkbox"/>	Semillero Azul Blue Seedeater	<i>Amaurospiza concolor</i>	<i>aequatorialis</i>		T				B			0-2							
<input type="checkbox"/>	Montero Ojiblanco Common Bush-Tanager	<i>Chlorospingus ophthalmicus</i>	<i>eminens</i> (NE) <i>exitelus</i> (Aw,c) <i>flavopectus</i> (Ae) <i>hiaticolus</i> (NE) <i>jacqueti</i> (NE) <i>macarenae</i> (Mac) <i>nigriceps</i> (Ac, aM.) <i>ponsi</i> (Ap) <i>trudis</i> (W)			X,E,N, Ω			B	3,6		0-2							
<input type="checkbox"/>	Montero de Tacarcuna Tacarcuna Bush-Tanager	<i>Chlorospingus tacarcunae</i>			Δ				B			1-2							
<input type="checkbox"/>	Montero Grisáceo Dusky Bush-Tanager	<i>Chlorospingus semifuscus</i>	<i>livingstoni</i> (W) <i>semifuscus</i> (SW)		Σ				B	1,2	C-end	1-2>							
<input type="checkbox"/>	Montero Bigotudo Short-billed Bush-Tanager	<i>Chlorospingus parvirostris</i>	<i>huallagae</i>				Σ		B			1-2>							
<input type="checkbox"/>	Montero Gorgiamarillo Yellow-throated Bush-Tanager	<i>Chlorospingus flavigularis</i>	<i>flavigularis</i> (C) <i>marginatus</i> (SW)		Σ	X	Σ		B	1,2,11		0-2							
<input type="checkbox"/>	Montero Verdiamarillo Yellow-green Bush-Tanager	<i>Chlorospingus flavovirens</i>			Σ				B	1	VU C-end	1-2							
<input type="checkbox"/>	Montero Pectoral Ashy-throated Bush-Tanager	<i>Chlorospingus canigularis</i>	<i>canigularis</i> (C) <i>conspicillatus</i> (W) <i>signatus</i> (S?)			X,E,Ω			B	1,6		1-2>							
PARULIDAE: (57) Reinitas - Wood Warblers																			
<input type="checkbox"/>	Reinita Alidorada Golden-winged Warbler	<i>Vermivora chrysoptera</i>		≡	≡	≡	≡	O	B	6,8,9,10,11 ,12	Mb NT	1-2>							
<input type="checkbox"/>	Reinita Aliazul Blue-winged Warbler	<i>Vermivora pinus</i>				ΣM			B		acc Mb	0-2							
<input type="checkbox"/>	Reinita Verderona Tennessee Warbler	<i>Vermivora peregrina</i>		≡	≡	≡	≡	O	B	2,4,5,6,8, 10,11,12	Mb	0-2>							
<input type="checkbox"/>	Reinita de Nashville Nashville Warbler	<i>Vermivora ruficapilla</i> ³⁶		I					B	10	Mb SA	0-2>							
<input type="checkbox"/>	Reinita Norteña Northern Parula	<i>Parula americana</i>		I					D	10	Mb	0-1							
<input type="checkbox"/>	Reinita Tropical Tropical Parula	<i>Parula pititayumi</i>	<i>alarum</i> (S) <i>elegans</i> (Ax) <i>nana</i> (NW) <i>pacifica</i> (SW)	T	O	≡			B, D	1,2,3,5,6,8, 11,12		0-2>							
<input type="checkbox"/>	Reinita de Pensilvania Chestnut-sided Warbler	<i>Dendroica pensylvanica</i>		≡		X			D	6,10	Mb	0-2							
<input type="checkbox"/>	Reinita Dorada Yellow Warbler	<i>Dendroica petechia</i>	<i>aestiva</i> (Mb), <i>ammicola</i> , <i>morcomi</i> , <i>sonorana</i> <i>chrysendeta</i> (NE) <i>erithachorides</i> <i>jubaris</i> (W) <i>peruviana</i> (SW)	≡	≡	≡	≡	O	B, D	5,6,8,9,10		0-2>							
<input type="checkbox"/>	Reinita Rayada Blackpoll Warbler	<i>Dendroica striata</i>		≡	≡	≡	≡	O	B, D	5,8,10	Mb	0-2>							
<input type="checkbox"/>	Reinita Castaña Bay-breasted Warbler	<i>Dendroica castanea</i>		≡	≡	X	Z		B, D	5,6,8,10,11 ,12	Mb	0-2							
<input type="checkbox"/>	Reinita Gorginaranja Blackburnian Warbler	<i>Dendroica fusca</i>		≡	≡	≡	≡	O	B	1,2,3,4,6,7,8, 9,10,11,12	Mb	0-2>							

Nombre Común en Español ----- Nombre Común en Inglés		Nombre de la especie (Latín)	Subespecie (Latín)	Vall.-Car.	Pacífico	Andes	Amazo.	Orinoco	Cobertura	Reservas ProAves	Estado	Alt								
<input type="checkbox"/>	Reinita Magnolia Magnolia Warbler	<i>Dendroica magnolia</i>		T,I		ΣM			D	10	Mb	0-2								
<input type="checkbox"/>	Reinita Cerúlea Cerulean Warbler	<i>Dendroica cerulea</i>		≡	≡	≡			B	4,5,6,9,10,12	Mb VU	0-2								
<input type="checkbox"/>	Reinita Atigrada Cape May Warbler	<i>Dendroica tigrina</i>		T,I	I	ΣM			D	4,10	Mb Obs*	0-1								
<input type="checkbox"/>	Reinita Negriazul Black-throated Blue Warbler	<i>Dendroica caerulescens</i>	<i>caerulescens</i>	Γ		ΣM			D	6,10	Mb	0-2								
<input type="checkbox"/>	Reinita Culiamarilla Yellow-rumped Warbler	<i>Dendroica coronata</i>	<i>coronata</i>	T,I		ΣM			D	10	Mb	0-2								
<input type="checkbox"/>	Reinita Verdinegra Black-throated Green Warbler	<i>Dendroica virens</i>	<i>virens</i>	I		E,ΣM			B	8,10	Mb	0-2>								
<input type="checkbox"/>	Reinita de Townsend Townsend's Warbler	<i>Dendroica townsendi</i>		Γ					B		acc Mb	0-1								
<input type="checkbox"/>	Reinita Gorgiamarilla Yellow-throated Warbler	<i>Dendroica dominica</i>	<i>albilora</i>	T		ΣM			D	10	Mb Obs* (Bog)	0-1								
<input type="checkbox"/>	Reinita Galana Prairie Warbler	<i>Dendroica discolor</i>		T					D	10	Mb	0-1								
<input type="checkbox"/>	Reinita Palmera Palm Warbler	<i>Dendroica palmarum</i>		I	Δ				B,D	10	Mb	0-1								
<input type="checkbox"/>	Reinita del Pino Pine Warbler	<i>Dendroica pinus</i> ³⁷				ΣM			B,D		Mb Obs*	0-2								
<input type="checkbox"/>	Candelita Norteña American Redstart	<i>Setophaga ruticilla</i>	<i>ruticilla</i> , <i>tricolora</i>	≡	≡	≡	Z		B,D	6,8,10,12	Mb	0-2>								
<input type="checkbox"/>	Cebrita Trepadora Black-and-white Warbler	<i>Mniotilta varia</i>		≡	≡	≡	≡	O	B	1,2,4,5,6,8,9,10,11,12	Mb	0-2>								
<input type="checkbox"/>	Reinita Cabecidorada Prothonotary Warbler	<i>Protonotaria citrea</i>		≡	I	X,ΣM	Z		B,D	8,10	Mb	0-2								
<input type="checkbox"/>	Reinita Gusanera Worm-eating Warbler	<i>Helmitheros vermivorum</i> ³⁸		≡					B	10	Mb Obs*	0-2								
<input type="checkbox"/>	Reinita de Swainson Swainson's Warbler	<i>Limnothlypis swainsonii</i> ³⁹		I					B,D	10	Mb SA	0-1								
<input type="checkbox"/>	Reinita Hornera Ovenbird	<i>Seiurus aurocapilla</i>	<i>aurocapillus</i>			ΣM			D	5,10	Mb	0-2								
<input type="checkbox"/>	Reinita Acuática Northern Waterthrush	<i>Seiurus noveboracensis</i>				X,E			B, D	5,6,8,10,12	Mb	0-2								
<input type="checkbox"/>	Reinita de Luisiana Louisiana Waterthrush	<i>Seiurus motacilla</i>			≡	ΣM	Z		D	8,9	Mb	0-2								
<input type="checkbox"/>	Reinita de Anteojos Kentucky Warbler	<i>Oporornis formosus</i>				ΣM			B,D	8,10	Mb	0-1								
<input type="checkbox"/>	Reinita Pechigrís Connecticut Warbler	<i>Oporornis agilis</i>				X,ΣM	Z		B	3,6,8	Mb	0-1								
<input type="checkbox"/>	Reinita Enlutada Mourning Warbler	<i>Oporornis philadelphia</i>		≡	≡	≡	≡	O	B	2,3,4,5,6,8,9,10,12	Mb	0-2>								
<input type="checkbox"/>	Reinita de Antifaz Common Yellowthroat	<i>Geothlypis trichas</i>	<i>trichas</i>	≡	T	ΣM			B	10	Mb	0-2>								
<input type="checkbox"/>	Reinita Carinegra Olive-crowned Yellowthroat	<i>Geothlypis semiflava</i>	<i>bairdi</i>	ς	≡				B	1		0-2								
<input type="checkbox"/>	Reinita Enmascarada Masked Yellowthroat	<i>Geothlypis aequinoctialis</i>	<i>aequinoctialis</i>	M,T		X	ϕ		U			0-2								
<input type="checkbox"/>	Reinita Encapuchada Hooded Warbler	<i>Wilsonia citrina</i>		T		ΣM			D	10	Mb	0-1								
<input type="checkbox"/>	Reinita Gorrinegra Wilson's Warbler	<i>Wilsonia pusilla</i>			Δ				B	4,10	Mb	0-1								
<input type="checkbox"/>	Reinita de Canadá Canada Warbler	<i>Wilsonia canadensis</i>		≡	≡	≡	≡	O	B	2,3,4,5,6,8,9,10,11,12	Mb	0-2>								
<input type="checkbox"/>	Abanico Pechinegro Slate-throated Whitestart	<i>Myioborus miniatus</i>	<i>ballux</i> (Ax) <i>sanctaemartae</i> (Asm) <i>verticalis</i> ? (SE)			≡			B	1,2,3,4,6,7,8,9,11		0-2>								
<input type="checkbox"/>	Abanico Cariblanco Golden-fronted Whitestart	<i>Myioborus ornatus</i>	<i>chrysops</i> (Aw,c) <i>ornatus</i> (C)			X,E,Ω			B	2,3,4,6,7,8	C-end	1-2>								
<input type="checkbox"/>	Abanico Sureño Spectacled Whitestart	<i>Myioborus melanocephalus</i>	<i>ruficoronatus</i>			N			B			2>								
<input type="checkbox"/>	Abanico Colombiano Yellow-crowned Whitestart	<i>Myioborus flavivertex</i>				ΣM			B	2,8		1-2>								
<input type="checkbox"/>	Arañero Oliváceo Golden-bellied Warbler	<i>Basileuterus chrysogaster</i>	<i>chlorophrys</i>			Σ			B	1		0-1								
<input type="checkbox"/>	Arañero Cetrino Citrine Warbler	<i>Basileuterus luteoviridis</i>	<i>luteoviridis</i> (E) <i>quindianus</i> (Ac) <i>richardsoni</i> (Aw)			X,E,N, Ω			B	3,4,6,7		1-2>								

Nombre Común en Español ----- Nombre Común en Inglés		Nombre de la especie (Latín)	Subespecie (Latín)	Vall.-Car.	Pacífico	Andes	Amazo.	Orinoco	Cobertura	Reservas ProAves	Estado	Alt									
<input type="checkbox"/>	Arañero Cejiamarillo Pale-legged Warbler	<i>Basileuterus signatus</i>	"?"			E?			B			2>									
<input type="checkbox"/>	Arañero Cabecinegro Black-crested Warbler	<i>Basileuterus nigrocristatus</i>				X,E,N,II Ω			B	3,4,6,7		1-2>									
<input type="checkbox"/>	Arañero Pechigrís Gray-throated Warbler	<i>Basileuterus cinereicollis</i>	<i>cinereicollis</i> (Ae) <i>pallidulus</i> (NE)			E,II			B	8,9	NT C-end	0-2									
<input type="checkbox"/>	Arañero Embridado White-lored Warbler	<i>Basileuterus conspicillatus</i>				EM			B	8	NT	0-2>									
<input type="checkbox"/>	Arañero Coronado Russet-crowned Warbler	<i>Basileuterus coronatus</i>	<i>elatus</i> (An) <i>regulus</i> (C)			X,E,N, Ω			B	1,2,3,4,6,7		1-2>									
<input type="checkbox"/>	Arañero Cejiblanco Golden-crowned Warbler	<i>Basileuterus culicivorus</i>	<i>austerus</i> (C) <i>cabanisi</i> (NE) <i>indignus</i> (Asm, Ae) <i>occultus</i> (W-NC) <i>olivascens</i> (E)	ς		X,E,II, EM	Σ		B	2,3,4,6,8,9		0-2									
<input type="checkbox"/>	Arañero Cabecirrufo Rufous-capped Warbler	<i>Basileuterus rufifrons</i>	<i>mesochrysus</i>	M,T					B	6,8,12		0-2									
<input type="checkbox"/>	Arañero del Pirré Pirre Warbler	<i>Basileuterus ignotus</i>			Δ				B		VU	1-2									
<input type="checkbox"/>	Arañero Cabecirrayado Three-striped Warbler	<i>Basileuterus tristriatus</i>	<i>auricularis</i> (Ac,e) <i>daedalus</i> (W) <i>meridanus</i> ? (NE) <i>tacarcunae</i> (NW)	Γ	Δ	X,E,N,II Ω			B	1,2,3,4,6,7, 11,12		0-2>									
<input type="checkbox"/>	Arañero de Santa Marta Santa Marta Warbler	<i>Basileuterus basilicus</i>				EM			B	8	VU	2>									
<input type="checkbox"/>	Arañero Amarillo Flavescent Warbler	<i>Basileuterus flaveolus</i>		ς		E			D			0-1									
<input type="checkbox"/>	Arañero Ribereño Buff-rumped Warbler	<i>Phaeothlypis fulvicauda</i>	<i>fulvicauda</i> (E) <i>motacilla</i> (CS) <i>semicervina</i> (N, W)	M,T	T		Z		B,A	1,2,5,6,12		0-2									
ICTERIDAE: (41) Oropéndolas, Arrendajos, Turpiales - Oropendolas, Orioles, Blackbirds																					
<input type="checkbox"/>	Oropéndola Variable Russet-backed Oropendola	<i>Psarocolius angustifrons</i>	<i>angustifrons</i> (SE) <i>atrocastaneus</i> (SW?) <i>neglectus</i> (Ae) Vert.Este <i>salmoni</i> (Aw,c) <i>sincipitalis</i> (Ac,e)			X,E,N, II,Ω	Z		B	2,4,6,7,11, 12		0-2									
<input type="checkbox"/>	Oropéndola Verde Green Oropendola	<i>Psarocolius viridis</i>					Ξ	O	B	2		0-1									
<input type="checkbox"/>	Oropéndola Cabecicaña Chestnut-headed Oropendola	<i>Psarocolius wagleri</i>	<i>ridgwayi</i>	T	T				B	5,12		0-1									
<input type="checkbox"/>	Oropéndola Crestada Crested Oropendola	<i>Psarocolius decumanus</i>	<i>decumanus</i> (E) <i>melanterus</i> (C, N, NW)		Δ,T			Ξ	O	B,D	5,8,9,11,12	0-2>									
<input type="checkbox"/>	Oropéndola Negra Black Oropendola	<i>Psarocolius guatimozinus</i>		T	Δ				B			C-end	0-1								
<input type="checkbox"/>	Oropéndola del Chocó Baudó Oropendola	<i>Psarocolius cassini</i>			Δ				B		EN	0-1									
<input type="checkbox"/>	Oropéndola Oliva Olive Oropendola	<i>Psarocolius bifasciatus</i>					Z		B			0-1									
<input type="checkbox"/>	Oropéndola Cascuda Casqued Oropendola	<i>Clypicerus oseryi</i> ⁴⁰					Z		B			0-1									
<input type="checkbox"/>	Oropéndola Amazónica Band-tailed Oropendola	<i>Ocyalus latirostris</i>					Z		B			0-1									
<input type="checkbox"/>	Arrendajo Montañero Mountain Cacique	<i>Cacicus chrysonotus</i>	<i>leucoramphus chrysonotus</i>			X,E,N, Ω			B	2,3,4,6, 7,11		1-2>									
<input type="checkbox"/>	Arrendajo Ecuatoriano Ecuadorian Cacique	<i>Cacicus sclateri</i> ⁴¹					Z		B			0-1									
<input type="checkbox"/>	Arrendajo Culiamarillo Yellow-rumped Cacique	<i>Cacicus cela</i>	<i>cela</i> (E), <i>flavirissum</i> (SW?), <i>vitellinus</i> (N)	Ξ	Δ		Ξ	O	B, D			0-1									
<input type="checkbox"/>	Arrendajo Solitario Solitary Black Cacique	<i>Cacicus solitarius</i>					Z		B			0-1									
<input type="checkbox"/>	Arrendajo Enjalmado Red-rumped Cacique	<i>Cacicus haemorrhous</i>	<i>haemorrhous</i>				Z		B			0-1									
<input type="checkbox"/>	Arrendajo Culirrojo Scarlet-rumped Cacique	<i>Cacicus uropygialis</i>				X,E,N			B	1,6		0-2									
<input type="checkbox"/>	Arrendajo Negro Yellow-billed Cacique	<i>Amblycercus holosericeus</i>	<i>australis</i> (C) <i>flavirostris</i> (W) <i>holosericeus</i> (N)		Δ,Σ	Ξ			B	1,3,6,8		0-2>									
<input type="checkbox"/>	Turpial Guajiro Troupial	<i>Icterus icterus</i>	<i>icterus</i> (E) Arauca <i>metae</i> (E) Vichada <i>ridgwayi</i> (NE)	Γ				O	D			0-1									
<input type="checkbox"/>	Turpial Matico Orange-backed Troupial	<i>Icterus croconotus</i>	<i>croconotus</i> (SE)				Z		B			0-1									

Nombre Común en Español ----- Nombre Común en Inglés		Nombre de la especie (Latín)	Subespecie (Latín)	Vall.-Car.	Pacífico	Andes	Amazo.	Orinoco	Cobertura	Reservas ProAves	Estado	Alt									
<input type="checkbox"/>	Turpial Jamaíquino Jamaican Oriole	<i>Icterus leucopteryx</i>		I					D	10	SA	0-1									
<input type="checkbox"/>	Turpial Coliamarillo Yellow-tailed Oriole	<i>Icterus mesomelas</i>	<i>carrikeri</i> (N, W) <i>taczanowskii</i> ? (SW)	≡	T				B	6		0-2									
<input type="checkbox"/>	Turpial Negro Epaulet Oriole	<i>Icterus cayanensis</i>	<i>chrysocephalus</i>				Z		B			0-1									
<input type="checkbox"/>	Turpial Hortelano Orchard Oriole	<i>Icterus spurius</i>		≡	≡	≡	≡	O	B, D	8	Mb	0-2									
<input type="checkbox"/>	Turpial Cabecirrojo Orange-crowned Oriole	<i>Icterus auricapillus</i>		≡			Σ		B, D	5,6,8		0-1									
<input type="checkbox"/>	Turpial Montañero Yellow-backed Oriole	<i>Icterus chrysater</i>	<i>giraudii</i> (N) <i>hondae</i> (W-C)	≡	≡	≡			B	3,4,6,8		0-2									
<input type="checkbox"/>	Oriol de Baltimore Baltimore Oriole	<i>Icterus galbula</i>		≡		≡			B, D	6,8,10,12	Mb	0-2									
<input type="checkbox"/>	Turpial Amarillo Yellow Oriole	<i>Icterus nigrogularis</i>	<i>nigrogularis</i>	≡				O	B, D	5,6,8		0-2									
<input type="checkbox"/>	Arrendajo Peruano Scrub Blackbird	<i>Dives warszewiczi</i> ⁴²			Σ				B	1	Obs	0-1									
<input type="checkbox"/>	Tordo Montañero Mountain Grackle	<i>Macroagelaius subalaris</i>				E			B	6	EN	1-2>									
<input type="checkbox"/>	Turpial Lagunero Oriole Blackbird	<i>Gymnomystax mexicanus</i>					≡	O	B, S			0-1									
<input type="checkbox"/>	Cacique Candela Red-bellied Grackle	<i>Hypopyrrhus pyrohypogaster</i>			X, E, N, Ω				B	11	EN	1-2>									
<input type="checkbox"/>	Tordo Amazónico Velvet-fronted Grackle	<i>Lamprosar tanagrinus</i>	<i>tanagrinus</i>				≡	O	B			0-1									
<input type="checkbox"/>	Monjita Cabeciamarilla Yellow-hooded Blackbird	<i>Chrysomus icterocephalus</i>	<i>bogotensis</i> (Ae) <i>icterocephalus</i> (N, C, E)	≡		X, E	≡	O	A			0-2>									
<input type="checkbox"/>	Chamón Gigante Giant Cowbird	<i>Molothrus oryzivorus</i>	<i>oryzivora</i>	≡	≡	≡	≡	O	T	2,4,5,6,8, 11		0-2									
<input type="checkbox"/>	Chamón Caribeño Bronzed Cowbird	<i>Molothrus aeneus</i>	<i>amenti</i>	O					D			0-1									
<input type="checkbox"/>	Chamón Común Shiny Cowbird	<i>Molothrus bonariensis</i>	<i>aequatorialis</i> (SW) <i>cabanisii</i> (X) <i>venezuelensis</i> (E)	≡	≡	≡	≡	O	T	3,4,5,6,8, 11		0-2									
<input type="checkbox"/>	Tordo Llanero Carib Grackle	<i>Quiscalus lugubris</i>	<i>lugubris</i>					O	S			0-1									
<input type="checkbox"/>	Mariamulata Great-tailed Grackle	<i>Quiscalus mexicanus</i>	<i>peruvianus</i>	O	O				A	8,10		0-1									
<input type="checkbox"/>	Soldadito Red-breasted Blackbird	<i>Sturnella militaris</i>	<i>militaris</i>	≡	T	X	≡	O	S	5		0-2									
<input type="checkbox"/>	Turpial belicoso Peruvian Meadowlark	<i>Sturnella bellicosa</i>		T	T, Σ				S			0-1									
<input type="checkbox"/>	Chirlobirlo Eastern Meadowlark	<i>Sturnella magna</i>	<i>meridionalis</i> (C) <i>paralios</i> (N) <i>praticola</i> (E)	M, T		E		O	S	6		0-2>									
<input type="checkbox"/>	Tordo Arrocero Bobolink	<i>Dolichonyx oryzivorus</i>		≡	≡	≡	≡	O	S		tra Mb	0-2>									
FRINGILLIDAE: (23) Semilleros – Finches																					
<input type="checkbox"/>	Jilguero Andino Andean Siskin	<i>Carduelis spinescens</i>	<i>capitaneus</i> (Azm) <i>nigricauda</i> (Ac,w) <i>spinescens</i> (Ae,s)			≡			S	3,4,8		1-2>									
<input type="checkbox"/>	Jilguero Rojo Red Siskin	<i>Carduelis cucullata</i>				E			D, S		EN	0-2									
<input type="checkbox"/>	Jilguero Encapuchado Hooded Siskin	<i>Carduelis magellanica</i>	<i>capitalis</i>			X, N			B			2>									
<input type="checkbox"/>	Jilguero oliváceo Olivaceous Siskin	<i>Carduelis olivacea</i>							B			2>									
<input type="checkbox"/>	Jilguero Pechinegro Yellow-bellied Siskin	<i>Carduelis xanthogastra</i>	<i>xanthogastra</i>			X, E, N, Ω			B, S	3,4,6,7,8,9, 11		1-2>									
<input type="checkbox"/>	Jilguero Aliblanco Lesser Goldfinch	<i>Carduelis psaltria</i>	<i>columbiana</i>			≡			B, S	3,4,5,6,7,8, 11		0-2>									
<input type="checkbox"/>	Eufonia Plomiza Plumbeous Euphonia	<i>Euphonia plumbea</i>					Z		B			0-1									
<input type="checkbox"/>	Eufonia Gorgipúrpura Purple-throated Euphonia	<i>Euphonia chlorotica</i>	<i>cyanophora</i>				≡	O	B			0-1									
<input type="checkbox"/>	Eufonia de Trinidad Trinidad Euphonia	<i>Euphonia trinitatis</i>		T					D	6,8,12		0-1									
<input type="checkbox"/>	Eufonia Frentinegra Velvet-fronted Euphonia	<i>Euphonia concinna</i>		M					D			0-2									

Nombre Común en Español ----- Nombre Común en Inglés		Nombre de la especie (Latín)	Subespecie (Latín)	Vall.-Car.	Pacífico	Andes	Amazo.	Orinoco	Cobertura	Reservas ProAves	Estado	Alt									
<input type="checkbox"/>	Eufonia Coroninaranja Orange-crowned Euphonia	<i>Euphonia saturata</i>		ς	Σ	N,Ω			B,D	1		0-2									
<input type="checkbox"/>	Eufonia Gorgiamarilla Thick-billed Euphonia	<i>Euphonia laniirostris</i>	<i>crassirostris</i> (C) <i>hypoxantha</i> ? (SW) <i>melanura</i> (SE)	Ξ		X	Z		B, D	5,6,8,11,12		0-2									
<input type="checkbox"/>	Eufonia Cabeciazul Golden-rumped Euphonia	<i>Euphonia cyanocephala</i>	<i>intermedia</i> (NE) <i>pelzelni</i> (C,W)			X,E,Ω			B	2,3,6		0-2>									
<input type="checkbox"/>	Eufonia Fulva Fulvous-vented Euphonia	<i>Euphonia fulvicrissa</i>	<i>fulvicrissa</i> (NW) <i>omissa</i> (C) <i>purpurascens</i> (SW)	T	T				B	5		0-1									
<input type="checkbox"/>	Eufonia Verdidorada Golden-bellied Euphonia	<i>Euphonia chrysopasta</i>	<i>chrysopasta</i> (S) <i>nitida</i> (SE)				Z		B			0-1									
<input type="checkbox"/>	Eufonia Bronceada Bronze-green Euphonia	<i>Euphonia mesochrysa</i>	<i>mesochrysa</i>			X	Σ		B			0-2>									
<input type="checkbox"/>	Eufonia Culiblanca White-vented Euphonia	<i>Euphonia minuta</i>	<i>humilis</i> (W) <i>minuta</i> (E)	T	Δ,T		Z		B	1		0-1									
<input type="checkbox"/>	Eufonia Cabecirrufa Tawny-capped Euphonia	<i>Euphonia annae</i>	<i>rufivertex</i>		Δ				B			0-1									
<input type="checkbox"/>	Eufonia Buchinaranja Orange-bellied Euphonia	<i>Euphonia xanthogaster</i>	<i>badissima</i> (NW) <i>brevirostris</i> (E) <i>chocoensis</i> (W) <i>dilutior</i> (SE) <i>exul</i> (NE) <i>quitensis</i> ? (SW)	Ξ		X,E,Π, Ω	Z		B	1,2,6,9,11, 12		0-2>									
<input type="checkbox"/>	Eufonia Buchirrufa Rufous-bellied Euphonia	<i>Euphonia rufiventris</i>					Ξ	O	B			0-1									
<input type="checkbox"/>	Clorofonia Verdiazul Blue-naped Chlorophonia	<i>Chlorophonia cyanea</i>	<i>intensa</i> (Aw) <i>longipennis</i> (CS) <i>psittacina</i> (Asm)			Ξ			B	4,6,8,9,12		0-2									
<input type="checkbox"/>	Clorofonia Ferruginosa Chestnut-breasted Chlorophonia	<i>Chlorophonia pyrrhophrys</i>				X,E,N, Π,Ω			B	2,4,7,9,11		1-2>									
<input type="checkbox"/>	Clorofonia Collareja Yellow-collared Chlorophonia	<i>Chlorophonia flavirostris</i>			Σ				B	1,2	C-end	0-2									
ESTRILIDIDAE: (2) Gorriones del viejo mundo - Old world finches																					
<input type="checkbox"/>	Munia Cabecinegro Black-headed Munia	<i>Lonchura malacca</i> ⁴³							B,D		Int?										
<input type="checkbox"/>	Copetón de Java Java Sparrow	<i>Lonchura oryzivora</i> ⁴⁴							B,D		Int ? VU Obs										
PASSERIDAE: (1) Copetones del viejo mundo – Old world sparrows																					
<input type="checkbox"/>	Copetón Europeo House Sparrow	<i>Passer domesticus</i>	<i>domesticus</i>		O,I				D,S		int	0-1									

<input type="checkbox"/>																					
<input type="checkbox"/>																					
<input type="checkbox"/>																					
<input type="checkbox"/>																					
<input type="checkbox"/>																					
<input type="checkbox"/>																					
<input type="checkbox"/>																					
<input type="checkbox"/>																					

Notas – End notes

Adiciones to checklist since 2001 - Adiciones del listado desde el 2001:

- 1- Not used.
- 2- Mallard *Anas platyrhynchos* (Salaman *et al.* 2008)
- 3- Gadwall *Anas strepera* (Salaman *et al.* 2008)
- 4- Ruddy Duck *Oxyura jamaicensis jamaicensis* (Salaman *et al.* 2008)
- 5- Greylag Goose *Anser anser* (Salaman *et al.* 2008)
- 6- Rufous-headed Chachalaca *Ortalis erythroptera* (Strewe 2001)
- 7- Christmas Shearwater *Puffinus nativitatis* (Spear & Ainley 1999)
- 8- White-bellied Storm-Petrel *Fregetta grallaria* (Spear & Ainley 1999)
- 9- American White Pelican *Pelecanus erythrorhynchus* (Estela *et al.* 2005).
- 10- Double-crested Cormorant *Phalacrocorax auritus* (Salaman *et al.* 2008)
- 11- Red-tailed Hawk *Buteo jamaicensis* (Castaño & Colorado 2002; Strewe 2001)
- 12- Pale-winged Trumpeter *Psophia leucoptera* (van Leeuwen & Hoogeland 2004)
- 13- Long-billed Curlew *Numenius americanus* (de Bruin 2006)
- 14- Pomarine Skua *Stercorarius pomarinus* (Salaman *et al.* 2008)
- 15- Long-tailed Skua *Stercorarius longicaudus* (Salaman *et al.* 2008)
- 16- Lesser Black-backed Gull *Larus fuscus* (Salaman *et al.* 2008)
- 17- South American Tern *Sterna hirsudinacea* (Spear & Ainley 1999)
- 18- African Collared-Dove *Streptopelia roseoerisea* (Donegan & Huertas 2002b; Donegan *et al.* 2003)
- 19- White-tipped Swift *Aeronautes montivagus* (Donegan *et al.* 2007)
- 20- Blue-mantled Thornbill *Chalcostigma stanleyi* (Salaman *et al.* 2008)
- 21- Many-spotted Hummingbird *Taphrosphilus hypostictus* (Cordoba & Echeverry 2006)
- 22- Snowy-bellied Hummingbird *Amazilia edward* (Colorado & Pulgarín 2003)
- 23- Violet-chested Hummingbird *Sternoclyta cyanopectus* (Cordoba & Echeverry 2006)
- 24- White-throated Woodpecker *Piculus leucolaemus* (Salaman *et al.* 2002b)
- 25- Zimmer's Woodcreeper *Dendroplex kienerii* (Barnett & Kirwan 2002; Stiles 2005)
- 26- Foothill Antwren *Epinecrophylla spodionota* (Salaman *et al.* 2002b)
- 27- Merida Tapaculo *Scytalopus meridanus sp.* (Perijá) (Hilty 2003; Donegan & Avendaño in press)
- 28- Orange-crested Flycatcher *Myiophobus p. phoenicomitra* (Salaman *et al.* 2002b)
- 29- Least Flycatcher *Empidonax minimus* (Salaman *et al.* 2008)
- 30- Sharpbill *Oxyruncus cristatus* (Salaman *et al.* 2002a)
- 31- White-eyed Vireo *Vireo griseus* (Salaman *et al.* 2008)
- 32- Bahama Swallow *Tachycineta cyaneoviridis* (Strewe 2006).
- 33- American Pipit *Anthus rubescens* (Salaman *et al.* 2008)
- 34- Savannah Sparrow *Passerculus sandwichensis* (Salaman *et al.* 2008)
- 35- Northern Rough-winged Swallow *Stelgidopteryx serripennis* (Downing 2005)
- 36- Nashville Warbler *Vermivora ruficapilla* (Salaman *et al.* 2008)
- 37- Pine Warbler *Dendroica pinus* (Strewe & Navarro 2004)
- 38- Worm-eating Warbler *Helmitheros vermivorum* (Donegan & Huertas 2002a)
- 39- Swainson's Warbler *Limnothlypis swainsonii* (Salaman *et al.* 2008)
- 40- Casqued Oropendola *Clypcterus oseryi* (Cuao 2007)
- 41- Ecuadorian Cacique *Cacicus sclateri* (Botero 2001)
- 42- Scrub Blackbird *Dives warszewiczi* (Salaman *et al.* 2008)
- 43- Black-headed Munia *Lonchura malacca* (RNOACOL data)
- 44- Java Sparrow *Lonchura oryzobora* (RNOACOL data)

New taxa for science or undescribed - Nuevas aves para la ciencia o sin escribir

- 45- Gorgeted Puffleg *Eriocnemis isabellae* (Cortés *et al.* 2007)
- 46- Antpitta *Grallaria sp.* (Salaman *et al.* MS)
- 47- Slate-crowned Antpitta *Grallaricula nana subsp.* (Yariguies) (Donegan in press)
- 48- Slate-crowned Antpitta *Grallaricula nana subsp.* (Tamá) (Donegan in press)
- 49- Upper Magdalena Tapaculo *Scytalopus rodriguezi* (Krabbe *et al.* 2005)
- 50- Stiles' Tapaculo *Scytalopus stilesi* (Cuervo *et al.* 2005)
- 51- Spillmann's Tapaculo *Scytalopus spillmanni subsp.* (East Andes) (Donegan & Avendaño in press)
- 52- Matorral Tapaculo *Scytalopus griseicollis subsp.* (Yariguies) (Donegan & Avendaño in press)
- 53- Upper Magdalena Tapaculo *Scytalopus rodriguezi subsp.* (East Andes) (Donegan & Avendaño in press)
- 54- Blackish Tapaculo *Scytalopus latrans subsp.* (C Andes; E Andes) (Krabbe & Nilsson 2004; Donegan & Avendaño in press)
- 55- Chestnut-capped Piha *Lipaugus weberi* (Cuervo *et al.* 2001)
- 56- Apolinar's Wren *Cistothorus apolinari hernandezii* (Stiles & Caycedo 2002)
- 57- Munchique Wood-Wren *Henicorhina negreti* (Salaman *et al.* 2003)
- 58- Lachrymose Mountain-Tanager *Anisognathus lacrymosus subsp.* (Yariguies) (Donegan & Avendaño MS)
- 59- Yellow-breasted Brush-Finch *Atlapetes latinuchus yariguierum* (Donegan & Huertas 2006)
- 60- Antioquia Brush-Finch *Atlapetes blancae* (Donegan 2007)

Invalid taxa so designated since 2001 – Taxa considerada como inválida desde 2001

- Tumaco Seedeater *Sporophila insulata* (Stiles 2004)
Yellow-breasted Brush-Finch *Atlapetes latinuchus simplex* (Donegan & Huertas 2006)

Especies confirmadas - 'Confirmed' species

- Proyecto Biomap y otros autores incluyen datos sobre los siguientes especímenes, considerados anteriormente por algunos autores como conocidos en Colombia únicamente de observaciones (e.g. Hilty & Brown 1986):
Surfbird *Aphriza virgata* (Universidad del Valle 6071, L.G. Naranjo, Punto Soldado, Buenaventura, 1990)
Ring-billed Gull *Larus delawarensis* (ICN 14953 C.E. Stiefken, Laguna de Tota, Boyacá, 1964)
Ruby-throated Hummingbird *Archilochus colubris* (Instituto Vallecaucano de Investigaciones 03310, F.C. Lehmann, Piendamó, Cauca, 1942; Darwin Museum 3.350, "Colombia"; Musée National d'Histoire Naturelle de Luxembourg ac1 "Colombia")
Brown-banded Puffbird *Notharchus ordii* (ICN 31815, sin colector, (J. Newman y colegas?), Serranía de Taraira, La Libertad, Tarairá, Vaupés, 1993);
River Tyrannulet *Serpophaga hypoleuca* (ICN 31613 and 31614, T. McNish, 50 km ESE Arauca, Caño Agua de Limón, Araucita, Arauca, 1993)
Southern Martin *Progne elegans* (ICN 30725, L. Pérez, Santa Marta, Magdalena)
White-naped Seedeater *Dolospingus fringilloides* (foto: Newman 2000; ICN 30055, K. von Sneidern, Matavení, Santa Rita, Vichada, 1982; ICN 31239, F.G. Stiles, 110 km WSW Miraflores, Sierra de Chiribiquete, Guaviare, 1992)
Yellow-throated Warbler *Dendroica dominica* (AMNH 4266 "Bogotá")
Hooded Warbler *Wilsonia citrina* (foto: Ocampo 2005)
Plumbeous Euphonia *Euphonia plumbea* (ICN 31981 amd 32876, T. Walschburger at Río Mesay and Serranía Chiribiquete, Estación Puerto Abeja, Solano, Caquetá, 1993-4; ICN 33032 and 33075, A. Rodríguez, 10 km SW of La Ceiba, Sabanas del Caño, La Ceiba, Inírida, Guainía, 1998).

Bibliografía ~ Bibliography

This bibliography includes references cited herein and also other useful references relating to the taxonomy and distribution of birds in Colombia published since 1986.

La bibliografía citada incluye referencias citados en este listado y además referencias que refieren a la taxonomía y distribución de las aves de Colombia después de 1986.

- Agne, C. E. & J. F. Pacheco (2007) A homonymy in *Thamnophilidae*: a new name for *Dichropogon* Chubb. *Rev. Bras. Orn.* 15(3):484-485.
- Aleixo, A. 2002. Molecular systematics and the role of the "várzea"- "terra-firme" ecotone in the diversification of *Xiphorhynchus* Woodcreepers (Aves: Dendrocolaptidae). *Auk* 119: 621-640.
- Aleixo, A., S. M. S. Gregory & J. Penhallurick. 2007. Fixation of the type species and revalidation of the genus *Dendroplex* Swainson, 1827 (Dendrocolaptidae). *Bull. Brit. Orn. Club* 127: 242-246.
- Aleixo, A. & Pacheco, J. F. 2006. A family name for the monotypic oscine passerine genus *Donacobius*. *Revista Brasileira de Ornitologia* 14: 172-173
- American Ornithologists' Union. 2006. The A.O.U. Check-list of North American Birds, Seventh Edition. AOU, McLean, VA, USA, 2006.
- Álvarez-López, H. & G.H. Kattan. 1995. Notes on the conservation status of resident diurnal raptors of the middle Cauca Valley, Colombia. *Bird Conserv. Int.* 5: 341-348.
- Álvarez, M. 2000. Aves de la Isla de Malpelo. En: *Biota Colombiana* 1(2): 203-207.
- Andrade, G.I. 1985. Estudio de aves en el Parque Nacional Serranía de la Macuira, Departamento de la Guajira. *Rupicola* 5(3-4): 1-3.
- Andrade, G.I. y C. Mejía. 1988. Cambios estacionales en la distribución de la avifauna terrestre en el Parque Nacional Natural Macuira, Guajira, Colombia. *Trianea*. 1: 145-169.
- AOU. 1998. Checklist of North American Birds. 7th ed. Washington, D.C.
- Arango-Vélez, N. & G.H. Kattan. 1997. Effects of forest fragmentation on experimental nest predation in Andean cloud forest. *Biol. Conserv.* 81(1-2): 137-143.
- Altman, A. & B. Swift. 1993. Checklist of the birds of South America. 3rd ed. Privately published.
- Asociación Bogotana de Ornitología. 2000. Aves de la Sabana de Bogotá, guía de campo. ABO, CAR. Bogotá.
- Ayala-R, A.V. 1986. Aspects of the relationship between *Thalurania furcata colombica* (Aves, Trochilidae) and the flowers from which it sucks in a subandean forest. *Caldasia* 14(68-70): 549-562.
- Barnett, J.M. & G.M. Kirwan. 2002. Neotropical Notebook: Colombia. *Cotinga* 17: 85.
- BirdLife International. 2004. Threatened birds of the world 2004. CD-ROM. BirdLife International, Cambridge, UK.
- Botero, C.A. 2001. First specimen of the Ecuadorian Cacique from Colombia with notes on its nesting behaviour. *Wilson Bulletin* 113: 327-328.
- Banks, R.C. & C.J. Dove. 1992. The generic name for Crested Caracara (Aves: Falconidae). *Proc. Biol. Soc. Washington* 105(3): 420-425.
- Bates, J. M., S. J. Hackett, & J. M. Goerck. 1999. High levels of mitochondrial DNA differentiation in two lineages of antbirds (*Drymophila* and *Hypocnemis*). *Auk* 116: 1093-1106.
- Beltrán-S, J.W. & L.G. Naranjo-H. 1988. Additions to the avifauna of Gorgona Island (Colombia). *Lozania* 56: 1-7.
- BirdLife International. 2000. Threatened birds of the World. Lynx Edicions & BirdLife International. Barcelona & Cambridge.
- Bleiweiss-R. 1986. Systematics and geographic variation in the Golden-breasted Puffleg *Eriocnemis mosquera* (Aves, Trochilidae). *Amer. Mus. Novit.* 2913: 1-8.
- Browning, M.R. 1989. The correct name for the Olivaceous Cormorant, "Maiague" of Piso (1658). *Wilson Bull.* 101-106.
- Brumfield, R.T. & J.V. Remsen Jr. 1996. Geographic variation and species limits in *Cinnycerthia* wrens of the Andes. *Wilson Bull.* 108(2): 205-227.
- Brumfield, R. T., & S.V. Edwards. 2007. Evolution into and out of the Andes: a Bayesian analysis of historical diversification in *Thamnophilus* antshrikes. *Evolution* 61:346-367.
- Brumfield, R. T., J.G. Tello, Z.A. Cheviron, M.D. Carling, N. Crochet, & K.V. Rosenberg (2007) Phylogenetic conservatism and antiquity of a tropical specialization: army-ant-following in the typical antbirds (Thamnophilidae). *Molecular Phylogenetics and Evolution* 45:1-13.
- Burns, K. J., & K. Naoki. 2004. Molecular phylogenetics and biogeography of Neotropical tanagers in the genus *Tangara*. *Molecular Phylogenetics and Evolution* 32: 838-854.
- Cabot, J. & T. deVries. 2003. *Buteo polyosoma* and *Buteo poecilochrous* are two distinct species. *Bull. Brit. Orn. Cl.* 123: 190-207.
- Cadena, C. D., J. Klicka & R.E. Ricklefs. 2007. Evolutionary differentiation in the Neotropical montane region: molecular phylogenetics and phylogeography of *Buarremon* brush-finches (Aves, Emberizidae). *Molecular Phylogenetics and Evolution* 2007
- Castañero-R., A. M., & G.J. Colorado-Z., 2002. First records of Red-tailed Hawk *Buteo jamaicensis* in Colombia. *Cotinga* 18: 102.
- Chesser, R. T. 2004. Molecular systematics of New World subspecies birds. *Molecular Phylogenetics and Evolution* 32: 11-24.
- Clark, W. S. 2007. Taxonomic status and distribution of Mangrove Black Hawk *Buteogallus (anthracinus) subtilis*. *Bulletin of the British Ornithologists' Club* 127:110-117.
- Colorado-Z., G.J. & P.C. Pulgarín-R., 2003. Snowy-bellied Hummingbird *Saucerottia edward*, new to Colombia and South America. *Cotinga* 20: 99-101.
- Cordoba-C., S. & M.A. Echeverry-G. 2006. Two new hummingbirds for Colombia, Many-spotted hummingbird *Taphrospilus hypostictus* and Violet-chested hummingbird *Sternoclyta cyanopectus*. *Bull BOC* 126(3): 194-195.
- Cortes-D.,L. F. Ortega, L. Mazariegos-H. & A.-A. Weller. 2007. A new species of *Eriocnemis* (Trochilidae) from southwest Colombia. *Ornitologia Neotropical* 18:161-170.
- Cuao-C., E.A. 2007. El primer registro para Colombia de la Oropéndola de Casco, *Clypicterus oseryi* (Icteridae). *Ornitología Colombiana* 5 : 78-80.
- Cuervo A.M., P.G.W. Salaman, T.M. Donegan & J.M. Ochoa. 2001. A new species of piha (Cotingidae: Lipaugus) from the Cordillera Central of Colombia. *Ibis* 143(3): 353-368.
- Cuervo, A.M., F.G. Stiles, C.D. Cadena, J.L. Toro & G.A. Londoño. 2003. New and noteworthy records from the northern sector of the Western Andes of Colombia. *Bull Brit. Orn. Club* 123(1): 7-24.
- Cuervo, A.M., C.D. Cadena, N. Krabbe & L.M. Renjifo. 2005. *Scytalopus stilesi*, a new species of tapaculo (Rhinocryptidae) from the Cordillera Central of Colombia. *Auk* 122(2): 445-463.
- Canevari, P., G. Castro, M. Sallaberry y L.G. Naranjo. 2001. Guía de los Chorlos y Playeros de la Región Neotropical. ABC, WWF-US, Humedales para las Américas-Manomet y Asociación Calidris. Cali, Colombia.
- Capparella, A.P., G.H. Rosenberg & S.W. Cardiff. 1997. A new subspecies of *Percnastola rufifrons* (Formicariidae) from northeastern Amazonia of Peru, with a revision of the *rufifrons* complex. pp. 165-170, in J.V. Remsen Jr., ed. (*op. cit.*).
- Castañero, A.M. y G.J. Colorado. 1999. Monitoreo de aves rapaces migratorias. Otoño de 1999. *El Cucarachero* N° 54.
- Cavelier, J., C. Ortega & C. Santos. 1994. Estudios ecológicos en la isla de San Andrés, utilización de los recursos terrestres de la isla. Informe final de la orden de Consultoría N° 12592 modalidad decreto 591 de 1991 del Min. de Agric., Inst. Nal. de Rec. Nat. Renov. y del Ambiente (Inderena).
- Chantler, P. & G. Driessens. 1995. Swifts. Pica Press. Sussex, UK.

- Chesser, R. T. 2004. Molecular systematics of New World suboscine birds. *Molecular Phylogenetics and Evolution* 32: 11-24.
- Clark, W.S. & R.C. Banks. 1992. The taxonomic status of the White-tailed Kite. *Wilson Bull.* 104: 571-579.
- Cleere, N. & D. Nurney. 1998. Nightjars. Pica Press. Sussex, UK.
- Clement, P., A. Harris & J. Davis. 1993. Finches & Sparrows: An Identification Guide. Christopher Helm, London.
- Clements, J.F. 1991. Birds of the World: A Checklist. 4th ed. Ibis Publishing. Vista, California.
- Collar, N.J. & D.C. Wege. 1995. The distribution and conservation status of the Bearded Tachuri *Polystictus pectoralis*. *Bird Conserv. Int.* 5(2-3): 367-390.
- Collar, N.J., D.C. Wege & A.J. Long. 1997. Patterns and causes of endangerment in the New World avifauna. *Ornit. Monographs* 48: 237-260.
- Collar, N.J., L.P. Gonzaga, N. Krabbe, A. Madroño-Nieto, L.G. Naranjo, T.A. Parker III & D.C. Wege. 1992. Threatened Birds of the Americas. The ICBP/IUCN Red Data Book. 3rd edition, Part 2. International Council for Bird Preservation, Cambridge, UK.
- Collar, N.J., M.J. Crosby & A.J. Stattersfield. 1994. Birds to Watch 2: The World List of Threatened Birds. Cambridge, U.K. *BirdLife International Conserv. Series* 4.
- Cotton, P.A. 1993. The hummingbird-plant community of a lowland Amazonia rainforest. D.Phil. thesis. Univ. of Oxford.
- Crowe, T.M., Bowie, R.C.K., Bloomer, P., Mandiwana, T., Hedderson, T., Randi, E., Pereira, S.L., & Wakeling, J. (2006). Phylogenetics and biogeography of, and character evolution in gamebirds (Aves: Galliformes): effects of character exclusion, partitioning and missing data. *Cladistics* 22: 495-532.
- Cuadros, T. 1988. Ecological aspects of the bird community in a native forest in the Central Andes in Antioquia, Colombia. *Hornero* 13(1): 8-20.
- Cuadros, T. 1991. Registro visual del Cuco Terrestre Piquirrojo (*Neomorphus pucheranni*) en Colombia. *Bol. SAO* 2: 26-27.
- Cuadros, T. 1993. Distribución ecológica de la avifauna de Araracuara (Amazonas). *Rev. ICNE* 4(2): 15-30.
- Cuadros, T. y W.H. Weber. 2000. En busca de la "i" perdida. *Bol SAO* 11(20-21): 78-84.
- Cuervo, A.C., P.G.W. Salaman, T.M. Donegan & J.M. Ochoa (in press). A new species of piha (Cotingidae: *Lipaugus*) from the Cordillera Central of Colombia. *Ibis*.
- Curson, J., D. Quinn & D. Beadle. 1994. Warblers of the Americas. Houghton Mifflin Co. Boston, USA.
- Da Costa, J. M., & J. Klicka. 2008. The Great American Interchange in birds: a phylogenetic perspective with the genus *Trogon*. *Molecular Ecology* 17: 1328-1343.
- de Bruin, A. 2006. Long-billed Curlew at Riohacha, Colombia in March 2006. *Dutch Birding* 28(5): 301-302.
- del Hoyo, J., A. Elliott & J. Sargatal. eds. 1992-2001. Handbook of the Birds of the World. Vols 1-6. Lynx Edicions, Barcelona, Spain.
- Dick, J.A. 1991. Grey-tailed Piha in Colombia. *Bull. Brit. Orn. Club* 111: 172.
- Dickinson, E. C. (ed.). 2003. *The Howard and Moore complete checklist of the birds of the World*. 3rd Edition. Christopher Helm, London, 1040 pp.
- Donegan, T.M. 2007. A new species of brush finch (Emberizidae: *Atlappetes*) from the northern Central Andes of Colombia. *Bull Brit. Orn. Club* 127(4): 255-268
- Donegan T.M. & J.E. Avendaño-C. In press. Notes on Tapaculos (Passeriformes: Rhinocryptidae) of the Eastern Cordillera of Colombia and Venezuelan Andes, with description of a new subspecies of *Scytalopus griseicollis* from Colombia. *Ornitología Colombiana* 6.
- Donegan, T.M. & L.M. Dávalos. 1999. Ornithological observations from Reserva Natural Tambito, Cauca, south-west Colombia. *Cotinga* 12 : 48 - 55
- Donegan T.M. & B.C. Huertas. 2002a. First mainland record of Worm-eating Warbler *Helmitheros vermivorus* for Colombia. *Cotinga* 17 (2002): 77-78
- Donegan T.M. & B.C. Huertas. 2002b. Registro de una pareja de la Tórtola de Collar *Streptopelia risoria* en el departamento de Norte de Santander, Colombia. *Bol. Sociedad Antioqueña de Ornitología* Vol. VIII (Nos. 24-25): 73-76.
- Donegan T.M, B.C. Huertas, E.R. Briceno-L, J.J. Arias-B. & C.E. González-O. 2003. Search for the Magdalena Tinamou: Project Report. *Colombian EBA Project Report Series* 4, 49 pp.
- Donegan, T.M. & B.C. Huertas. 2006. A new brush-finch in the *Atlappetes latinuchus* complex from the Yariguíes Mountains and adjacent Eastern Andes of Colombia. *Bull. Brit. Orn. Club* 126(2): 94-116.
- Donegan, T.M., J.E. Avendaño-C., E.R. Briceño & B.C. Huertas. 2007. Bird range extensions and taxonomic notes from Serranía de los Yariguíes, Colombia's new National Park. *Bull. Brit. Orn. Club*. 127:172-212.
- Downing, C. 2005. New distributional information for some Colombian birds, with a new species for South America. *Cotinga* 24: 13-15.
- Echeverri, H. 1986. Avifauna Parcial del Parque Nacional Natural "Las Orquídeas". Inderena. Medellín, Colombia.
- Escheverry-G., M.A. & Córdoba-C., S. 2007. New distributional and other bird records from the Tatamá massif, West Andes, Colombia. *Bull. Brit. Orn. Club* 127: 213-214.
- Elwonger, M. & T. Mark. eds. 1995. Avian Adventures visits Santa Marta, Colombia, May 4-10 1995. Unpublished birding trip report.
- Escalante, P. & A.T. Peterson. 1992. Geographic variation and species limits in Middle American wood-nymphs (*Thalurania*). *Wilson Bull.* 104(2): 205-219.
- Estela, F. A., L. G. Naranjo & R. Franke-Ante. 2004. Registros de Págalos (Aves: Stercorariidae) en las costas de Colombia. *Boletín de Investigaciones Marinas y Costeras* 33: 243-248.
- Estela, F.A., J.D. Silva, & L.F. Castillo. 2005. El pelicano blanco americano (*Pelecanus erythrorhynchus*) en Colombia, con comentarios sobre los efectos de los huracanes en el Caribe. *Caldasia* 27 (2), 271-275.
- Estela, F.A., C. Garcia, R. Johnston-Gonzalez, G. Soler. & S. Bessudo. 2007. Confirmation of Parkinson's Petrel *Procellaria parkinsoni* in the Colombian Pacific. *Cotinga* 28: 60-61.
- Estela, F.A. 2006. Aves de Isla Fuerte y Tortuguilla, dos islas de la plataforma continental del Caribe Colombiano. *Bol. Investigaciones Marinas y Costeras-INVEMAR* 3: 267-272.
- Farquhar, C.C. 1998. *Buteo polysoma* and *B. poecilochrous*, the "red-backed buzzards" of South America, are conspecific. *Condor* 100: 27-43.
- Fitzpatrick, J.W. & J.P. O'Neill. 1986. *Otus petersoni*, a new species of screech-owl from the eastern Andes, with systematic notes on *O. Columbianus* and *O. ingens*. *Wilson Bull.* 98(1): 1-14.
- Fitzpatrick, J.W. & D.E. Willard. 1982. Twenty-one bird species new or little known from the Republic of Colombia. *Bull. Brit. Orn. Club* 102:153-158.
- Fjeldsá, J. 1993. The decline and probable extinction of the Colombia Grebe *Podiceps andinus*. *Bird Conserv. Int.* 3(3): 221-234.
- Fjeldsá, J. & N. Krabbe. 1990. Birds of the high Andes. Copenhagen: Univ. of Copenhagen Zoological Museum.
- Franke, R. & L.G. Naranjo. 1994. Primer registro del Pingüino de Magallanes en costas colombianas. *Trianea* 5: 401-406.
- Garcés, D.M. y S. De la Zerma. 1994. Gran libro de los Parque Nacionales de Colombia. Intermedio Editores. Círculo de lectores.
- García-Moreno, J. & J. Fjeldsá. 1999. Re-evaluation of species limits in the genus *Atlappetes* based on mtDNA sequence data. *Ibis* 141: 199-207.
- García-Moreno, J., P. Arctander & J. Fjeldsá. 1999. Strong diversification at the treelina among *Metallura* hummingbirds. *Auk* 116(3): 702-711.
- Gochfeld, M., S. Keith & P. Donahue. 1980. Records of rare or previously unrecorded birds from Colombia. *Bull. Brit. Orn. Club* 100: 196-201.

- Graves, G.R. 1986a. Geographic variation in the White-mantled Barbet (*Capito hypoleucus*) of Colombia. (Aves: Capitonidae). *Proc. Biol. Soc. Washington* 99 (1): 61-64.
- Graves, G.R. 1986b. Systematics of the Gorgeted Woodstars (Aves: Trochilidae: *Acestrura*). *Proc. Biol. Soc. Washington* 99(2): 218-224.
- Graves, G.R. 1988. *Phylloscartes lanyoni*, new species of bristle-tyrant (Tyrannidae) from the lower Cauca Valley of Colombia. *Wilson Bull.* 100(4): 529-534.
- Graves, G.R. 1990. A new subspecies of *Diglossa gloriosissima* (Aves: Thraupinae) from the western Andes of Colombia. *Proc. Biol. Soc. Washington* 103(4): 962-965.
- Graves, G.R. 1990. Systematics of the "Green-throated Sunangels" (Aves: Trochilidae): Valid taxa or hybrids? *Proc. Biol. Soc. Washington* 103(1): 6-25.
- Graves, G.R. 1992. Diagnosis of a hybrid antbird (*Phlegopsis nigromaculata* x *Phlegopsis erythroptera*) and the rarity of hybridization among subspecies. *Proc. Biol. Soc. Washington.* 105:834-840.
- Graves, G.R. 1993. Relic of a lost world: A new species of sunangel (Trochilidae: *Heliangelus*) from "Bogota". *Auk* 110(1): 1-8.
- Graves, G.R. 1996. Diagnoses of hybrid hummingbirds (Aves: Trochilidae). 2. Hybrid origin of *Eriocnemis soderstromi* Butler. *Proc. Biol. Soc. Washington* 109(4): 764-769.
- Graves, G.R. 1997a. Colorimetric and morphometric gradients in Colombia populations of Dusky Antbird (*Cercomacra tyrannina*), with a description of a new species *Cercomacra parkeri*. pp. 21-36 in J.V. Remsen Jr., ed. (*op. cit.*).
- Graves, G.R. 1997b. Diagnosis of hybrid hummingbirds (Aves: Trochilidae): 3. Parentage of *Lesbia ortoni* Lawrence. *Proc. Biol. Soc. Washington* 110(2): 314-319.
- Graves, G.R. & J.A. Giraldo-O. 1987. Populations status of the Rufous-fronted Parakeet (*Bolborhynchus ferrugineifrons*), a Colombian endemic. *Le Gerfaut* 77: 89-92.
- Graves, G.R. & D. Uribe-R. 1989. A new allopatric taxon in the *Hapalopsittaca amazonina* (Psittacidae) superspecies from Colombia. *Wilson Bull.* 101(3): 369-376.
- Graves, G.R. & M.B. Robbins. 1987. A new subspecies of *Siptornis striaticollis* (Aves: Furnariidae) from the eastern slope of the Andes (South America). *Proc. Biol. Soc. Washington* 100(1): 121-124.
- Graves, G.R. & R.L. Zusi. 1990. An intergeneric hybrid hummingbird (*Heliodoxa leadbeateri* x *Heliangelus amethysticollis*) from northern Colombia. *Condor* 92(3): 754-760.
- Haffer, J. 1974. Avian Speciation in Tropical South America. *Publ. Nuttall Ornith. Club* 14: 1-390.
- Haffer, J. 1986. On the avifauna of the upper Patia Valley, southwestern Colombia. *Caldasia* 15(71-75): 533-554.
- Haffer, J. 1990. Avian species richness in tropical South America. *Stud. Neotrop. Fauna Environm.* 25(3): 157-183.
- Haffer, J. 1997. Contact zones between birds of the southern Amazonia. pp 281-305 in J.V. Remsen Jr., ed. (*op. cit.*).
- Hernández, J., R. Ortiz, T. Walschburger y A. Hurtado. 1991. Estado de la biodiversidad en Colombia.
- Hilty, S.L. & W.L. Brown. 1986. A Guide to the Birds of Colombia. Princeton Univ. Press. Princeton, New Jersey.
- Hilty, S.L. 2003. *Birds of Venezuela*. Princeton Univ. Press.
- Hinkelmann, V.C. 1988. Der Nationalpark Tayrona in Kolumbien. *Tropische Vögel*. 9: 7-14.
- Hinkelmann, V.C. 1996. Systematics and geographic variation in Long-tailed Hermit hummingbirds, the *Phaetornis superliciosus-malaris-longirostris* species group (Trochilidae), with notes on their biogeography. *Ornith. Neotropical* 7: 119-148.
- Hinkelmann, V.C. & K.L. Schuchmann. 1997. Phylogeny of the hermit hummingbirds (Trochilidae: Phaethornithinae). *Stud. Neotrop. Fauna Environm.* 32: 142-163.
- Howell, S.N.G. & M. Robbins. 1995. Species limits of the Least Pigmy-Owl (*Glaucidium minitissimum*) complex. *Wilson Bull.* 107: 7-25.
- Houston, D. C. 1994. Family Cathartidae (New World vultures). Pp. 24-41 in "Handbook of the Birds of the World, Vol. 2. New World vultures to guineafowl." (J. del Hoyo *et al.*, eds.). Lynx Edicions, Barcelona.
- INDERENA. 1989. Guía del sistema de Parques Nacionales de Colombia. Movilización verde.
- Isler M.L., P.R. Isler & B.M. Whitey. 1997. Biogeography and systematics of the *Thamnophilus punctatus* (Thamnophilidae) complex. pp. 355-381 in J. V. Remsen Jr., ed. (*op. cit.*).
- Isler M.L., P.R. Isler & B.M. Whitey. 1999. Species limits in Antbirds. The *Myrmotherula surinamensis* complex. *Wilson Bull.* 116: 83-96.
- Isler M.L., D. Rodriguez-L., P. R. Isler, S. J. Hakett, K. V. Rosenberg & R. T. Brumfield. 2006. *Epinecrophylla*, a new genus of antwrens (Aves, Passeriformes, Thamnophilidae). *Proc. Biol. Soc. Washington* 119 (4): 522 – 527.
- Isler, M.L., P.R. Isler & B.M Whitney. 2007a. Species limits in Antbirds (Thamnophilidae): the Warbling Antbird (*Hypocnemis cantator*) complex. *Auk* 124 (1): 11-28.
- Isler M.L., P.R. Isler & B.M. Whitney. 2007b. Species limits in the "Schistocichla" complex of *Percnostola* antbirds (Passeriformes: Thamnophilidae). *Wilson Journal of Ornithology* 119 (1): 53-70.
- Isler, M.L., P.R. Isler & B.M. Whitney. 2008. Species limits in antbirds (Aves: Passeriformes: Thamnophilidae): an evaluation of Plumbeous Antvireo *Dysitahmus plumbeus* based on vocalizations. *Zootaxa* 1726: 60-68.
- Jonsson, K. A., & J. Fjeldså. 2006. A phylogenetic supertree of oscine passerine birds (Aves: Passeri). *Zoologica Scripta* 35: 149-186.
- Janni, O. 1986. Colombia: Tayrona N.P. and Santa Marta Area, June 10-18, 1996. Unpublished birding trip report. 6 pp.
- Johnels, S.A & T. Cuadros. 1986. Species composition and abundance of bird fauna in a disturbed forest in the Central Andes of Colombia. *Hornero* 12(4): 235-241.
- Johnson N.K. & R.M. Zink. 1985. Genetic evidence for relationship in the Avian family Vireonidae. *Condor* 90: 421-435.
- Johnson, N.K., R.M. Zink & J.A. Maarten. 1988. Genetic evidence for relationships among the Red-eyed, Yellow green, and Chivi Vireos. *Wilson Bull.* 97: 421-435.
- Joseph, L. 2000. Beginning an end to 63 years of uncertainty: The Neotropical parakeets known as *Pyrrhura picta* and *P. leucotis* comprise more than two species. *Proceedings of the Academy of Natural Sciences of Philadelphia* 150:279-292.
- Joseph, L. 2002. Geographical variation, taxonomy and distribution of some Amazonian *Pyrrhura* parakeets. *Ornitología Neotropical* 13:337-363.
- Joseph, L. and D. Stockwell. 2002. Climatic modeling of the distribution of some *Pyrrhura* parakeets of northwestern South America with notes on their systematics and special reference to *Pyrrhura caeruleiceps*. *Ornitología Neotropical* 13: 1-8.
- Juniper, A.T. & M. Parr. 1998. Parrots. Pica Press. Sussex, UK.
- Kattan, G.H. 1992. Rarity and vulnerability: The birds of the Cordillera Central of Colombia. *Conserv. Biol.* 6(1): 64-70.
- Kattan, G.H. & J.W. Beltrán. 1997. Rediscovery and status of the Brown-banded Antpitta *Grallaria milleri* in the Central Andes of Colombia. *Bird Conserv. Int.* 7: 367-371.
- Klicka, J., K. Burns, & G.M. Spellman. 2007. Defining a monophyletic Cardinalini: A molecular perspective. *Molecular Phylogenetics and Evolution* 45: 1014-1032.
- Krabbe, N. & J. Nilsson. 2004. Birds of Ecuador: sounds and photographs. DVD ROM. Bird Songs International, Netherlands.
- Krabbe, N. & T.S. Schulenberg. 1997. Species limits and natural history of *Scytalopus tapaculos* (Rhinocryptidae), with descriptions of the Ecuadorian taxa, including three new species. pp. 47-88 in J. V. Remsen Jr., ed. (*op. cit.*).

- Krabbe, N. & T.S. Schulenberg. 2003a. Family Formicariidae (ground antbirds). Pp. 748–787 in del Hoyo, J., Elliott, A. & Christie D. A. (eds.) Handbook of the birds of the world, vol. 8. Lynx Edicions, Barcelona.
- Krabbe, N. & T.S. Schulenberg. 2003b. Family Rhinocryptidae (tapaculos). Pp. 682–731 in del Hoyo, J., Elliott, A. & Christie D. A. (eds.) Handbook of the birds of the world, vol. 8. Lynx Edicions, Barcelona.
- Krabbe, N., M.L. Isler, P.R. Isler, B.M. Whitney, J.A. Álvarez & P.J. Greenfield. 1999. A new species in the *Myrmotherula haematonota* superspecies (Aves: Thamnophilidae) from the western Amazonian lowlands of Ecuador and Peru. *Wilson Bull.* 111: 157–165.
- Krabbe, N., P. Salaman, A. Cortés, A. Quevedo, L. A. Ortega and C. D. Cadena. 2005. A new species of *Scytalopus tapaculo* from the upper Magdalena Valley, Colombia. *Bulletin of the British Ornithologists Club* 125: 93-108.
- Krabbe, N., Flórez, P., Suárez, G., Castaño, J., Arango, J.D. & Duque, A. 2006. The birds of Páramo Frontino, West Andes of Colombia. *Ornitología Colombiana* 4: 39-50
- König, C., F. Weick & J.H. Becking. 1999. Owls: A Guide to the Owls of the World. Pica Press. Sussex, U.K.
- Lanyon, W.E. 1986. A phylogeny of the thirty-two genera in the *Empidonax* assemblage of Tyrant Flycatchers. *Amer. Mus. Novit.* 2914: 1-64.
- Laverde R., O., F.G. Stiles & C. Múnera R. 2005. New records and updated inventory of the avifauna of the Serranía de las Quinchas, an important bird area (IBA) in Colombia. *Caldasia* 27: 247–265.
- Lehmann, V.C., J.R. Silliman & E. Eisenmann. 1977. Rediscovery of the Crescent-faced Antpitta in Colombia. *Condor* 79:397-388.
- Livezey, B.C. 1995. Phylogeny and comparative ecology of Stiff-tailed Ducks (Anatidae: Oxyurini). *Wilson Bull.* 107: 214-234.
- Lovette, I. J., & E. Bermingham. 2002. What is a wood-warbler? Molecular characterization of a monophyletic Parulidae. *Auk* 119: 695-714.
- Marantz, C., Aleixo, A., Bevier, L. R. & Patten, M. A. 2003. Family Dendrocolaptidae (Woodcreepers). Pp. 358-447 in J. del Hoyo, A. Elliott & Christie, D., (eds.) Handbook of the Birds of the World, Vol. 8, Broadbills to Tapaculos. Lynx Edicions, Barcelona, Spain.
- Moore, W.S., A.C. Weibel & A. Agius. 2006. Mitochondrial DNA phylogeny of the woodpecker genus *Veniliornis* (Picidae, Picinae) and related genera implies convergent evolution of plumage patterns. *Biological Journal of the Linnean Society* 87: 611-624.
- Mack, A.L. & C.D. Fisher. 1988. Notes on birds from the llanos of Meta, Colombia. *Le Gerfaut* 78(4): 397-408.
- Marantz, C.A. 1997. Geographical variation of plumage patterns in the woodcreeper genus *Dendrocolaptes*. pp. 399-429 in J. V. Remsen Jr., ed. (*op. cit.*).
- Marantz, C.A. & J.V. Remsen Jr. 1991. Seasonal distribution of the Slaty Elaenia, a little-known austral migrant of South America. *J. Field Ornith.* 62(2): 162-172.
- Marín, M. 1997. Species limits and distribution of some New World Spinetail swifts (*Chaetura spp.*). pp. 431-444 in J. V. Remsen Jr., ed. (*op. cit.*).
- Mazariegos, L.A. & P.G.W. Salaman. 1999. Rediscovery of the Colourful Puffleg *Eriocnemis mirabilis*. *Cotinga* 11 34–38.
- McNish 2003. Lista de chequeo de la fauna terrestre del archipiélago de San Andres, Providencia y Santa Catalina, Colombia. M&B Producciones y Servicios Limitada. Bogotá, Colombia.
- Miller, M.J., Bermingham, E., Klicka, J., Escalante, P., Raposo do Amaral, F., Wier, J.T. & Winker, K. 2008. Out of Amazonia again and again: episodic crossing of the Andes promotes diversification in a lowland forest flycatcher. *Proc. R. Soc. B* 275: 1133-1142.
- Meyer de Schauensee, R. 1964. The birds of Colombia and adjacent areas of South and Central America. Livingston Publ. Co., Pennsylvania.
- Moore, W.S., A.C. Weibel & A. Agius 2006. Mitochondrial DNA phylogeny of the woodpecker genus *Veniliornis* (Picidae, Picinae) and related genera implies convergent evolution of plumage patterns. *Biological Journal of the Linnean Society* 87: 611–624.
- Morales, J.E. 1988. Confirmación de la presencia de *Spheniscus humboldtii* Meyen (Aves: Spheniscidae) para Colombia. *Caldasia* 16: 209-214.
- Moreno, J.G, R.M. de Alaya & L. Naranjo 1999. Expansión del rango de la paloma coroniblanca *Columba leucocephala* al territorio continental de Colombia. *Caldasia* 21(1): 112-113.
- Morton, L.I. 2007. Species limits in antbirds (thamnophilidae): the warbling antbird (hypocnemis cantator) complex. *The Auk*. 124(1):11–28, 2007.
- Moyle, R.G. 2005. Phylogeny and biogeographical history of the Trogoniformes, a pantropical bird order. *Biological Journal Linnean Society* 84: 725-738.
- Naranjo, L.G. 1986. Apuntes sobre la avifauna. pp 165-190 in H. von Praal y M. Alberico, eds. Isla de Gorgona. Cali, Colombia: Universidad del Vallé.
- Naranjo, L.G. & R. Franke. 1995. Registros inusuales de gaviotas para el occidente Colombiano. *Bol SAO* 6(11): 13-15.
- Negret, A.J. 1994. Lista de aves registradas en el Parque Nacional Munchique, Cauca. *Novedades Colombianas* 6: 69-83.
- Negret, A.J. 1995. The black swift (*Cypseloides niger*): A new addition to the Colombian avifauna. *Caldasia* 18(86): 145-146.
- Newman, J. 1993. Birds. pp 61-91 in Amazon 1992 – final report. Unpublished expedition report from Royal Holloway and New Bedford College.
- Newman J. 2000. White-naped Seedeater *Dolospingus fringiloides*. *Cotinga* 14: 111-112.
- Newman, J. 2008. Sight records of five species new to Colombia from Serranía de Naquen, dpto. Guainía. *Cotinga* 29: 160-161.
- Nyári, Á. S. 2007. Phylogeographic patterns, molecular and vocal differentiation, and species limits in *Schiffornis turdina* (Aves). *Molecular Phylogenetics and Evolution* 44: 154-164.
- Ocampo, S. 2005. La Reinta Gorinegra *Wilsonia pusilla* (Parulidae), nuevo registro para los Andes Colombianos. *Ornitología Colombiana* 3: 74-75.
- Ohlson, J., Fjeldså, J. & Ericson, P.G.P. 2008. Tyrant flycatchers coming out in the open: phylogeny and ecological radiation of Tyrannidae (Aves, Passeriformes). *Zoologica Scripta* 1-21.
- Ohlson, J.I., R. O. Prum, & P.G.P. Ericson. 2007. A molecular phylogeny of the cotingas (Aves: Cotingidae). *Molecular Phylogenetics and Evolution* 42:25-37.
- Oniki, Y. & E.O. Willis. 1992. Morphometrics, molt, cloacal temperatures and ectoparasites in Colombian birds. *Caldasia* 16(79): 519-524.
- Orejuela-Gartner, J.E. 1987. La Reserva Natural La Planada y la Biogeografía Andina. *Humboldtia* 1(1): 117-148.
- Ortiz-von Halle, B. 1990. Additions to the avifauna of Colombia: New species for Gorgona Island (Pacific Ocean). *Caldasia* 16(77): 209-214.
- Parkes K.C. 1978. A guide to forming and capitalizing compound names of birds in English. *Auk* 95: 324-326.
- Parker III, T.A., D.F. Stotz & J.W. Fitzpatrick. 1996. Ecological and distributional databases. pp. 113–436 in D.F. Stotz, J.W. Fitzpatrick, T.A. Parker III & D.K. Moskovits, eds. Neotropical Birds: Ecology and Conservation. Chicago Univ. Press, Chicago, USA.
- Paynter Jr., R.A. 1997. Ornithological Gazetteer of Colombia. 2nd edition. Museum of Comparative Zoology, Cambridge, USA.
- Pearman, M. 1993. Some range extensions and five species new to Colombia. *Bull. Brit. Orn. Club* 113: 66-75.
- Pitman, R.L & J.R. Jehl. 1998. Geographic variation and reassessment of species limits in the “Masked Boobies” of the eastern Pacific Ocean. *Wilson Bull.* 110:155-170.
- Pitman, R.L., L.B. Spear & M.P. Force. 1995. The Marine Birds of Malpelo Island, Colombia. *Colonial Waterbirds* 18(1): 113-119.

- Prum, R.O. 1992. Syringeal morphology, phylogeny and evolution of the Neotropical Manakins (Aves: Pipridae). *Amer. Mus. Novit.* 3043: 1-65.
- Rensen, J.V., C.D. Cadena, A. Jaramillo, M. Nores, J.F. Pacheco, M.B. Robbins, T.S. Schulenberg, F.G. Stiles, D.F. Stotz & K.J. Zimmer 2008. A classification of the bird species of South America (version 14 April 2008). American Ornithologists' Union, McLean, VA, USA.
- Ridgely, R.S. & G. Tudor. 1994. The Birds of South America. Volume 2: The Sub-oscine Passerines. Univ. of Texas Press, Austin, USA.
- Rodner, C., M. Lentino & R. Restall. 2000. Checklist of the birds of northern South America. Pica Press. Sussex, UK.
- Rangel, J.O., ed. 1995. Colombia: diversidad biótica. Editorial Guadalupe.
- Rego, P.S., J. Araripe, M.L.V. Marceliano, I. Sampaio & H. Schneider. 2007. Phylogenetic analyses of the genera Pipra, Lepidothrix and Dixiphia (Pipridae, Passeriformes) using partial cytochrome b and 16S mtDNA genes. *Zoologica Scripta* 2007: 1-11.
- Rensen Jr., J.V. 1978. Birding the Amazon at Leticia. *Birding* 10.
- Rensen, J. V., Cadena, C.D., Jaramillo, A., Nores, M., Pacheco, J.F., Robbins, M.B., Schulenberg, T.S., Stiles, F.G., Stotz, D.F. & Zimmer, K. J. 2008. *A classification of the bird species of South America (version 4 March 2008)*. American Ornithologists' Union.
URL: <http://www.museum.lsu.edu/~Rensen/SACCBaseline.html>
- Rensen Jr., J.V., ed. 1997. Studies in Neotropical Ornithology Honoring Ted Parker. *Ornit. Monographs* No. 48. A.O.U., Lawrence, USA.
- Rensen Jr., J.V. & S.W. Cardiff. 1990. Patterns of elevational and latitudinal distribution, including a "niche switch", in some guans (Cracidae) of the Andes Mountains. *Condor* 92(4): 970-981.
- Rensen Jr., J.V. & G.R. Graves. 1995. Distribution patterns and zoogeography of Atlapetes brush-finches (Emberizinae) of the Andes. *Auk* 112(1): 210-224.
- Renjifo, L.M. 1991. Discovery of the Masked Saltator in Colombia, with notes on its ecology and behaviour. *Wilson Bull.* 103: 685-690.
- Renjifo, L.M. 1994. First records of the Bay-vented Cotinga *Doliornis sclateri* in Colombia. *Bull. Brit. Orn. Club* 114(2): 101-103.
- Restall, R., C. Rodner & M. Lentino. 2006. *Birds of Northern South America: an identification guide*. Helm Field Guides.
- Restrepo, C. & M.L. Mondragón. 1998. Cooperative breeding in the frugivorous Toucan Barbet (*Semnorhis ramphastinus*). *Auk* 115(1): 4-15.
- Ribas, C. C., L. Joseph, & C.R. Miyaki. 2006. Molecular systematics and patterns of diversification in *Pyrrhura* (Psittacidae) with special reference to the picta-leucotis complex. *Auk* 123: 660-680.
- Ridgely, R.S., P.J. Greenfield & M. Guerrero-G. 1998. Una Lista Anotada de las Aves del Ecuador Continental. CECIA. Quito, Ecuador.
- Ridgely, R.S. & G. Tudor. 1989. The Birds of South America. Volume 1: The Oscine Passerines. Univ. of Texas Press, Austin, USA.
- Ridgely, R.S. & G. Tudor. 1994. The Birds of South America. Volume 2: The Sub-oscine Passerines. Univ. of Texas Press, Austin, USA.
- Robbins, M.B. & F.G. Stiles. 1999. A new species of Pigmy-owl (Strigidae: *Glaucidium*) from the Pacific slope of the northern Andes. *Auk* 116(2): 305-315.
- Robbins, M.B., G.H. Rosenberg & F.S. Molina. 1994. A new species of cotinga (Cotingidae: *Doliornis*) from the Ecuadorian Andes, with comments on plumage sequences in *Doliornis* and *Ampelion*. *Auk* 111(1): 1-7.
- Robbins, M.B., N. Krabbe, G.H. Rosenberg, R.S. Ridgely & F.S. Molina. 1994. Notes on the natural history of the Crescent-faced Antpitta. *Wilson Bull.* 106(1): 169-173.
- Robbins, M.B. & R.S. Ridgely. 1992. Taxonomy and natural history of *Nyctiphrynus rosenbergi* (Caprimulgidae). *Condor* 94(4): 984-987.
- Rodner, C., M. Lentino & R. Restall. 2000. Checklist of the birds of northern South America. Pica Press. Sussex, UK.
- Rojas, R., W. Piragua, F.G. Stiles y T. McNish. 1997. Primeros registros para Colombia de cuatro taxones de la familia Tyrannidae (Aves: Passeriformes). *Caldasia* 19: 523-525.
- Rosenberg, K.V. & D.A. Wiedenfeld. 1993. Directory of Neotropical Ornithology. 2nd ed. A.O.U.
- Salaman, P.G.W., ed. 1994. Surveys and conservation of biodiversity in the Chocó, south-west Colombia. *BirdLife International Study Report* 61. Cambridge, U.K.
- Salaman, P.G.W. 1995. The rediscovery of Tumaco Seedeater *Sporophila insulata*. *Cotinga* 4: 33-35.
- Salaman, P.G.W. & F.G. Stiles. 1996. A distinctive new species of vireo (Passeriformes: Vireonidae) from the Western Andes of Colombia. *Ibis* 138: 610-619.
- Salaman, P.G.W. & L. Mazariegos Jr. 1998. Hummingbirds of Nariño, Colombia. *Cotinga* 10: 30-36.
- Salaman P., T. Cuadros, J.G. Jaramillo y W.H. Weber. 2001. Lista de Chequeo de las Aves de Colombia. Sociedad Antioqueña de Ornitología, Medellín, Colombia.
- Salaman P.G.W., Donegan T.M. & Cuervo A.M. 2002a. New distributional bird records from Serranía de San Lucas and adjacent Central Cordillera of Colombia. *Bull. Brit. Orn. Club* 122(4): 285-304.
- Salaman, P.G.W., Stiles, F.G., Bohórquez, C.I., Álvarez, M., Umaña, A.M., Donegan, T.M. & Cuervo, A.M. 2002b. New and noteworthy records from the east slope of the Andes of Colombia. *Caldasia* 24: 157-189.
- Salaman, P., P. Coopmans, T.M. Donegan, M. Mulligan, A. Cortés, S.L. Hilty & L.A. Ortega. 2003. A new species of Wood-Wren (Troglodytidae: Henicorhina) from the western Andes of Colombia. *Ornitología Colombiana* 1: 4-21.
- Salaman, P., Donegan, T., & Caro, D. 2007. Listado de Avifauna Colombiana. *Conservación Colombiana* 2 Suplemento. Fundación ProAves, Bogotá, Colombia.
- Salaman, P., Bayly, N., Burridge, R., Grantham, M., Gurney, M., Quevedo, A., Urueña, L.E., & Donegan, T. 2008. Sixteen bird species new for Colombia. *Conservación Colombiana* 5: 80-85
- Schuchmann, K.L. 1987. First record of the Grey-chinned Hermit (*Phaethornis griseogularis*) west of the Colombian Andes, with notes on the displays of the species. *Wilson Bull.* 99: 122-124.
- Schuchmann, K.L. 1992. Ornithologische Grundlagenforschung in Kolumbien. *Tropische Vögel*. 13:61-62.
- Schuchmann, K.L. 1995. Lek behaviour of Green Hermit Hummingbirds (*Phaethornis guy*) in southwestern Colombia. *J. fuer Ornith.* 136(2): 213-217.
- Schulenberg, T.S. & Parker III, T.A. 1997. A new species of tyrant flycatcher (Tyrannidae: *Tolmomyias*) from the western Amazon basin. pp. 723-731 in J.V. Rensen Jr., ed. (*op. cit.*).
- Seutin, G., J. Brawn, R. E. Ricklefs & E. Bermingham. 1993. Genetic divergence among populations of a tropical passerine, the Streaked Saltator (*Saltator albicollis*). *Auk* 104: 97-108.
- Sheldon, F. H., L. A. Whittingham, R. G. Moyle, B. Slikas & D. W. Winkler. 2005. Phylogeny of swallows (Aves: Hirundinidae) estimated from nuclear and mitochondrial DNA sequencing. *Mol. Phylog. Evol.* 35:254-270.
- Sibley, C.G. & B.L. Monroe Jr. 1990. Distribution and taxonomy of the Birds of the World. Yale Univ. Press. New Haven & London.
- Smith, J., ed. 1994. University of Bristol expedition to Utria Sound, Colombia, 1991/92. Final report. University of Bristol Utria Sound Expedition. Bristol
- Snow, D.W. 1985. Systematics of the *Turdus famigatus/hauxwelli* group of thrushes. *Bull. Brit. Orn. Club* 105: 30-37.
- Stattersfield, A.J., M.J. Crosby, A.J. Long & D.C. Wege. 1998. Endemic Bird Areas of the World: Priorities for biodiversity conservation. *BirdLife International Conserv. Series* 7. Cambridge, U.K.
- Stiles, F.G. 1990. A new species of Antpitta (Formicariidae: *Grallaria*) from the Eastern Andes of Colombia. *Wilson Bull.* 104 (3):389-399.

- Stiles, F.G. 1992. Un Encuentro con el Mosquero Antioqueño. *Bol. SAO* 1(2):12-13.
- Stiles, F.G. 1995a. Behavioral, ecological and morphological correlates of foraging for arthropods by the hummingbirds of a tropical wet forest. *Condor* 97(4): 853-878.
- Stiles, F.G. 1995b. Distribution and variation of the Pale-bellied Hermit (*Phaethornis anthophilus*) in Colombia. *Caldasia* 18(86): 119-129.
- Stiles, F.G. 1995c. Two new subspecies of birds from the mountainous area of the Sierra de Chiribiquete, Caquetá Department, Colombia. *Lozania* N° 66: 1-16.
- Stiles, F.G. 1996. A new species of Emerald hummingbird (Trochilidae, *Chlorostilbon*) from the Sierra de Chiribiquete, Southeastern Colombia, with a review of the *C. mellisugus* complex. *Wilson Bull.* 108(1): 1-27.
- Stiles, F.G. 1997. When black plus white equals gray: the nature of variation in the variable seedeater complex (Emberizinae: *Sporophila*). *Ornit. Neotrop.* 7: 75-107.
- Stiles, F.G. 2004. The Tumaco Seedeater (*Sporophila insulata*; Emberizidae): a species that never was? *Ornitologia Neotropical* 15: 17-30.
- Stiles, F.G. 2005. El trepotroncos de Zimmer *Xiphorhynchus kienerii* (Dendrocolaptidae) en la amazonia colombiana. *Ornitologia Colombiana* 3: 104-106.
- Stiles, F.G. & Caycedo P. 2002. A new subspecies of Apolinar's Wren (*Cistothorus apolinari*, Aves Troglodytidae), an endangered Colombian endemic. *Caldasia* 24(1): 191-199.
- Stiles, F.G. & H. Álvarez-López, 1995. The situation of a species of antpitta (*Grallaria haplota*, Formicariidae) in Colombia. *Caldasia* 17(82-85): 607-610.
- Stiles, F.G. & A.J. Negret. 1994. The nonbreeding distribution of the Black Swift: A clue from Colombia and unsolved problems. *Condor* 96(4): 1091-1094.
- Stiles, F.G., J.L. Tellería & M. Díaz. 1995. Observations of the composition, ecology, and zoogeography of the avifauna of the Sierra de Chiribiquete, Caquetá, Colombia. *Caldasia* 17(82-85): 481-500.
- Stiles, F. G., L. Rosselli & C.I. Bohórquez. 1999. New and noteworthy records of birds from the middle Magdalena valley of Colombia. *Bull. Brit. Orn. Cl.* 119: 113-128.
- Storer, R.W. 1989. Geographic variation in the Yellow-rumped Tanager (Aves: Thraupinae). *Proc. Biol. Soc. Washington* 102(3): 553-554.
- Stotz, D.F. 1990. First specimens of *Drymophila devillei* from Colombia. *Bull. Brit. Orn. Club* 110: 37.
- Stotz, D.F., J.W. Fitzpatrick, T.A. Parker III & D.K. Moskovits. 1996. Neotropical Birds: Ecology and Conservation. Chicago Univ. Press. Chicago, USA.
- Strewe, R. 2000. New distributional sightings of 28 species of birds from Dpto. Nariño, SW Colombia. *Bull. Brit. Orn. Club* 120: 189-195.
- Spear, L. B., & D. G. Ainley. 1999. Seabirds of the Panama Bight. *Waterbirds* 22: 175-198.
- Strewe, R. 2001. Segundo registro de *Buteo jamaicensis* para Colombia. *Boletín SAO* 12: 80-81.
- Strewe, R. 2001. First record of Rufous-headed Chachalaca for Colombia. *Cotinga* 15: 63.
- Strewe, R. 2006. Primer registro de la Golondrina de Bahamas *Tachycineta cyaneoviridis* para Suramérica. *Boletín SAO* 16: 54-58.
- Strewe, R. & Navarro, C. 2004. New and noteworthy records of birds from the Sierra Nevada de Santa Marta region, north-eastern Colombia. *Bull. Brit. Orn. Club* 124(1): 38-51.
- Taylor, B. 1998. Rails. Pica Press. Sussex, UK.
- Tello, J.G., & J.M. Bates. 2007. Molecular phylogenetics of the tody-tyrant and flatbill assemblage of tyrant flycatchers (Tyrannidae). *Auk* 124: 134-154.
- Thiollay, J.M. 1991. Altitudinal distribution and conservation of raptors in southwestern Colombia. *J. Raptor Res.* 25(1): 1-8.
- Thiollay, J.M. 1996. Distributional patterns of raptors along altitudinal gradients in the northern Andes and effects of forest fragmentation. *J. Trop. Ecol.* 12(4): 535-560.
- Traylor Jr., M.A. 1988. Geographic variation and evolution in South American *Cistothorus platensis* (Aves: Troglodytidae). *Fieldiana Zool.* 48: 1-35.
- Troncoso, P.F., P.A.J. van der Wolf & J.A. Ahumada. 1995. The Lilac-tailed Parrotlet (*Touit batavica*), a new record for Colombia. *Caldasia* 18(86): 147-148.
- Turner, A. & C. Rose. 1989. A handbook to the Swallows and Martins of the World. Christopher Helm, London.
- van Leeuwen, M. & Hoogeland, C. 2004. The first Pale-winged Trumpeter *Psophia leucoptera* in Colombia. *Cotinga* 21: 76-77.
- van der Hammen, T & P. Ruiz. 1984. Studies on Tropical Andean Ecosystems. Volume 2. La Sierra Nevada de Santa Marta, Transecto Buritaca-La Cumbre. J. Cramer. Berlin, Stuttgart.
- van der Hammen, T. 1992. Historia, Ecología y vegetación. Fondo FEN y Corporación Colombiana para la Amazonía, Araracuara.
- Vielliard, J.M.E. 1989. Uma nova espécie de *Glaucidium* (Aves: Strigidae) da Amazônia. *Rev. Bras. Biol.* 6(4): 685-693.
- Voelker, G., S. Rohwer, R.C.K. Bowie & D.C. Outlaw. 2007. Molecular systematics of a speciose, cosmopolitan songbird genus: defining the limits of, and relationships among, the *Turdus* thrushes. *Molecular Phylogenetics and Evolution* 42: 422-434.
- Wege, D.C. 1996. Threatened birds of the Darien highlands, Panama: A reassessment. *Bird Conserv. Int.* 6(2): 175-179.
- Wege, D.C. & A.J. Long. 1995. Key Areas for Threatened Birds in the Neotropics. *BirdLife International Conserv. Series* No. 5. BirdLife International. Cambridge, UK.
- Whitney, B.M. 1992. Observations on the systematics, behaviour and vocalizations of "*Thamnomanes*" *occidentalis* (Formicariidae). *Auk* 109: 302-308.
- Willis, D. 1990. Colombia, July-September 1989. Unpublished birding trip report.
- Willis, E.O. 1992. Three *Chamaeza* antthrushes in eastern Brazil (Formicariidae). *Condor* 94: 110-116.
- Willis, E.O. 1992. Zoogeographical origins of eastern Brazilian birds. *Orn. Neotrop.* 3(1): 1-15.
- Winkler, H., D.A. Christie & D. Nurney. 1995. Woodpeckers. Houghton Mifflin. New York, USA.
- Zimmer, K.J. 1997. Species limits in *Craniroleuca vulpina*. pp. 849-864 in J.V. Remsen Jr., ed. (*op cit.*).

Sixteen bird species new for Colombia

Paul Salaman, Nick Bayly, Robert Burrige, Mark Grantham, Mark Gurney, Alonso Quevedo, Luis Eduardo Urueña, & Thomas Donegan

Abstract: We document 16 bird species (*Anas platyrhynchos*, *Anas strepera*, *Phalacrocorax auritus*, *Limnodromus scolopaceus*, *Stercorarius pomarinus*, *Stercorarius longicaudus*, *Larus fuscus*, *Columbina cruziana*, *Chalcostigma stanleyi*, *Empidonax minimus*, *Vireo griseus*, *Anthus rubescens*, *Passerculus sandwichensis*, *Vermivora ruficapilla*, *Limnolythys swainsonii* and *Dives warszewiczi*) and one bird subspecies (*Oxyura j. jamaicensis*) new to Colombia. These comprise three species whose presence in the country or wider region has been considered unconfirmed owing to lack of evidence (e.g. Hilty & Brown 1986, Remsen *et al.* 2008), one introduced species and nine species found to date on San Andrés island. Records of two US banded and recovered *Aix sponsa* in Colombia are not valid. Notes on escaped and possibly introduced species are presented.

Taxonomic order and nomenclature follows Salaman *et al.* (2008).

Mallard *Anas platyrhynchos*

Fjeldsa & Krabbe (1990) considered this species to be common throughout the Andes and naturalized in the Falkland Islands, but there are no published Colombia records of which we are aware. 35 individuals were observed and photographed by Thomas Donegan and Blanca Huertas in Parque Timiza, south-west Bogotá (4°36'30"N, 74°09'09"W) on 3 and 7 January 2008. Birds frequently came to humans for food but also were observed feeding on grasses. Individuals with both wild-like plumage and extensive leucisms were observed, perhaps suggesting a captive origin (sometimes referred to as subspecies 'domesticus'). No individuals had rings on the leg or clipped wings. Also present were a Muscovy Duck (*Cairina moschata*) and four apparent Muscovy Duck x Mallard hybrids. No Mallards were observed at Parque Timiza in a series of other visits between March 2001 and January 2006, when no other Anatidae were present at the site.

Other records of Mallard come from nearby Parque Simón Bolívar, Central Bogotá (4°39'25"N, 74°05'43"W), e.g. where 8 individuals were present and photographed on 8 February 2008 by Daniel Toro (<http://danxblog.blogspot.com/>). 60 individuals were reported in censuses around Colombia in the 2005 Aquatic Bird Census but no further details are available (ProAves & RNOA 2005). A single individual was observed at vereda El Páramo, Villamaría, Caldas (5°00'N, 75°20'W, 3420-4050 m elevation) on 27 December 2004 (ProAves data). Elsewhere in South America, the species is reported at times in large numbers (but unconfirmed) in Venezuela (Restall *et al.* 2006) and there is a sight record from Bonaire (Voous 1985), leading Remsen *et al.* (2008) to treat the species as hypothetical for South America. In the Caribbean, introduced birds or vagrants have been recorded throughout most of the Greater Antilles (Raffaele *et al.* 1998). Free-flying individuals have also been observed in lakes in

southern Chile (Jorge A. Tomasevic in litt. 2008) and Curitiba, Brazil (J. Roper in litt. 2008), in the latter case also hybridising with Muscovy Duck. These photographic records confirm the status of the Mallard as an introduced species in South America.

Johnsgard (1960) noted that hybrids between Mallard and Muscovy Duck, whilst not uncommon, have reduced fertility. Such hybridisation should not therefore affect the establishment of the Mallard in Colombia or elsewhere. Similar establishments of the Mallard have occurred in many countries (Lever 2005). Conservationists should monitor this introduction in light of the propensity of the Mallard to hybridise with other ducks, sometimes threatening native species (Simberloff 1996). It is not known whether the flocks observed were introduced locally or are wanderers from introduced populations in Central America and the Caribbean.

Mallard *Anas platyrhynchos* at Parque Timiza, Bogotá, January 2008. Photograph by T. Donegan.



An immature Gadwall photographed on San Andrés by Fundación ProAves www.proaves.org



Gadwall *Anas strepera*

An immature was captured, measured, banded (H01151), below Pepper Hill at San Andrés (12°31'19"N, 81°42'55"W) on 30 October 2005 by Paul Salaman, Nick Bayly, Mark Grantham, and photographed by Alonso Quevedo. The species' broad white speculum is diagnostic. Gadwall is widespread in the Palearctic and Nearctic, wintering throughout Mexico south to Guatemala

(Howell & Webb 1995, Raffaele *et al.* 1998), with records in the Bahamas, Cuba, Jamaica, Hispaniola, Guadeloupe and Saint Lucia (Raffaele *et al.* 1998). This is the first record for San Andrés and Colombia.

Ruddy Duck *Oxyura j. jamaicensis*

One adult female was observed by Paul Salaman and Robert Burrige for over an hour by telescope at Represa Agua Dulce, on Isla Providencia (13°20'35"N, 81°23'13"W) on October 22, 2001. Resident Andean populations in South America including Colombia, *O. j. ferruginea*, are sometimes treated as a separate species ("Andean Duck") from *O. j. jamaicensis* although most recent authors have treated them as conspecific (e.g. McCracken & Sorensen 2005, Remsen *et al.* 2008). The nominate subspecies breeds in the USA south to Mexico and the Greater Antilles, wintering further South to Honduras, with vagrants to the Cayman Islands and Lesser Antilles (Howell & Webb 1995, Raffaele *et al.* 1998). This is the first record of the nominate subspecies of which we are aware for San Andrés and Colombia.

Double-crested Cormorant *Phalacrocorax auritus*

An immature was observed and identified by telescope, standing and feeding in the freshwater Represa Agua Dulce, Isla Providencia (13°20'35"N, 81°23'13"W) on October 22, 2001 by Paul Salaman and Robert Burrige. Double-crested Cormorant breeds in the USA south to northern Mexico, Cuba and the Bahamas (Raffaele *et al.* 1998), with vagrants reaching most of the rest of the Greater and northern Lesser Antilles and the Yucatán peninsula (Raffaele *et al.* 1998, Howell & Webb 1995). The species has also been recorded in Aruba, Bonaire and Curaçao (Restall *et al.* 2006). Its occurrence in San Andrés is therefore not unexpected.

Long-billed Dowitcher *Limnodromus scolopaceus*

Remarkably, an adult winter Long-billed Dowitcher was caught together with an adult winter Short-billed Dowitcher *Limnodromus griseus* in a freshwater pond beside the town of San Luis, Isla de San Andrés (12°31'19"N 81°42'55"W). Together in the hand enabled excellent side-by-side comparison of these two very similar species by Paul Salaman, Nick Bayly, Mark Grantham, Juan Carlos Verhelst and photographed by Alonso Quevedo. The two species are known to migrate together (Restall *et al.* 2006). The set of photographs taken show clearly all the features of *L. scolopaceus* (Lee & Birch 2006).

The status of Dowitcher species in South America has been controversial for many years. Short-billed is considered the more common of the two species in South America (Hilty & Brown 1986). Various unpublished photographs and other records of Long-billed Dowitcher exist, from throughout the Caribbean (Raffaele *et al.* 1998), in the Netherlands Antilles (Voous 1983, 1985) and French Guiana (A. Renaudier: per Remsen *et al.* 2008). In Central America, it winters south at least to El Salvador (Howell & Webb 1995). Specimens were purportedly collected in Colombia (Hellmayr and Conover 1948, Naranjo 1991), Peru (Schulenberg *et al.* 2007) and Ecuador (Ridgely & Greenfield 2001). However, none of the South American records were considered by Remsen *et al.* (2008) to have fully excluded the possibility the individual being of *L. griseus* and Raffaele *et al.* (1998) considered its status 'uncertain' in the Caribbean.

Long-billed Dowitcher (left) and Short-billed Dowitcher (right).
Fundación ProAves www.proaves.org



Long-billed Dowitcher (left) and Short-billed Dowitcher (right).
Fundación ProAves www.proaves.org



Long-billed Dowitcher (back) and Short-billed Dowitcher (front).
Fundación ProAves www.proaves.org



Pomarine Skua *Stercorarius pomarinus*

Observed resting on the water on 31 May 2004 in Bahía de Cispatá, Golfo de Morrosquillo, near Punta Bolivar, Department of Córdoba (09°24'N, 75°47'W, sea level) by Paul Salaman. Photos of the individual show this is clearly an immature Pomarine Skua. The species was previously regarded as "hypothetical" in Colombia by Hilty & Brown (1986) as a result of sight records on at least ten dates in the Caribbean and Pacific coasts of Colombia. It is considered "regular" and "frequent" on the Atlantic (French Guiana) and Pacific (Ecuador) coasts of

northern South America (Restall *et al.* 2006) and an “uncommon migrant” throughout the Caribbean (Raffaele *et al.* 1998). Photographic confirmation of this species in Colombia is therefore long overdue.

Pomarine Skua in Bahía de Cispatá by Paul Salaman.



Long-tailed Skua *Stercorarius longicaudus*

One immature individual was observed for several minutes foraging along the seafront at Boca Grande, Cartagena, department of Bolivar (10°24'08"N, 75°33'28"W) by Paul Salaman early in the morning of 14 September 1991. Unfortunately there is no photographic material relating to this sighting. Long-tailed Skua is considered “rare” in northern South America and “very rare” in the Caribbean, with records in Venezuela, Ecuador and French Guiana (Restall *et al.* 2006) and throughout the West Indies (Raffaele *et al.* 1998).

Lesser Black-backed Gull *Larus fuscus*

One was observed and photographed on 13 February 2008 beside Santuario de Fauna y Flora Los Flamencos (11°25'38.28"N,

73°05'23.47"W), Department of Guajir  by an EcoTurs Colombia birding tour including Frank Lambert, Luis Eduardo Urue a, Mark Gurney, Russell Graham, Robert Mansfield and Tempe Mansfield. Presumably the same individual was present until 13 March 2008 at least (Barry Walker in litt. 2008). This species identity was established thanks to Alvaro Jaramillo, Peter Burke and Floyd Hayes, particularly considering the possibility of Kelp Gull *L. dominicanus*. The bird clearly shows a long-winged, long rather slim body, with a relatively long narrow bill without much expansion at the gonys. The primaries are fresh with bold white tips with the primary feather spacing suggesting it is still in molt, which points to a bird in a Northern Hemisphere molt cycle. The size of the white primary tips, streaking on the head and dark bill smudge towards the tip of the bill, suggests this bird is probably a young winter adult, possibly in its 4th year. This is the first record for Colombia.

Lesser black-backed Gull *Larus fuscus* with Laughing Gulls *Leucophaeus atricilla* and Royal Terns *Thalasseus maximus*. Photograph by Mark Gurney.



Croaking Ground-Dove at Playa del Morro by Paul Salaman



Croaking Ground-Dove *Columbina cruziana*

Individuals and small groups of Croaking Ground-Dove *Columbina cruziana* were commonly observed feeding near the beach at Playa del Morro, near Tumaco, Department of Nari o (1°49'44"N, 78°44'02"W) on June 29, 2005. Photograph by Paul Salaman. Hilty & Brown (1986) regarded this species as “hypothetical” for Colombia owing to a lack of specimen or photographic records and Restall *et al.* (2006) also report only sight records from Colombia. It is present in Ecuador north to the border with Colombia. Although *C. cruziana* has been observed

on several occasions in Nariño, we are not aware of any published photographs from Colombia.

Blue-mantled Thornbill *Chalcostigma stanleyi*

A specimen in the Natural History Museum, Tring, UK (BMNH 2002.3.756) accessioned in 1819 is labelled “Colombia” and likely comes from the south of the country. The species is otherwise known from Ecuador, where it is considered uncommon and local in páramo habitats (Restall *et al.* 2006). This species is of similar status to Imperial Snipe *Gallinago imperialis* and Bogota Sunangel *Heliangelus zusii*, known in Colombia only from ‘Bogotá’ or ‘Colombia’ skins. The skin was discovered by Paul Salaman, Robert Prÿs-Jones and Nigel Cleere during work by Project BioMap (www.biomap.net).

Blue-mantled Thornbill *Chalcostigma stanleyi* specimen at BMNH



Least Flycatcher *Empidonax minimus*

One juvenile was captured, banded (A32160), measured and examined at Red Crab, San Andrés (12.30’12”N; 81.43’02”W) early on the morning of 31 October 2005. Its identification was confirmed by Nick Bayly, Mark Grantham, and Paul Salaman using Pyle (1997) and other guides. This Nearctic migrant winters in Central America south to Costa Rica (Howell & Webb 1995). It has been recorded as a vagrant in the Cayman Islands but not elsewhere in the Caribbean (Raffaele *et al.* 1998). There are no previous South American records of which we are aware.

White-eyed Vireo *Vireo griseus*

Many individuals have been banded and photographed during ProAves’ ringing scheme on San Andrés island at several localities: at Orange Hill (12°33’50”N; 81°43’05”W) (two on 3 December 2003: Olga Neto; one on 26 April 2004: Kervy Smith); Pepper Hill (12°32’07”N; 81°43’07”W) (one on 5 March 2004: Ana María Castaño); Smith Channel (12°30’N; 81°43’W) (one on 8 March 2004; one on 12 April 2004 and one on 15 April 2004: Ana María Castaño, Kervy Smith, José Castaño); Big Pond

(12°32’57”N; 81°43’09”W) (one on 25 May 2004 (adult), 27 October 2005 (juvenile) and 1 November 2005 (juvenile): Shary Rodríguez, Andrea Pacheco, Paul Salaman & Alonso Quevedo); Red Crab (12.30’12”N; 81.43’02”W) (one on 22 October 2006: Marcela Salguero and Gustavo Suárez); and Estación ‘Aquí Es Más Allá’ (12°30’N; 81°43’W) (two on 2 December 2006). The species breeds in south-eastern USA and northern Mexico, wintering south to Nicaragua with records south to Panama and across much of the Caribbean (Howell & Webb 1995, Raffaele *et al.* 1998), thus its appearance in San Andrés is expected. The species appears to be a regular winter visitor to the island.

White-eyed Vireo *Vireo griseus* on San Andres; juvenile (left) and adult (right).



American Pipit *Anthus rubescens*

Three individuals were observed foraging on turf on Johnny Key, just north of San Andrés island (12°35’56”N; 81°41’26”W) by Robert Burrige on 29 October 2001 following a major fall of migrants on the island. This generally Nearctic species winters throughout Mexico, with stragglers reaching the Caribbean (the Bahamas, San Salvador and Jamaica) and Central America including Belize and Guatemala (Howell & Webb 1995, Raffaele *et al.* 1998). It is previously reported from San Andrés and Providencia (Raffaele *et al.* 1998) but no details of the relevant records have been published.

Savannah Sparrow *Passerculus sandwichensis*

A single individual was observed on Johnny Key just north of San Andrés island (12°35'56"N; 81°41'26"W) by Robert Burridge on 29 October 2001. The species breeds in the USA and montane parts of Mexico, wintering throughout Mexico and in the Greater Antilles (Raffaele *et al.* 1998). Vagrancy is well-known, with recent records in Honduras, El Salvador and the Western Palearctic but none in South America (Remsen *et al.* 2008).

Nashville Warbler *Vermivora ruficapilla*

A juvenile female Nashville Warbler was captured, banded and photographed by Nick Bayly, Mark Grantham, Alonso Quevedo and Paul Salaman on San Andrés (12°30'N; 81°43'W) on 30 October 2005 and identified using Pyle (1997). The bird was then recaptured on two subsequent occasions, the last being on the 1st November 2005 when a second individual was also captured and banded. Nashville Warbler breeds in the USA and winters south to Guatemala, with vagrants reported in Honduras and Costa Rica (Howell & Webb 1995, Rafáelle *et al.* 1998). It is a rare winter visitor to northern Bahamas and Cayman islands and considered a vagrant to the southern Bahamas, Cuba, Jamiaca, Hipaniola and Puerto Rico (Rafaelle *et al.* 1998) but there are no previous San Andrés or South American records.

Immature Nashville Warbler on San Andrés. Photo by Fundación ProAves www.proaves.org



Swainson's Warbler *Limnothlypis swainsonii*

This species is regularly encountered during the non-breeding period on San Andrés (12°30'N; 81°43'W). Mist-netted, banded and photographed individuals on San Andrés by Andrea Pacheco, Nick Bayly, Mark Grantham, Alonso Quevedo and Paul Salaman on 17 February 2005 and 21 October 2005. The species breeds in the USA and winters in the Yucatán peninsula, Belize, Cuba and Jamaica, occurring as a vagrant on Hipaniola and the Virgin Islands (Raffaele *et al.* 1998). The only record in South American mainland is a sight record from Maracaibo, Zulia, Venezuela (Casler & Esté 1996).

Scrub Blackbird *Dives warszewiczii*

The species has been recorded by Paul Salaman around clearings and cultivated areas in the Pacific lowlands and foothills of Nariño, particularly below the town of Junín (1°21'N, 78°08'W, 300-900 meters) on the Tumaco to Pasto highway from February 1997. It is possible that the species has recently colonized the area, now that significant areas of the region are deforested. The

nominate subspecies is known from the lowlands of Peru and Ecuador up to just south of the border with Colombia (Jaramillo & Burke 1999). Restall *et al.* (2006) noted that the species is “spreading north due to deforestation and irrigation, and will probably soon reach south-west Colombia”, a prediction now fulfilled.

Swainson's Warbler on San Andrés on 17 February 2005. Photo by Fundación ProAves www.proaves.org



Greylag Goose *Anser anser* at Parque Simón Bolívar, Bogotá, November 2007. Photograph by Daniel Toro.

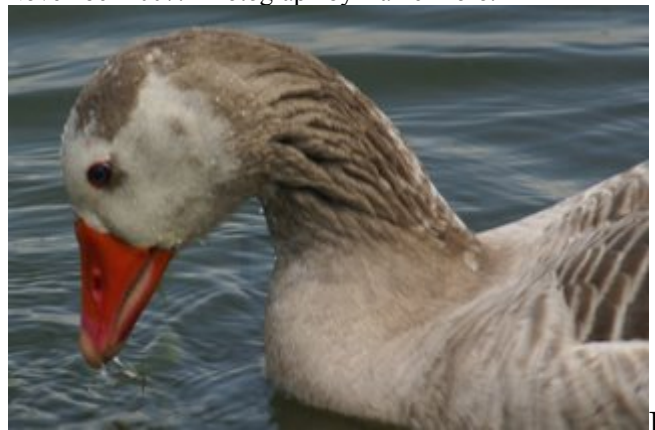

Escaped Species

A feral population of *c.*10 individuals of the Greylag Goose *Anser anser* has been resident in Parque Simón Bolívar, central Bogotá (4°39'25"N, 74°05'43"W) since at least March 2001 (Thomas Donegan obs.) and in the Botanical Gardens since at least 1992 (Ordoñez 1992), with observations by many observers until at least 10 November 2007 (Daniel Toro photograph). The population includes a number of leucistic individuals, suggesting a captive origin (individuals of such origin sometimes being referred to as subspecies ‘domesticus’). Fjeldsa & Kabbe (1990) considered the species to be found in most of the Andes and established in the Falkland Islands. Given the relatively small number of individuals (cf. Mallard), the status of Greylag Goose as an “introduced species” requires further evaluation. A photograph is published to document its presence in Colombia.

Other bird species of which escaped individuals are sometimes observed in Colombia that we do not treat as part of the national list on account of not being shown to have established sustainable populations include: Black Swan *Cygnus atratus*, Golden Pheasant *Chrysolophus pictus*, Lady Amherst's Pheasant *Chrysolophus amherstiae*, Silver Pheasant *Lophura nycthemera*, Peacock *Pavo cristatus*, Chicken / Red Junglefowl *Gallus gallus* and Helmeted Guineafowl *Numida meleagris*. Other introduced and possibly introduced species of which details have been published elsewhere are listed in Salaman *et al.* (2008).

Note concerning Wood Duck *Aix sponsa*

Two individuals with U.S. bands reportedly recovered in Colombia (band no, 0675-54025: shot on 2 January 1982 at a locality near Popano, Bolívar, 10°25'N, 75°15'W; band no. 0935-79512 shot at La Culebra, Córdoba, 09°05'N, 75°45'W) were referred to in Salaman *et al.* (2007). Communications with U.S. Patuxent Wildlife Research Center confirmed each of these to be Blue-winged Teals *Anas discors*, both erroneously logged on the relevant databases (J. Leachman in litt. 2008).

References

American Ornithologists' Union (AOU). 2008. *The A.O.U. Checklist of North American Birds*. www.aou.org

British Ornithologists' Union Rarities Committee (BOURC). 2002. 29th Report (October 2002). *Ibis* 144: 181-184.

Casler, C. L., & Esté, E. E. 1996. Record of Swainson's Warbler (*Limnithlypis swainsonii*) in northern South America. *Boletín del Centro de Investigaciones Biológicas* 31:9-44.

Fjeldså, J. & N. Krabbe. 1990. *Birds of the high Andes*. Copenhagen: Univ. of Copenhagen Zoological Museum.

Fundación ProAves & RNOA. 2005. *Informe censo nacional de aves acuáticas 2005*. <http://www.rnoa.org/censosnacionales/documentos/Censos/Censos%20acuaticos/Informe%20Conteo%20Acuaticas%202005.pdf>

Hellmayr, C. E. & Conover, B. 1948. Catalogue of birds of the Americas. *Field Museum of Natural History, Zoological Series* 13., pt. 1, no. 2.

Hilty, S. L. & Brown, W. L. 1986. *A guide to the birds of Colombia*. Princeton Univ. Press.

Howell, S. N. G. & Webb, S. 1995. *A guide to the birds of Mexico and northern Central America*. Oxford Univ. Press, NY.

Jaramillo, A. & Burke, P. 1999. *New world blackbirds*. Christopher Helm, London.

Johnsgard, P.A. 1960. Hybridization in the Anatidae and its taxonomic implications. *Condor* 62: 25-33.

Lee, C.-T. & Birch, A. 2006. Advances in the field identification of North American dowitchers. *Birding* (September-October 2006): 34-42.

Lever, C. 2005. *Naturalised birds of the world*. T & AD Poyser.

McCracken, K. G. & Sorenson, M. D. 2005. Is homoplasy or lineage sorting the source of incongruent mtDNA and nuclear gene trees in stiff-tailed ducks (*Nomonyx-Oxyura*)? *Systematic Biology* 54:35-55.

Naranjo-H., L. G. 1991. Confirmación de la presencia de *Limnodromus scolopaceus* (Aves: Scolopacidae) en Colombia. *Trianea* 4: 559-561.

Naranjo, L.G. & R. Franke. 1995. Registros inusuales de gaviotas para el occidente Colombiano. *Boletín Sociedad Antioqueña de Ornitología* 6(11): 13-15.

Pyle, P. 1997. *Identification guide to North American birds - part 1*. Slate Creek Press, USA.

Rafaëlle, H., Wiley, J., Garrido, O., Keith, A. & Raffaele, J. 1998. *Birds of the West Indies*. Christopher Helm, London.

Remsen, J. V., Cadena, C.D., Jaramillo, A., Nores, M., Pacheco, J.F., Robbins, M.B., Schulenberg, T.S., Stiles, F.G., Stotz, D.F. & Zimmer, K. J. 2008. *A classification of the bird species of South America (version 4 March 2008)*. American Ornithologists' Union. URL: <http://www.museum.lsu.edu/~Remsen/SACCBaseline.html>

Restall, R., Rodner, C. & Lentino, M. 2006. *Birds of Northern South America: an identification guide*. Helm Field Guides.

Salaman, P., Donegan T. & Caro D. 2007. Lista de Chequeo de las Aves de Colombia. *Conservación Colombiana Suplemento* (Marzo 2007). Fundación ProAves, Bogotá.

Salaman, P., Donegan T. & Caro D. 2008. Lista de Chequeo de las Aves de Colombia. *Conservación Colombiana Suplemento* (Mayo 2008). Fundación ProAves, Colombia.

Schulenberg, T. S., Stotz, D. F., Lane, D. F., O'Neill, J. P. & Parker III, T. A. 2007. *Birds of Peru*. Princeton University Press, Princeton, New Jersey.

Simberloff, D. 1996. Hybridization between native and introduced wildlife species, importance for conservation. *Wildlife Biology* 2: 143-150.

Voous, K. H. 1983. *Birds of the Netherlands Antilles*. Walburg Pers, Zutphen, The Netherlands.

Voous, K. H. 1985. Additions to the avifauna of Aruba, Curaçao, and Bonaire, south Caribbean. *Ornithological Monographs* 36: 247-254.

Address for correspondence: Fundación ProAves, Cra 20 #36-61, Bogotá, Colombia. Email: fundacion @ proaves.org

Corrigendum (15 May 2008). **Mallard:** Project Biomap reports a specimen considered of domestic origin collected by J. Durán at Laguna La Ovejera, El Cerrito, dept. Valle in 1957. (Instituto Vallecaucano de Investigaciones no. 00099) and reported in Bogotá since 1992 (E. Z. Ordoñez: *Guía de la Aves en el Jardín Botánico*). **Pomarine Skua:** Although overlooked in the literature, Project BioMap reports four Colombian specimens (AMNH 407892 collected by R.C. Murphy in 1941, 91 miles west of Buenaventura, Valle del Cauca; AMNH 407891 from an unknown locality in Chocó also collected by R.C. Murphy in 1941; Universidad del Atlántico, no. 111 collected in 1994 by L.M. Moreno at Puebloviejo, Tasajera Vivió, Magdalena; and Universidad del Valle no. 6369, collected in 2001 by F. Estela at Vereda Amaya, Bahía Cispatá, Municipio San Antero, Córdoba: Estela *et al.* 2004 *Boletín de Investigaciones Marinas y Costeras* 33: 243-248). **Long-tailed Skua:** There is also an observation of this species from Malpelo (Pitman *et al.* 1995: *Colonial Waterbirds* 18(1): 113-119) and a specimen reported from PNN Gorgona (Ortiz von Halle 1990: *Caldasia* 16:209-214). **Croaking Ground-Dove:** In addition to the records mentioned above, among the other many observations of this species referred to in the paper include two "Bogotá" specimens (USNM 496771, LSU 160979) and four more recent specimens (ICN 30062 collected in 1985 by K. von Sneider at Amarales, El Charco, Nariño; MMGA no. v90007 collected in PNN Gorgona (02°58'N 78°11'W) by R. Franke; and ICN 34251 and 34260 collected in 2002 at Isla El Morro, Tumaco, Nariño by Juan Carlos de las Casas). Some of these specimens were discussed by B. Ortiz-von Halle (1990).

Nombre Común en Español ----- Nombre Común en Inglés	Nombre de la especie (Latín)	Subespecie (Latín)	Vall.-Car.	Pacífico	Andes	Amazo.	Orinoco	CoBERTura	Reservas ProAves	Estado	Alt							
--	-------------------------------------	---------------------------	-------------------	-----------------	--------------	---------------	----------------	------------------	-------------------------	---------------	------------	--	--	--	--	--	--	--